

PAINEL PASTOR GASPAR COM PRESENTES

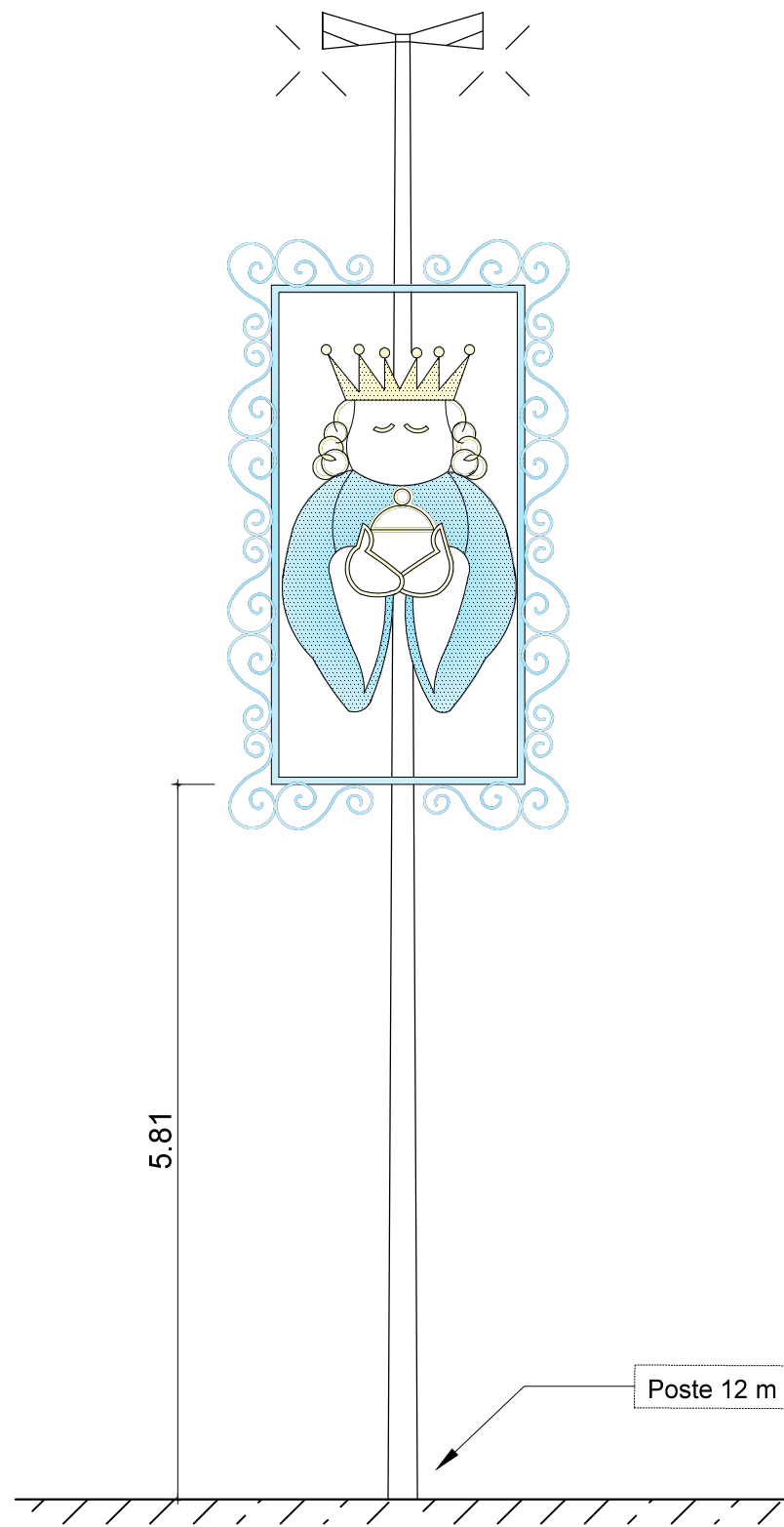

Portal do Quadro de Gaspar em estrutura simples em tubo de aço Ø 15,0 mm, com dimensão de 2,00 m de largura por 4,00 m de altura, com iluminação somente no contorno através de uma Mangueira de LED Azul fixado a estrutura com abraçadeiras plásticas.

Caixa do presente sera em ferro CA-25 Ø 5/8" pintado na cor branca, iluminada através da Mangueira de LED Amarela, fixada a estrutura de ferro através de abraçadeiras plásticas.

Mãos do Reis em estrutura de Ferro CA-25 Ø 5/8" pintada na cor Branca, iluminada através de Mangueira de LED na cor Amarela, fixada a estrutura com abraçadeiras plásticas.

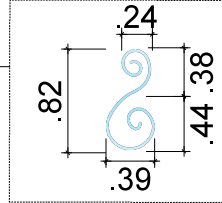

Detalhe do lemento arabesco com formato feito em barra chata 3/4" x 1/4" pintado na cor branca e Mangueira de LED fixado a ele com abraçadeira plástica, com dimensões de 80 cm de altura e 30cm de largura.

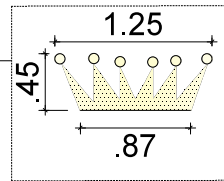

Detalhe da Coroa do Rei: Será feito de estrutura ferro CA-25 Ø 5/8" pintado na cor branca, com tela aplicado a ele e iluminado através de Pisca de LED Amarelo.

Cabelo do Rei feito com elemento circular em ferro CA-25 Ø 5/8" pintado na cor branca e iluminado através de mangueira de LED Amarela fixado a ele com abraçadeiras plásticas.

A vestimenta de Gaspar terá seu formato feito com estrutura de ferro CA-25 Ø 5/8" pintada na cor branca, com uma tela presa, para ajudar na fixação do preenchimento que será em Pisca de LED Azul.

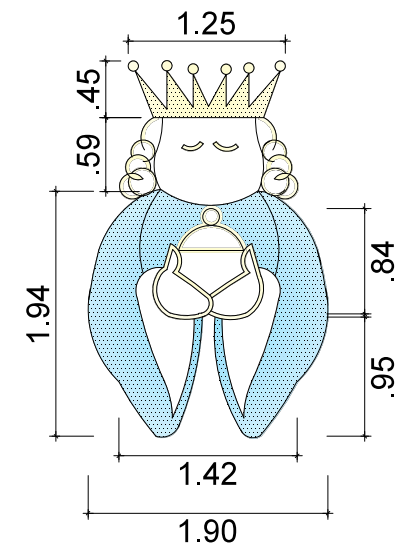
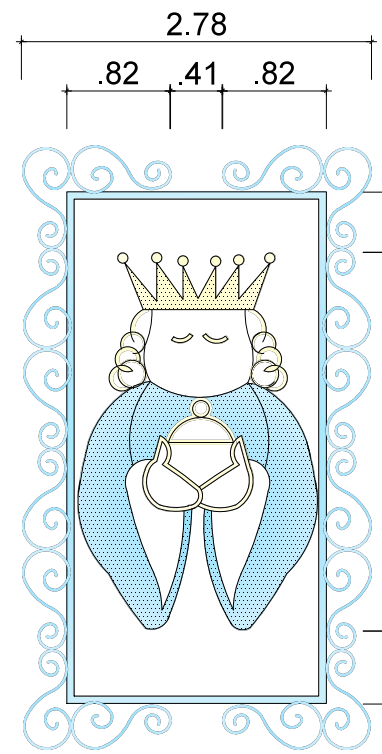

 SEMSUR	
SEMSUR - SECRETÁRIA MUNICIPAL DE SERVIÇOS URBANOS	
PROJETO: DECORAÇÃO NATALINA 2015	
INTERESSADO: SEMSUR - SECRETÁRIA MUNICIPAL DE SERVIÇOS URBANOS	
ENDEREÇO DA OBRA: AVENIDA SALGADO FILHO - NATAL / RN	
ASSUNTO: ALAMEDA DOS PRESENTES - PASTOR GASPAR	DATA: JULHO / 2015
EQUIPE TÉCNICA: DEPARTAMENTO DE OPERAÇÃO E MANUTENÇÃO	PRANCHA: 17/23
ENGENHEIRA: LORENA ARAÚJO ALVES DESENHISTA: BIANCA CAMÉLO JANUÁRIO	DIRETOR/ENGENHEIRO: VALÉRIO MAX F. MELO ESCALA: