



PLANO
**PRA
FRENTE
NATAL**

POR VOCÊ E PELO FUTURO



**Plano Plurianual
Participativo
(PPA)
da Cidade
do Natal
(2026-2029)**



NATAL
PREFEITURA



Plano Plurianual Participativo (PPA) da Cidade do Natal (2026-2029)



P923p

Prefeitura do Natal. Secretaria Municipal de Planejamento.

Plano Plurianual Participativo (PPA) da Cidade do Natal (2026-2029) /
Organizado por Francisco Vagner Gutemberg de Araújo... [et al.]. – Natal, RN:
SEMPLA, 2025.
404 p. : il.

1. Natal – Rio Grande do Norte. 2. Natal – Planejamento. 3. Natal –
Orçamento. 4. Natal - Finanças. 5. Natal - Planejamento Participativo. 6. Natal -
Desenvolvimento Sustentável. II. Silva Filho, Cledilson Alves da. III. Silva, Analucia
de Azevedo. IV. Fernandes, Emily do Nascimento. V. Xavier, Matheus Heraclito. VI.
Passos, Matheus Marx Teixeira dos. VII. Lima, Rita de Cássia Medeiros. VIII. Silva,
Tony Wagner. IX. Chagas, Veronice Cassimiro das. X. Barreto, Wxlley Ragne de
Lima. XI. Paiva, Yasmin Tavares de. XII. Título.

CDU: 33.02



Prefeito de Natal
Paulo Eduardo da Costa Freire

Vice-Prefeita de Natal
Joanna de Oliveira Guerra

Secretaria Municipal de Governo - SMG
Sérgio Eduardo da Costa Freire

Procuradoria-Geral do Município - PGM
Celina Maria Lins Lobo

Controladoria-Geral do Município - CGM
Rozenildo da Silva

Ouvidoria-Geral do Município - OGM
Maria Nina Salustino Faria

Secretaria Municipal de Administração - SEMAD
Breno Oliveira Queiroga de Moraes

Secretaria Municipal de Planejamento - SEMPLA
Francisco Vagner Gutemberg de Araújo

Secretaria Municipal de Finanças - SEFIN
Marcelo Augusto de Oliveira

**Secretaria Municipal de Comunicação Social -
SECOM**
Cristina D'Oliveira Vidal Bezerra

Secretaria Municipal de Educação - SME
Aldo Fernandes Souza Neto

Secretaria Municipal de Saúde - SMS
Geraldo Souza Pinho Alves

**Secretaria Municipal de Trabalho e Assistência
Social - SEMTAS**
Yraguacy Araújo Almeida de Souza

Secretaria Municipal de Mobilidade Urbana - STTU
Jódia Ferreira Santos Melo Menezes

**Secretaria Municipal de Segurança Pública e
Defesa Social - SEMDES**
Samara Trigueiro Felix da Silva

Secretaria Municipal de Turismo - SETUR
Sanclair Solon de Medeiros

**Secretaria Municipal de Concessões, Parcerias,
Empreendedorismo e Inovações - SEPAE**
Arthur Felipe Lima Dutra de Almeida

Secretaria Municipal de Cultura - SECULT
Iracly Góis de Azevedo

**Fundação Cultural Capitania das Artes -
FUNCARTE**
Iracly Góis de Azevedo

Secretaria Municipal de Esporte e Lazer - SEL
Hermes Câmara de Souza

**Secretaria Municipal de Políticas para as Mulheres
- SEMUL**
Andréa Cristina Costa Dias de Viveiros

**Secretaria Municipal da Igualdade Racial, Direitos
Humanos, Diversidade, Pessoas Idosas e Pessoas
com Deficiência - SEMIDH**
Luciana Dantas da Costa Oliveira

**Secretaria Municipal de Obras Públicas e
Infraestrutura - SEINFRA**
Shirley de Menezes Bezerra Cavalcanti Lago

**Secretaria Municipal de Habitação, Regularização
Fundiária e Projetos Estruturantes - SEHARPE**
Ademires Silva Machado

Secretaria Municipal de Serviços Urbanos - SEMSUR
Felipe Queiroz da Cunha Alves

**Secretaria Municipal de Meio Ambiente e
Urbanismo - SEMURB**
Thiago de Paula Nunes Mesquita

**Instituto de Proteção e de Defesa do Consumidor
de Natal - PROCON NATAL**
Dina Emanuelle Pérez de Medeiros

**Instituto de Previdência Social dos Servidores do
Município do Natal - NATALPREV**
Thiago Costa Marreiros

**Agência Reguladora dos Serviços de Saneamento
Básico do Município do Natal - ARSBAN**
Rossini Fernandes de Oliveira

Companhia de Serviços Urbanos - URBANA
Alvamar Silva do Vale

Equipe de Coordenação - SEMPLA

Coordenação Geral

Francisco Vagner Gutemberg de Araújo

Coordenação Setorial

Cledilson Alves da Silva Filho

Equipe de Coordenação

Analúcia de Azevedo Silva
Emily do Nascimento Fernandes
Matheus Heraclito Xavier
Matheus Marx Teixeira dos Passos
Rita de Cássia Medeiros Lima

Tony Wagner Silva
Veronice Cassimiro das Chagas
Wxlley Ragne de Lima Barreto
Yasmin Tavares de Paiva

Equipe Setorial de Elaboração

Gabinete da Vice-Prefeita – GAVIPRE

Matheus Marx Teixeira dos Passos

Secretaria Municipal de Governo – SMG

Antônio Carlos Pereira da Silva
Antônio Lamas Neto
Juliana Rachel do Couto Bezerra
Laís Catarine de Moraes Porfírio
Luiza Gabriela de Carvalho Mendes
Marla Gabriela Teixeira de Moraes
Paulo César Medeiros de Oliveira Júnior
Wallce Jean Souza de Carvalho

Procuradoria-Geral do Município – PGM

Aedra Lidiane Moraes Lima

Controladoria-Geral do Município – CGM

Jaylane Eylla Teixeira Da Silva
João Maria Venâncio dos Santos

Ouvidoria-Geral do Município – OGM

Jaylane Eylla Teixeira da Silva

Secretaria Municipal de Administração – SEMAD

Breno Tavares Nunes
Glênia Zarco Santos
Karinne Andréa de Albuquerque Barbosa
Laize Victor Xavier
Pedro Paulo de Medeiros Monteiro Lobato Cruz

Secretaria Municipal de Planejamento – SEMPLA

Ana Cristina Silva Xavier
Ana Larissa Dantas de Assunção
Ana Luíze Lamas Gurgel de Oliveira
Carolina Maria da Silva Barbosa Martins
Daniel Vale Bezerra
Daniele Rufino Vieira
Eduardo Dantas
Emanuelle Freire Lima de Carvalho
Hermana Jacinta Lúcia R. de Góis
Maiara Carla de A. Medeiros do Nascimento
Maria da Conceição do Nascimento
Maria do Socorro Moreira de Melo Nascimento
Sandro Magnus Dias Varella
Sara Bruna Lima de Andrade Gomes
Sérgio Roberto Melo dos S. Filho
Shirley Lins de Araújo
Sósteney Dantas Pereira
Suzana Maria de Araújo de Melo
Vanderleia Lopes

Secretaria Municipal de Finanças – SEFIN

Ana Kátia
André Maia Carneiro Leão
Damares Cláudia da Costa Bezerra
Vanessa Pinheiro Félix

Secretaria Municipal de Comunicação Social – SECOM

João Paulo Fernandes de Almeida
Jullyana Coelho Xavier França
Lourdes Gadelha Simas

Secretaria Municipal de Educação – SME

Cíntia Valéria Aires de Oliveira Rodrigues
Jorge Eduardo Dantas Araujo
Paula Daniele de Medeiros Lima
Regina Lúcia da Silva
Sirlia Fernandes de Lira Bezerra

Secretaria Municipal de Saúde – SMS

Ana Cristina Barbosa dos Santos Ferreira
Ana Maria Araújo Dantas
Ana Maria dos Santos Teixeira
Ana Paula Costa Pontes Ramos
Elidiane Pereira da Silva
Guilherme Cesar Corcino de Oliveira
Iara Cristina Pereira
Jeimes Marques Tinoco
José Antônio de Moura
José Celson Cypriano Neto
Juliane Marques Duarte
Kelle Crisine de Gois Silva
Luciana Olinto do Bu
Luís Jerônimo Sobrinho
Mailde Praxedes Gomes Serafim
Maria Gildenir Rebouças Lima
Richardson Alan de Souza Nepomuceno
Sandra Raissa F. de L. de Oiveira
Silvana Crisostomo da Silva
Sulamita Pereira da Silva Lima
Valeska da Costa Silva
Yuri Santos Alves

Secretaria Municipal de Trabalho e Assistência Social – SEMTAS

Auricéa Xavier
Rossini de Santiago Silva
Simone Diniz
Vanda Laylla Cruz Silva de Carvalho Oliveira

Secretaria Municipal de Mobilidade Urbana – STTU

Alan Victor Silva de Lima
Alano Miguel Trigueiro
Maryane Cristina Lopes Pereira da Rocha
Newton de Souza Pereira Filho
Paulo Murilo Emerenciano de Souza
Sauro Spinelly Florencio da Cunha
Rosiane Sabóia Rodrigues de Araújo

Secretaria Municipal de Segurança Pública e Defesa Social – SEMDES

Virna Barros de Sá
Valéria Wanderley de Medeiros
Samuel Souto Medeiros

Secretaria Municipal de Turismo – SETUR

Ana Valquíria de Souza
Christiane de Araújo Alecrim
Elivelton Rocha da Silva
Habib Chalita Júnior
José Aurélio Rodrigues de Araújo
Leonardo Lyra Lopes
Sidney Cabral Fagundes da Costa

Secretaria Municipal de Concessões, Parcerias, Empreendedorismo e Inovações - SEPAAE

Flamínio Gondim Real Nunes

Secretaria Municipal de Cultura – SECULT

Bruno Jacob Wingerter Barros
Danielle Cristina Vasconcelos de Brito
Nizia Maria Klosouski de Almeida
Renata Feliciano de Almeida

Fundação Cultural Capitania das Artes – FUNCARTE

Bruno Jacob Wingerter Barros
Danielle Cristina Vasconcelos de Brito
Nizia Maria Klosouski de Almeida
Renata Feliciano de Almeida

Secretaria Municipal de Esporte e Lazer – SEL

Eric Patrick Oliveira da Silva
Luiz Fagner Gesteira de Souza
Larissa Bruna Duarte Oliveira

Secretaria Municipal de Políticas para as Mulheres – SEMUL

Andreia da Câmara Rodrigues Melo
Delânia Melo de Medeiros
Fernanda Bezerra Freitas
Kariane Cristina Cavalcante Pinheiro
Maria Aparecida Cunha de Souza
Maria Joice Torres dos Santos
Mikaely Lisiene Dias de Aquino Oliveira
Priscilla Cândida Germano Lobo
Themis Gonçalves Ferreira

Secretaria Municipal da Igualdade Racial, Direitos Humanos, Diversidade, Pessoas Idosas e Pessoas com Deficiência – SEMIDH

Gabriela Danielle Barbosa
Rayanne da Cruz Trindade
Rafaela Lopes de Souza Araújo

Secretaria Municipal de Infraestrutura – SEINFRA

Carlos de Queiroz Santos Júnior
George Hilton Lemos Neves
Hanna Jéssica Crispim de Almeida Damasceno Bezerra
Jéssica Kallyne da Costa Morais Cabral
Jozeane Kaline Medeiros da Silva

Secretaria Municipal de Habitação, Regularização Fundiária e Projetos Estruturantes – SEHARPE

Adriana de Camargo
Arielly Oliveira de Souza Pereira
Arthur Ricart Andrade do Amaral
Bárbara Rodrigues Ferreira
Felipe Maciel Pinheiro Barros
Igor Martel Franco Carvalho
José Gilenildo dos Santos
Violeta Odete Ribeiro Quevedo

Secretaria Municipal de Serviços Urbanos – SEMSUR

Higor Rodrigo Dutra Fonseca
Kézia Nayara de Albuquerque Xavier
Niedja Mara da Silveira Souza

Secretaria Municipal de Meio Ambiente e Urbanismo – SEMURB

Alessandra Maria de Oliveira Marinho
Carlos Eduardo Pereira da Hora
Eudja Maria Mafaldo Oliveira
Klaus Assis dos Anjos Araujo
Sebastião Leonardo Almeida
Tatiana Virginia Roque

Instituto de Proteção e de Defesa do Consumidor de Natal – PROCON NATAL

Alessandra Abreu Pérez e
Eduardo Sabino da Silva filho

Instituto de Previdência Social dos Servidores do Município do Natal – NATALPREV

Fernanda Holanda do Nascimento
Igor Thierry Silva Donato

Agência Reguladora dos Serviços de Saneamento Básico do Município do Natal – ARSBAN

Daniell da Silva Cavalcanti
Gabriella Emerenciano Maia
Ingrid Grazielle Reis do Nascimento
Jeane Barbosa de Oliveira
Loiane Tamara dos Santos Alves
Mariana Magna dos Santos Nóbrega
Mário Sérgio de Holanda Madruga
Pedro Celestino Dantas Júnior
Victor Matheus Diogenes Ramos Oliveira Freitas
Vivianne Celli de Lima Maia

Companhia de Serviços Urbanos de Natal – URBANA

Ellen Bruna Azevedo Barbosa
Gustavo Henrique Tonelli Dutra de Almeida
Ivanilde Ramos da Silva
Marcus Vinicius Furtado Fonseca

Câmara Municipal do Natal – CMN

Emerson Evano Teixeira da Silva
Iris di Paula B. Aquino
Micarla Vanessa Xavier C. Silva
Severino Simião da Silva

Agradecimentos Especiais

Instituto de Políticas Públicas e Observatório das Metrôpoles (Núcleo Natal) da Universidade Federal do Rio Grande do Norte – UFRN

Alexsandro Ferreira Cardoso da Silva
Maria do Livramento Miranda Clementino

Região Metropolitana Funcional de Natal – RMN Funcional

Prefeitura Municipal de Extremoz

Francisco Canindé Ferreira da Costa
Lizélia Maria de Souza
Marlon Carlos de Sena
Maria de Jesus de Oliveira Lima
Raissa Camila Salviano Ferreira

Prefeitura Municipal de Macaíba

Adriano Medeiros de Souza
Aristela Medeiros de Souza
João Victor Rodrigues Elias
Renata Duarte Gabriel

Prefeitura Municipal de Parnamirim

Alcedi Alberto Lira Lucas
Alderman Martins Santos de Lima
Angelo Maria Lopes
Caroline Moura Figueiredo Rodrigues
Daniel Hugo dos Santos Cabral Araujo
Debora Cavalcante
Elmas Manoel da Costa
Ewerton Sergio da Silva Dias
Fabiano da Silva Rocha
Francisco Assis de Oliveira Junior
Jussê Tavares da Costa
Maria Gabriela de Lima e Silva
Marília Gabriela de Azevedo Araujo Santos
Samuel Vasconcelos de Oliveira Canuto
Vitor Tobias de Souza Henrique
Yasmin Tavares de Paiva

Prefeitura Municipal de São Gonçalo do Amarante

Arthur Pires de Queiroz
Márcio José Almeida Barbosa
Alainy Kallianne Lima do Nascimento Simões
Gilmar Benevides da Costa
Raissa Mafaldo Oliveira
Gilberto Dantas de Sousa
Débora Keila de Abreu Bezerra
Robson Marinho da Fonseca
Miris Oliveira
Sharlene Karla dos Santos Souza
Paulo Raniel Cardoso da Silva
Ricardo Fidelis Dantas
Micael Moreira da Silva
Larissa Monteiro

Especialistas Internos

Dameres Cláudia da Costa Bezerra
Rossini de Santiago Silva
Vidalvo Silvino da Costa Filho

Especialistas Externos

Ronaldo José Rêgo de Araújo
Yasmin Tavares de Paiva

Diagramação

Agência Base Propaganda

Lista de Siglas

NOME	SIGLA
Agência Reguladora dos Serviços de Saneamento Básico do Município do Natal	ARSBAN
Ambulatório de Prevenção e Tratamento de Tabagismo, Alcoolismo e outras Drogas	APTAD
Ambulatório Transexual e Travesti de Natal	ATTN
Câmara Municipal do Natal	CMN
Centro de Atenção Psicossocial	CAP
Centro de Atenção Psicossocial – Nise da Silveira	CAPS II
Centro de Atenção Psicossocial Álcool e Drogas	CAPS II AD
Centro de Atenção Psicossocial Infantil – Esperança	CAPS I
Centro de Convivência e Cultura	CECCO
Centro de Referência em Práticas Integrativas e complementares em Saúde	CERPICS
Centro de Referência em Saúde do Trabalhador	CEREST
Centro Especializado de Atenção à Saúde do Idoso	CEASI
Centro Municipal de Referência em Educação Aluizio Alves	CEMURE
Centros de Atenção Psicossocial	CAPs
Centros Municipais de Educação Infantil	CMEIs
Companhia de Águas e Esgotos do Rio Grande do Norte	CAERN
Companhia de Serviços Urbanos	URBANA
Conselho de Acompanhamento e Controle Social	CACS
Conselho dos Direitos da População de Lésbicas, Gays, Bissexuais, Travestis e Transexuais do Município	CLGBT
Conselho Municipal de Alimentação Escolar	CMAE
Conselho Municipal de Ciência e Tecnologia	COMCIT
Conselho Municipal de Educação	CME
Conselho Municipal de Habitação de Interesse Social	CONHABINS

NOME	SIGLA
Lei de Diretrizes Orçamentárias	LDO
Monitoramento e Avaliação	M&A
Objetivos do Desenvolvimento Sustentável	ODS
Organização das Nações Unidas	ONU
Ouvidoria-Geral do Município	OGM
Plano Plurianual	PPA
Plano Plurianual Participativo	PPA Participativo
Prefeitura Municipal do Natal	PMN
Procuradoria-Geral do Município	PGM
Produto Interno Bruto	PIB
Programa Pré-Escola Para Todos	PPEPT
Região Administrativa	RA
Região Metropolitana de Natal	RMN
Região Metropolitana Funcional de Natal	RMN Funcional
Regiões Administrativas	RA's
Relatório Anual de Monitoramento e Avaliação	RAM&A
Secretaria Municipal da Igualdade Racial, Direitos Humanos, Diversidade, Pessoas Idosas e Pessoas com Deficiência	SEMIDH
Secretaria Municipal de Administração	SEMAD
Secretaria Municipal de Comunicação Social	SECOM
Secretaria Municipal de Cultura	SECULT
Secretaria Municipal de Educação	SME
Secretaria Municipal de Concessões, Parcerias, Empreendedorismo e Inovações	SEPAAE
Secretaria Municipal de Esporte e Lazer	SEL
Secretaria Municipal de Finanças	SEFIN

NOME	SIGLA
Conselho Municipal de Planejamento Urbano e Meio Ambiente	CONPLAM
Conselho Municipal de Saneamento Básico	COMSAB
Conselho Municipal de Transporte e Mobilidade Urbana	CMTMU
Conselho Municipal dos Direitos da Mulher	CMDM
Conselho Municipal dos Direitos das Pessoas Com Deficiência	COMUDE
Controladoria-Geral do Município	CGM
Departamento de Logística e Suporte Imediato aos Serviços da Saúde	DLS
Departamento de Vigilância em Saúde	DVS
Educação de Jovens e Adultos	EJA
Fundação Cultural Capitania das Artes	FUNCARTE
Fundação Getulio Vargas	FGV
Fundo de Manutenção e Desenvolvimento da Educação Básica e de Valorização dos Profissionais da Educação	FUNDEB
Fundo de Participação dos Municípios	FPM
Grupos de Trabalhos	GTs
Imposto de Renda	IR
Imposto Sobre Circulação de Mercadorias e Serviços	ICMS
Imposto sobre Produtos Industrializados	IPI
Instituto Brasileiro de Geografia e Estatística	IBGE
Instituto de Previdência Social dos Servidores do Município do Natal	NATALPREV
Instituto de Proteção e de Defesa do Consumidor de Natal	PROCON NATAL
Inteligência Artificial	IA
Lei Complementar Estadual	LCE
Lei de Diretrizes Orçamentárias	LDO
Lei de Responsabilidade Fiscal	LRF
Lei Orçamentária Anual	LOA

NOME	SIGLA
Secretaria Municipal de Governo	SMG
Secretaria Municipal de Habitação, Regularização Fundiária e Projetos Estruturantes	SEHARPE
Secretaria Municipal de Meio Ambiente e Urbanismo	SEMURB
Secretaria Municipal de Mobilidade Urbana	STTU
Secretaria Municipal de Obras Públicas e Infraestrutura	SEINFRA
Secretaria Municipal de Planejamento	SEMPLA
Secretaria Municipal de Políticas para as Mulheres	SEMUL
Secretaria Municipal de Saúde	SMS
Secretaria Municipal de Segurança Pública e Defesa Social	SEMDES
Secretaria Municipal de Serviços Urbanos	SEMSUR
Secretaria Municipal de Trabalho e Assistência Social	SEMTAS
Secretaria Municipal de Turismo	SETUR
Serviço de Assistência Especializada	SAE
Serviço de Transporte Sanitário	SAMU
Sistema Nacional de Informações sobre Saneamento	SNIS
Tecnologias Digitais da Informação e Comunicação	TDICs
Unidade Básica de Saúde	UBS
Unidade de Saúde da Família	USF
Unidade de Vigilância de Zoonoses	UVZ
Unidades Básicas de Saúde	UBSs
Unidades de Pronto Atendimento	UPAs
Unidades de Saúde da Família	USFs
Universidade Federal do Rio Grande do Norte	UFRN
Zonas de Proteção Ambiental	ZPAs

Lista de Quadros

Quadro 1 - Demonstrativo da Renda Mensal Domiciliar por RAs de Natal	34
Quadro 2 - Equipamentos da Rede de Saúde Municipal por Distrito Sanitário	36
Quadro 3 - Matrículas na Rede Municipal de Ensino nos Anos 2024 e 2025	38
Quadro 4 - Localização das ZPAs na Cidade	39
Quadro 5 - Relação dos Conselhos Participantes dos Fóruns InterConselhos	75
Quadro 6 - Ações por Esferas de Governo	86



Lista de Tabelas

Tabela 1 - Quantitativo de CMEIs e Escolas em Natal	37
Tabela 2 - Propostas Apresentadas Virtualmente ao Plano Pra Frente Natal	77
Tabela 3 - Percentual de Participação Social e Demandas Apresentadas ao PPA	82
Tabela 4 - Participação Relativa das Receitas	88
Tabela 5 - Previsão das Receitas por Fontes de Recurso (PPA 2026-2029)	91
Tabela 6 - Estimativa da Receita por Grupos (PPA 2026-2029)	92
Tabela 7 - Previsão de Recursos Diretamente Arrecadados (PPA 2026-2029)	93
Tabela 8 - Previsão de Recursos Financeiros por Fontes	99
Tabela 9 - Previsão de Recursos Financeiros por Eixos/Fontes	101
Tabela 10 - Previsão de Recursos Financeiros por Programas/Fontes	102
Tabela 11 - Total de Recursos Financeiros por Órgão/Secretaria	103

Lista de Gráficos

Gráfico 1 - Pirâmide Etária do Município de Natal - Censo de 2010	30
Gráfico 2 - Pirâmide Etária do Município de Natal - Censo de 2022	30
Gráfico 3 - Propostas por GTs nas Plenárias nos Bairros	63
Gráfico 4 - Participantes das Comunidades nas Plenárias nos Bairros	64
Gráfico 5 - Propostas por Área Temática dos Fóruns da RMN Funcional	70
Gráfico 6 - Representatividade da Região Metropolitana Funcional nos Fóruns	71
Gráfico 7 - Propostas por GTs da Conferência Municipal	72
Gráfico 8 - Número de Participantes da Conferência Municipal por GT	73
Gráfico 9 - Cinco Áreas Temáticas com Mais Propostas no PPA Virtual	78
Gráfico 10 - Quantidade de Propostas dos Canais <i>Online</i> por RA	78
Gráfico 11 - Áreas Temáticas com Mais Propostas da RA Norte	79
Gráfico 12 - Áreas Temáticas com Mais Propostas da RA Sul	79
Gráfico 13 - Áreas Temáticas com Mais Propostas da RA Leste	80
Gráfico 14 - Áreas Temáticas com Mais Propostas da RA Oeste	80
Gráfico 15 - Número de Propostas por Eventos Presenciais	81
Gráfico 16 - Participação Social por Faixa Etária nos GTs dos Eventos Presenciais	84
Gráfico 17 - Percentual de Recursos Financeiros por Eixos	100
Gráfico 18 - Ações do PPA por Tipo de Origem	104

Lista de Figuras

Figura 1 - Localização de Natal na geografia brasileira	25
Figura 2 - Quadros Populacionais da Cidade do Natal	28
Figura 3 - Estuário dos rios Potengi e Jundiá com seus manguezais	29
Figura 4 - ZPAs da Cidade do Natal	39
Figura 5 - População Atendida por Coleta de Resíduos Domiciliares em Natal, RN e Brasil ...	41
Figura 6 - Esquematização da Elaboração do Plano Pra Frente Natal	42
Figura 7 - Cronograma das Macro Atividades Realizadas do PPA	43
Figura 8 - Material de Apoio da Oficina de Planejamento Governamental	44
Figura 9 - Estrutura e elementos do Plano Plurianual Participativo 2026-2029	47
Figura 10 - Estruturação do PPA 2026-2029 por Eixos Estratégicos e Programas	48
Figura 11 - Objetivos de Desenvolvimento Sustentável (ODS)	58
Figura 12 - Conexão dos Eixos do PPA com os ODS	59
Figura 13 - Linha do Tempo das Plenárias nos Bairros por RA	62
Figura 14 - Transmissão pelo YouTube da Plenária da RA Norte 2 (Pajuçara)	65
Figura 15 - Transmissão pelo YouTube da Plenária da RA Oeste 2 (Bom Pastor)	66
Figura 16 - Transmissão pelo YouTube do Seminário da RMN Funcional	67
Figura 17 - Transmissão pelo YouTube da Conferência Municipal de Natal	74
Figura 18 - Representação por Gênero nos GTs das Plenárias dos Bairros	83
Figura 19 - Ciclo das Políticas Públicas	95

Lista de Mapas

Mapa 1 - Mapa de Natal com a Divisão por Regiões Administrativas e Bairros	27
Mapa 2 - Composição da Região Metropolitana de Natal e da Região Funcional	32



SUMÁRIO

Mensagem do Prefeito	14
Projeto de Lei	17
1 - Introdução	23
2 - Natal, a Nossa Cidade	25
2.1 - O Território e as Pessoas	25
2.2 - Natal e a Metrópole	31
2.3 - Áreas Estratégicas de Atuação	33
3 - A Elaboração do PPA: Plano Pra Frente Natal	42
3.1 - Conceituando o Plano	46
3.2 - Eixos e Programas do PPA 2026-2029	47
3.3 - Os Objetivos de Desenvolvimento Sustentável (ODS) e Natal	57
4 - Estratégias Participativas	60
4.1 - Encontros Presenciais: Técnicos, Pessoas e a Escuta Democrática	61
4.2 - Ciberespaço: IA, Pessoas e Governo Digital	76
5 - Alinhando Orçamento e Finanças com o Plano Plurianual	85
6 - A Gestão das Políticas Públicas do Plano	95
6.1 - Compromisso com a Boa Gestão Pública	95
7 - Síntese do Plano Pra Frente Natal	98
Referências	107
Anexo I - Relatório de Programas e Ações	109

MENSAGEM DO PREFEITO

Senhor Presidente,

Com grande satisfação, tenho a honra de encaminhar, por intermédio de Vossa Excelência, ao elevado exame dessa ilustre Câmara Municipal do Natal, o incluso Projeto de Lei que dispõe sobre o Plano Plurianual Participativo (PPA Participativo) do quadriênio 2026-2029.

O Projeto ora encaminhado a essa Augusta Câmara consiste no instrumento de planejamento governamental com elaboração iniciada em janeiro de 2025 e concluído neste mês de maio. O PPA Participativo estabelece as diretrizes, programas e ações estratégicas que guiarão nossa gestão nos próximos quatro anos, alinhando-se ao projeto de cidade moderna, sustentável e inclusiva por nós defendida e que deve se refletir nas necessidades reais de Natal e de nossos cidadãos. Também encontram-se indicadas as despesas de capital e outras delas decorrentes, à exceção do serviço da dívida (amortização e encargos), de outros encargos especiais e da despesa com pessoal, manutenção e custeio da máquina pública.

Demos a ele o nome **Plano “Pra Frente, Natal”**, no sentido de traduzir o caráter do planejamento e gestão que colocamos à prova em nosso Plano de Governo que se fez vencedor em 2024. Desenhamos um planejamento voltado para o avanço da nossa cidade, com foco no desenvolvimento sustentável, na inovação



e na melhoria da qualidade de vida das pessoas por meio de serviços públicos mais eficientes, acessíveis e modernos. **“Pra Frente, Natal”** é um pacto coletivo entre governo, sociedade, empresas e academia, reconhecendo que o futuro se constrói agora, com decisões que priorizam o bem-estar do cidadão hoje para garantir uma Natal mais forte e preparada para os desafios do amanhã.

A elaboração do presente Plano foi permeada por discussões internas e externas entre os técnicos da Prefeitura do Natal e a sociedade natalense. Ouvindo e atendendo as demandas do cidadão comum, de representações da iniciativa privada, da academia, da sociedade civil organizada, da Região Metropolitana Funcional de Natal (RMN Funcional) e de instituições colegiadas, nosso PPA Participativo “Pra Frente Natal” foi construído colaborativamente. Promoveu-se interação ativa no decorrer da realização de eventos voltados a aplicação de estratégias de participação social em diferentes formatos, permitindo uma maior e efetiva contribuição da sociedade, garantindo um planejamento aberto, inovador e focado nas pessoas e no futuro de Natal.

O PPA Participativo “Pra Frente Natal” foi elaborado com toda a cautela necessária, nele constando todo o detalhamento do procedimento a ser percorrido. Agradeço aos que, direta e indiretamente, contribuíram com essa construção coletiva que se reproduz no conteúdo da presente proposta de planejamento, reafirmando a expectativa de contar com as senhoras Vereadoras e os senhores Vereadores na apreciação, sobremaneira nas relevantes contribuições desta Casa Legislativa, como também na aprovação, implementação, monitoramento e avaliação desse Projeto de Lei que institui o novo PPA Participativo “Pra Frente Natal”. Isso posto, seguem os lineamentos do Projeto, assim como reitero a Vossa Excelência os protestos de elevada consideração.

Paulo Eduardo da Costa Freire
Prefeito de Natal



PROJETO DE LEI

Dispõe sobre o Plano Plurianual Participativo da cidade do Natal para o quadriênio 2026-2029, e dá outras providências.

O **PREFEITO MUNICIPAL DE NATAL**, no uso de suas atribuições;
Faz saber que a **CÂMARA MUNICIPAL DE NATAL** aprovou e que sanciono a seguinte Lei:

CAPÍTULO I DA ESTRUTURA E ORGANIZAÇÃO DO PLANO

Art. 1.º Esta Lei institui o Plano Pra Frente Natal, o Plano Plurianual Participativo (PPA Participativo) da cidade do Natal período de 2026-2029, em cumprimento ao disposto no § 1º do art. 165 da Constituição Federal, e no art. 93 da Lei Orgânica do Município de Natal, estabelecendo eixos, programas, indicadores, ações, metas e valores da Administração Pública Direta e Indireta para o quadriênio.

Parágrafo único. Integra o Plano Plurianual Participativo o seguinte anexo:

I - Anexo I - Eixos, Programas e Ações - Listagem dos Programas por órgão, indicando o objetivo, o público-alvo, o valor e as ações com suas respectivas metas e indicadores para o período.

Art. 2.º O Plano Plurianual Participativo 2026-2029 é o instrumento de planejamento governamental, que organiza a atuação do governo municipal em Eixos e Programas orientados para o alcance dos objetivos estratégicos definidos para o quadriênio.

Art. 3.º Os Programas e Ações deste Plano serão observados nas leis de diretrizes orçamentárias, nas leis orçamentárias anuais e nas leis que as modifiquem.

Art. 4.º As Ações e Metas constantes dos respectivos Anexos das Leis de Diretrizes Orçamentárias - LDO deverão estar em consonância com os resultados esperados no âmbito do Plano Plurianual Participativo 2026-2029.

Art. 5.º Os Programas e Ações constantes do PPA Participativo 2026-2029 estarão expressos nas leis orçamentárias anuais e naquelas que as modifiquem.

Art. 6.º Para efeito desta Lei, entende-se por:

I - Planejamento governamental: atividade que, a partir de diagnósticos e estudos prospectivos, orienta a definição de prioridades do governo municipal e a tomada de decisão, bem como a formulação e a implementação das políticas públicas;

II - Eixo: macro desafio que aglutina programas que se relacionam, se integram ou se complementam, a considerar os seguintes para este quadriênio:

a) Eixo I - O Futuro é Agora;

b) Eixo II - As Pessoas na Nossa Cidade: Inclusão, Pluralidade e Cidadania;

- c) Eixo III - Inovações e Transformações para as Pessoas;
- d) Eixo IV - A Cidade e a Metrópole: Governança Integrada com Transparência e Participação.

III - Programa: instrumento de organização da ação governamental que articula um conjunto de ações visando concretizar o objetivo nele estabelecido, sendo eles:

1. Natal Desenvolvida e Inovadora;
2. Parcerias e Empreendedorismo em Ação;
3. Turismo e Pertencimento;
4. Sustentabilidade e Meio Ambiente;
5. Mais Saúde;
6. Esporte é Saúde;
7. Garantindo Direitos;
8. Cultura e Economia Criativa;
9. Juventude em Ação;
10. Educação Ampliada;
11. Assistência para Todos;
12. Natal Mais Segura;
13. Serviços em um Click;
14. Tecnologia e Urbanização;
15. Crescendo com a Região Metropolitana Funcional de Natal;
16. Governança Transparente e Participativa;
17. Legislativo Perto das Pessoas.

IV - Indicador: instrumento que permite aferir o desempenho do Plano Plurianual Participativo no âmbito de cada programa, o que gera subsídios para o seu monitoramento e a sua avaliação a partir da observação do comportamento de uma determinada realidade ao longo do período do Plano;

V - Ação: instrumento de programação, com fontes de recursos financeiras definidas para sua execução orçamentária, que contribui para atender ao objetivo de um Programa, podendo ser classificada como:

- a) projeto: quando concorre para a expansão ou o aperfeiçoamento da ação do governo, mas com delimitação temporal;
- b) atividade: quando se realiza de modo contínuo e permanente.

VI - Metas: instrumentos que expressam a medida de alcance da ação e de seu objetivo, com base em estimativas quantitativas, sem representarem limites obrigatórios para a realização das metas físicas previstas no Plano Plurianual Participativo.

VII - Objetivos de Desenvolvimento Sustentável (ODS): conjunto de 17 objetivos da Organização das Nações Unidas a serem alcançados de maneira global até 2030, sendo eles:

1. Erradicação da pobreza - Acabar com a pobreza em todas as suas formas, em todos os lugares;
2. Fome zero e agricultura sustentável - Acabar com a fome, alcançar a segurança alimentar e promover a agricultura sustentável;
3. Saúde e bem-estar - Assegurar uma vida saudável e promover o bem-estar para todos, em todas as idades;
4. Educação de qualidade - Assegurar educação inclusiva, equitativa e de qualidade, e promover oportunidades de aprendizagem ao longo da vida para todos;
5. Igualdade de gênero - Alcançar a igualdade de gênero e empoderar todas as mulheres e meninas;
6. Água potável e saneamento - Garantir disponibilidade e manejo sustentável da água e saneamento para todos;
7. Energia limpa e acessível - Assegurar o acesso confiável, sustentável, moderno e a preço acessível à energia para todos;
8. Trabalho decente e crescimento econômico - Promover o crescimento econômico sustentado, inclusivo e sustentável, emprego pleno e produtivo e trabalho decente para todos;
9. Indústria, inovação e infraestrutura - Construir infraestruturas resilientes, promover a industrialização inclusiva e sustentável e fomentar a inovação;
10. Redução das desigualdades - Reduzir a desigualdade dentro dos países e entre eles;
11. Cidades e comunidades sustentáveis - Tornar as cidades e os assentamentos humanos inclusivos, seguros, resilientes e sustentáveis;
12. Consumo e produção responsáveis - Assegurar padrões de produção e de consumo sustentáveis;
13. Ação contra a mudança global do clima - Tomar medidas urgentes para combater a mudança do clima e seus impactos;
14. Vida na água - Conservar e usar de forma sustentável os oceanos, os mares e os recursos marinhos;
15. Vida terrestre - Proteger, recuperar e promover o uso sustentável dos ecossistemas terrestres;
16. Paz, justiça e instituições eficazes - Promover sociedades pacíficas e inclusivas para o desenvolvimento sustentável;
17. Parcerias e meios de implementação - Fortalecer os meios de implementação e revitalizar a parceria global para o desenvolvimento sustentável.

Art. 7.º São atributos dos Programas:

I - Eixo: enunciação do eixo de gestão ao qual o Programa está vinculado;

II - Tipo: finalístico é aquele em que são ofertados bens e serviços diretamente à sociedade,

gerando resultados passíveis de aferição por meio de indicadores, e gestão de políticas públicas são aqueles voltados para a oferta de bens e serviços à administração municipal, para a gestão de políticas e para apoio administrativo;

III - Público-alvo: segmentos da sociedade aos quais o programa se destina, que se beneficiam diretamente com a sua execução;

IV - Objetivo: expressa um resultado sobre o público-alvo, descrevendo, com concisão e precisão, a sua finalidade;

V - Justificativa: descrição sucinta do problema, incluindo suas principais causas e o foco de sua incidência, demarcando, claramente, a parcela da sociedade que vivencia o problema.

Art. 8.º São Atributos das Ações:

I - Órgão: especificação do Órgão ou entidade da Administração Pública Municipal responsável pela execução da Ação;

II - Tipo: especifica a natureza da Ação, classificando-a como Projeto ou Atividade;

III - ODS: vinculação da Ação a um ou mais dos 17 Objetivos de Desenvolvimento Sustentável;

IV - Programa: vinculação da Ação a um dos Programas apresentados;

V - Produto: descrição do bem ou serviço resultante da Ação;

VI - Objetivo: enunciação do objetivo, compatível com as diretrizes e estratégias, a ser alcançado pela Ação;

VII - Abrangência: especificação da Região Administrativa na qual se fará sentir, de forma mais direta, os efeitos da Ação proposta;

VIII - Origem: informação sobre os atores envolvidos na construção da Ação, podendo ser uma ou mais dentre as opções: Sociedade, Poder Público ou Emenda Parlamentar.

Art. 9.º Os valores financeiros estabelecidos para as Ações constantes do Plano Plurianual Participativo são estimativos, não se constituindo em limites à programação das despesas expressas nas leis orçamentárias e seus respectivos créditos adicionais.

CAPÍTULO II DA GESTÃO DO PLANO

Art. 10 A gestão do Plano Plurianual Participativo observará os princípios da publicidade, eficiência, impessoalidade, economicidade, eficácia, equidade e efetividade, compreendendo a implementação, o monitoramento, a avaliação e a revisão das ações e de seus atributos.

Art. 11 O Poder Executivo Municipal manterá sistema de informações gerenciais e de planejamento para apoio à gestão do Plano, com característica de sistema estruturador de governo.

Art. 12 Caberá ao Poder Executivo estabelecer normas complementares para a gestão do

Plano Plurianual Participativo 2026-2029.

Art. 13 A gestão fiscal e orçamentária e a legislação correlata deverão considerar as diretrizes de elevação dos investimentos públicos e de contenção do crescimento das despesas correntes primárias.

Art. 14 O Poder Executivo adotará as medidas necessárias à plena execução desta Lei, que poderá ser revista ou modificada ao longo de sua vigência, em formato de Revisão Anual, em função de alterações de prioridades e de outros fatores, capazes de interferir na gestão das políticas públicas no âmbito municipal ou no contexto econômico, financeiro, social ou urbano

Art. 15 A Revisão Anual conterá a exclusão ou a alteração de ações constantes desta Lei ou a inclusão de novas ações, sendo propostas pelo Poder Executivo por meio de projeto de lei ou específico de alteração da Lei do Plano Plurianual Participativo, desde que detectado a real necessidade para realização da referida revisão.

§1.º Os projetos de lei de revisão anual serão encaminhados à Câmara Municipal até 31 de maio de 2026, 2027 e 2028.

§2.º Os projetos de lei de revisão do Plano Plurianual Participativo conterão, no mínimo, de acordo com a hipótese:

I - Inclusão, alterações ou exclusões/remanejamentos de Ações:

a) justificativa com breve diagnóstico sobre a atual situação do problema ou demanda da sociedade que se queira atender com o ajuste proposto, bem como dos motivos que ensejam a proposta;

b) indicação dos recursos que financiarão a ação proposta, quando couber;

§3.º Considera-se alteração de Ações:

I - Modificação do código, órgão, tipo, título, programa, produto e objetivo da ação;

II - Alteração das descrições das metas.

§4.º As alterações previstas §3º poderão ocorrer por intermédio da Lei Orçamentária ou de seus créditos adicionais, desde que mantenha a mesma codificação e não modifique a finalidade ou a sua abrangência geográfica.

CAPÍTULO III DO MONITORAMENTO E DA AVALIAÇÃO

Art. 16 O Poder Executivo, por meio da Secretaria Municipal de Planejamento, deverá manter atualizado o Sistema de Informações Gerenciais e de Planejamento, a fim de promover o Monitoramento e Avaliação (M&A) do Plano Plurianual Participativo 2026-2029.

Art. 17 Os Órgãos do Poder Executivo responsáveis pelas ações, nos termos do Anexo I desta Lei, deverão manter atualizados, no mínimo, de forma semestral, durante cada

exercício financeiro, da forma estabelecida pela Secretaria de Planejamento, as informações referentes à execução física e financeira das ações sob sua responsabilidade.

Art. 18 O Poder Executivo promoverá, em conjunto com representantes de organizações da sociedade civil e a Câmara Municipal, mecanismos para a participação da sociedade no monitoramento e na avaliação do Plano de que trata esta lei, bem como da apresentação dos resultados em audiência pública a ser realizada.

Art. 19 A Secretaria Municipal de Planejamento garantirá a publicidade e acesso, pela Internet, às informações relativas ao processo de monitoramento e avaliação do Plano Plurianual Participativo 2026-2029.

Art. 20 O Poder Executivo elaborará anualmente, após a conclusão de cada exercício do quadriênio, o Relatório Anual de Monitoramento e Avaliação (RAM&A) com os resultados alcançados pelo Plano Plurianual Participativo 2026-2029, devendo ser apresentado até o dia 30 de abril de 2027, 2028, 2029 e 2030, relatório do exercício anterior, contendo a análise do cumprimento das metas e consecução dos objetivos previstos no Plano Plurianual Participativo, e disponibilizará no site da Prefeitura e nos outros canais de comunicação.

Parágrafo único. O primeiro Relatório deverá ser apresentado por ocasião da abertura da sessão legislativa de 2027.

I - Caberá à Secretaria Municipal de Planejamento a definição das diretrizes para elaborar o RAM&A do PPA Participativo da cidade do Natal, bem como coordenar e articular os trabalhos junto a todos os Órgãos e Secretarias da Administração Direta e Indireta.

II - O Relatório Anual de Monitoramento e Avaliação (RAM&A) do Plano Plurianual Participativo conterá a situação prevista e atual, por programa finalístico, das ações, das metas físicas e financeiras e dos indicadores, e o respectivo detalhamento do quadro exposto.

CAPÍTULO IV DAS DISPOSIÇÕES GERAIS

Art. 21 O Poder Executivo divulgará, permanentemente, em seu Portal da Transparência e, uma vez, a cada ano, publicará, no Diário Oficial do Município, durante todo o quadriênio de vigência desta Lei, as alterações ocorridas neste Plano Plurianual Participativo.

Art. 22 Esta Lei entra em vigor na data de sua publicação, tendo os seus efeitos a partir de 1º de janeiro de 2026 a 31 de dezembro de 2029, revogadas as disposições em contrário.

Palácio Felipe Camarão, em Natal, ____ de maio de 2025.

Paulo Eduardo da Costa Freire

Prefeito

1 - INTRODUÇÃO

A redemocratização brasileira trouxe consigo, a partir da promulgação da Constituição Federal de 1988, a institucionalização do ato de planejar para o âmbito da esfera pública brasileira, tornando suas ações, acima de tudo, transparentes e concretizadas em Planos Plurianuais (Bresser-Pereira, 1996). O dispositivo Plano Plurianual (PPA), previsto no art. 165 da Carta Magna e no art. 93 da Lei Orgânica do Município, é o instrumento de planejamento de médio prazo através do qual estão ordenadas as ações que levam ao atingimento dos objetivos e metas fixados pela administração pública municipal ao longo de um período de quatro anos. Seu papel é possibilitar a implantação e a operacionalização, de forma disciplinada, de um conjunto de atividades fundamentais que funcionam como um mapa estratégico que orienta as ações do governo, garantindo que os recursos sejam aplicados de forma planejada e eficiente para atender às necessidades da população. É a peça apropriada para garantir o planejamento e gestão na qual o ciclo da política pública é definido e executado por Secchi (2009-2014).

A Constituição de 88 instituiu o PPA como o principal instrumento de planejamento de médio prazo da administração pública no Brasil. Sua elaboração é obrigatória para a União, os Estados, o Distrito Federal e, desde 2002, também para todos os Municípios. O PPA define, com base em recortes regionais, as diretrizes, os objetivos e as metas - tanto físicas quanto financeiras - da atuação governamental, estruturadas em programas. Esses programas reúnem um conjunto de ações voltadas à solução de problemas ou ao atendimento de demandas da sociedade. Com vigência de quatro anos, o PPA tem início no segundo ano do mandato do Chefe do Poder Executivo e se encerra ao final do primeiro ano de seu sucessor, assegurando, assim, a continuidade do planejamento público mesmo diante de mudanças de governo.

Em sintonia com tais premissas, a Prefeitura Municipal do Natal (PMN) apresenta ao cidadão natalense, neste documento, o **PPA Participativo 'Pra Frente Natal'**. Descreve-se assim, no detalhamento de sua elaboração, o enlace do Plano de Governo, das ações continuadas do Plano Plurianual anterior (2022-2025), dos Planos Setoriais e dos Objetivos de Desenvolvimento Sustentável (ODS). Para além disso, se conectam as ações coletadas durante as estratégias de participações externas realizadas pela gestão, tais como: Plenárias nos Bairros, Conferência Municipal, Fóruns InterConselhos, Fóruns da Região Metropolitana Funcional de Natal e utilização de tecnologia digital para facilitar e ampliar a participação social por meio de consultas públicas. Neste último, foram aplicadas inovações de participação e transparência com o PPA Virtual (site informativo e interativo) e o PPA IA (uso da inteligência artificial através do WhatsApp).

Dessa forma, além desta Introdução, este documento está organizado em seções e

síntese do Plano, trazendo para seu leitor importantes informações. Caracteriza de forma geral o Município (território e população); sua importância enquanto cidade polo da Região Metropolitana de Natal (RMN) apontando seu protagonismo na interação com a Região Metropolitana Funcional de Natal (RMN Funcional), formada pelos municípios com ela conurbados, a saber: Parnamirim, Extremoz, Macaíba e São Gonçalo do Amarante. Faz um panorama do contexto socioeconômico e ambiental da cidade, bem como apresenta um quadro situacional dos serviços de educação e saúde.

Em seguida, o documento descreve o processo de elaboração do PPA ‘Pra Frente Natal’ e seus conceitos fundantes que se materializam em quatro Eixos e 17 Programas harmonicamente ajustados à responsividade da gestão municipal e aos anseios populares. No contexto de uma gestão globalizada, o documento destaca a relação dos Eixos e Programas com os Objetivos de Desenvolvimento Sustentável (ODS). A fim de tornar as premissas do PPA ‘Pra Frente Natal’ ainda mais aclaradas, desenvolve-se, nas últimas seções do documento, a apresentação das metodologias participativas empregadas; os demonstrativos orçamentários previstos; os processos de acompanhamento da execução das políticas públicas planejadas (gestão, monitoramento e avaliação) e; uma síntese de todo o documento.

Uma excelente leitura!

Francisco Vagner Gutemberg de Araújo
Secretário Municipal de Planejamento

2 - NATAL, A NOSSA CIDADE

A seção em tela caracteriza de forma geral a Cidade do Natal quanto a seu território e população. Destaca sua importância enquanto cidade polo da Região Metropolitana de Natal (RMN) e seu protagonismo na relação com a RMN Funcional, formada pelos municípios de Natal, Parnamirim, Extremoz, Macaíba e São Gonçalo do Amarante. Apresenta um panorama do contexto socioeconômico e ambiental da cidade, bem como traz importantes informações acerca dos serviços de educação e saúde da cidade que impactam na tomada de decisão quanto aos novos investimentos nas citadas áreas.

2.1 - O TERRITÓRIO E AS PESSOAS

A Cidade do Natal, capital do Estado do Rio Grande do Norte, localiza-se estrategicamente no extremo nordeste do Brasil, às margens do Oceano Atlântico. Desempenha um papel central na articulação metropolitana e regional, sendo reconhecida tanto pela complexidade urbana que a constitui, quanto por sua paisagem natural singular formada por dunas e praias urbanas, com destaque à reconhecida nacionalmente, Praia de Ponta Negra. A Figura 1 representa a cidade em seu contexto territorial nacional, estadual e municipal.

Figura 1 - Localização de Natal na geografia brasileira



Fonte: Adaptado pela SEMPLA de Silva, 2024.

Assim como outras cidades brasileiras, apresenta desafios urbanos que refletem seu processo histórico de crescimento desordenado, com a presença dos impactos contemporâneos frente ao crescimento populacional e seus desdobramentos. Com isso, as políticas sociais destinadas à oferta de educação, saúde, segurança, trabalho e renda se convertem para um desenvolvimento socioeconômico justo e com respeito ao meio ambiente.

A cidade está dividida em quatro Regiões Administrativas (RAs) e 36 bairros, todos urbanos, conforme observado no Mapa 1. Segundo o Censo 2022, do Instituto Brasileiro de Geografia e Estatística (IBGE), Natal possui 751.300 habitantes, o que lhe classifica como um município de médio porte.

As Regiões Administrativas Norte e Oeste são, respectivamente, as mais populosas e que apresentam maior número de famílias em situação de vulnerabilidade social, apresentando-se como áreas que merecem maior atenção e aplicação de políticas públicas efetivas que contribuam para a transformação social (ver o Mapa 1 e os quadros populacionais de cada bairro na Figura 2). Para a RA Norte, é necessário destacar o estuário dos Rios Potengi e Jundiá (Figura 3), a partir dos seus manguezais, que possuem um importante valor ambiental, cultural, social e econômico para toda cidade e região.

Nas Regiões Administrativas Leste e Sul apresentam às populações de maior renda per capita e contêm os bairros mais antigos de Natal como Cidade Alta, Alecrim, Lagoa Nova e Candelária.

Mapa 1 - Mapa de Natal com a divisão por Regiões Administrativas e Bairros

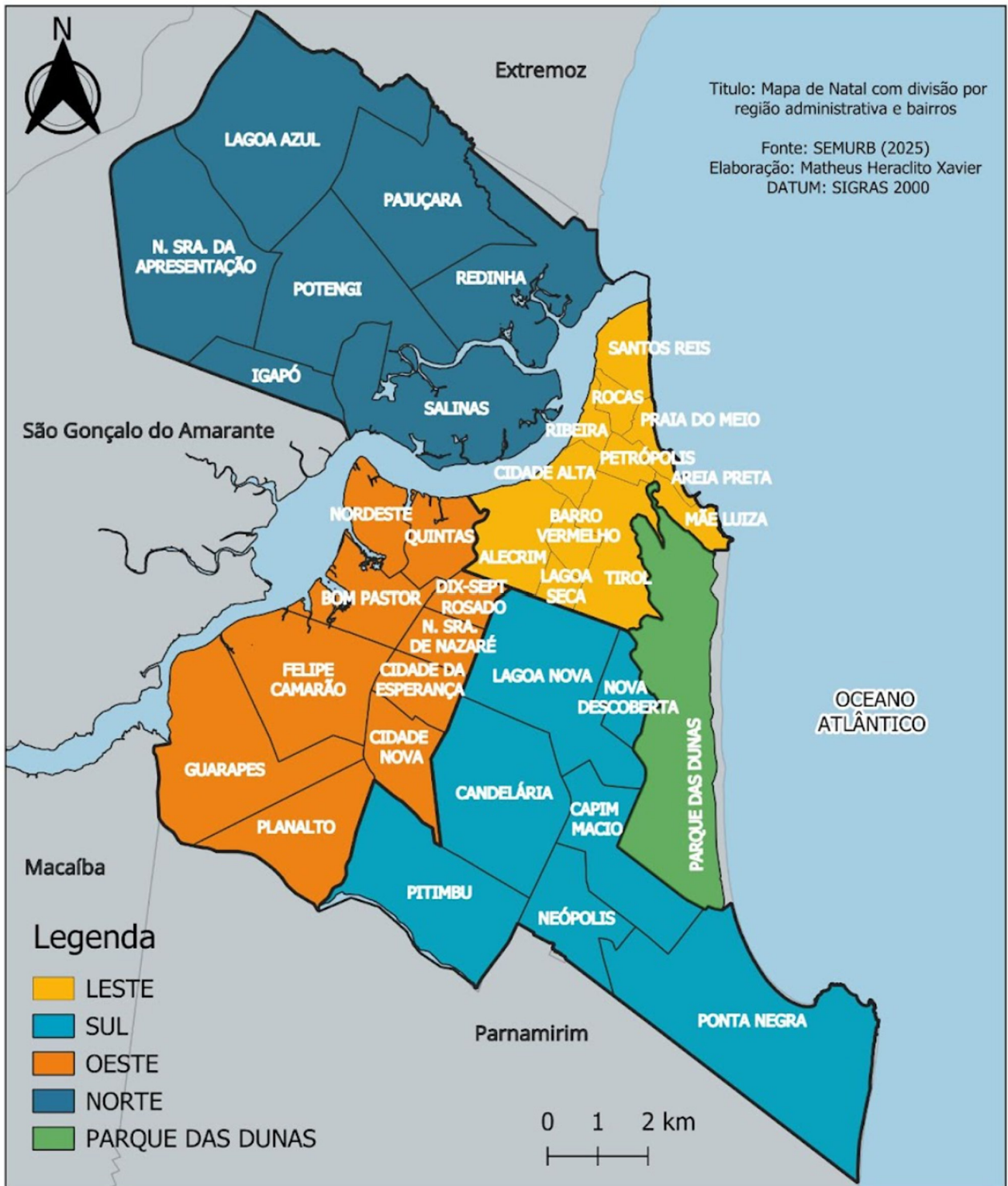

Fonte: Adaptado pela SEMPLA do Anuário Natal 2023, 2025

Figura 2 - Quadros Populacionais da Cidade do Natal

Região Administrativa Norte	
Bairros	População
Salinas	1.042
Redinha	16.343
Igapó	21.293
Potengi	48.596
Lagoa Azul	55.607
Pajuçara	56.454
Nossa Senhora da Apresentação	76.177
Total	275.512

Região Administrativa Sul	
Bairros	População
Nova Descoberta	10.359
Candelária	19.947
Capim Macio	22.358
Neópolis	23.468
Pitumbu	24.488
Ponta Negra	35.035
Lagoa Nova	35.725
Total	171.380

Região Administrativa Leste	
Bairros	População
Ribeira	2.699
Areia Preta	3.349
Praia do Meio	3.671
Santos Reis	4.121
Cidade Alta	5.345
Petrópolis	5.401
Lagoa Seca	5.628
Barro Vermelho	8.439
Rocas	8.973
Mãe Luiza	12.295
Tirol	19.566
Alecrim	21.976
Total	101.463

Região Administrativa Oeste	
Bairros	População
Nordeste	8.068
Dix-Sept Rosado	12.865
Cidade Nova	12.894
Nossa Senhora de Nazaré	15.052
Bom Pastor	15.585
Guarapes	17.761
Cidade da Esperança	18.059
Quintas	21.079
Planalto	37.166
Felipe Camarão	44.416
Total	202.945

Fonte: Adaptado pela SEMPLA com dados de 2024 do IBGE, 2025

Além dos bairros delimitados apresentados no mapa com a divisão por Regiões Administrativas e Bairros, a cidade possui duas Áreas de Preservação Ambiental: o Parque Estadual Dunas do Natal Jornalista Luiz Maria Alves - a primeira Unidade de Conservação do Rio Grande do Norte com 1.172 hectares - administrado pelo governo estadual; e o Parque Natural Municipal da Cidade do Natal Dom Nivaldo Monte - uma Unidade de Conservação de Proteção Integral com 132,36 hectares de área - administrada pelo poder público municipal que objetiva, entre outras coisas, principalmente, preservar o Aquífero Barreiras que responde por parte significativa do abastecimento público de água potável consumida em Natal.

Figura 3 - Estuário dos rios Potengi e Jundiá com seus manguezais

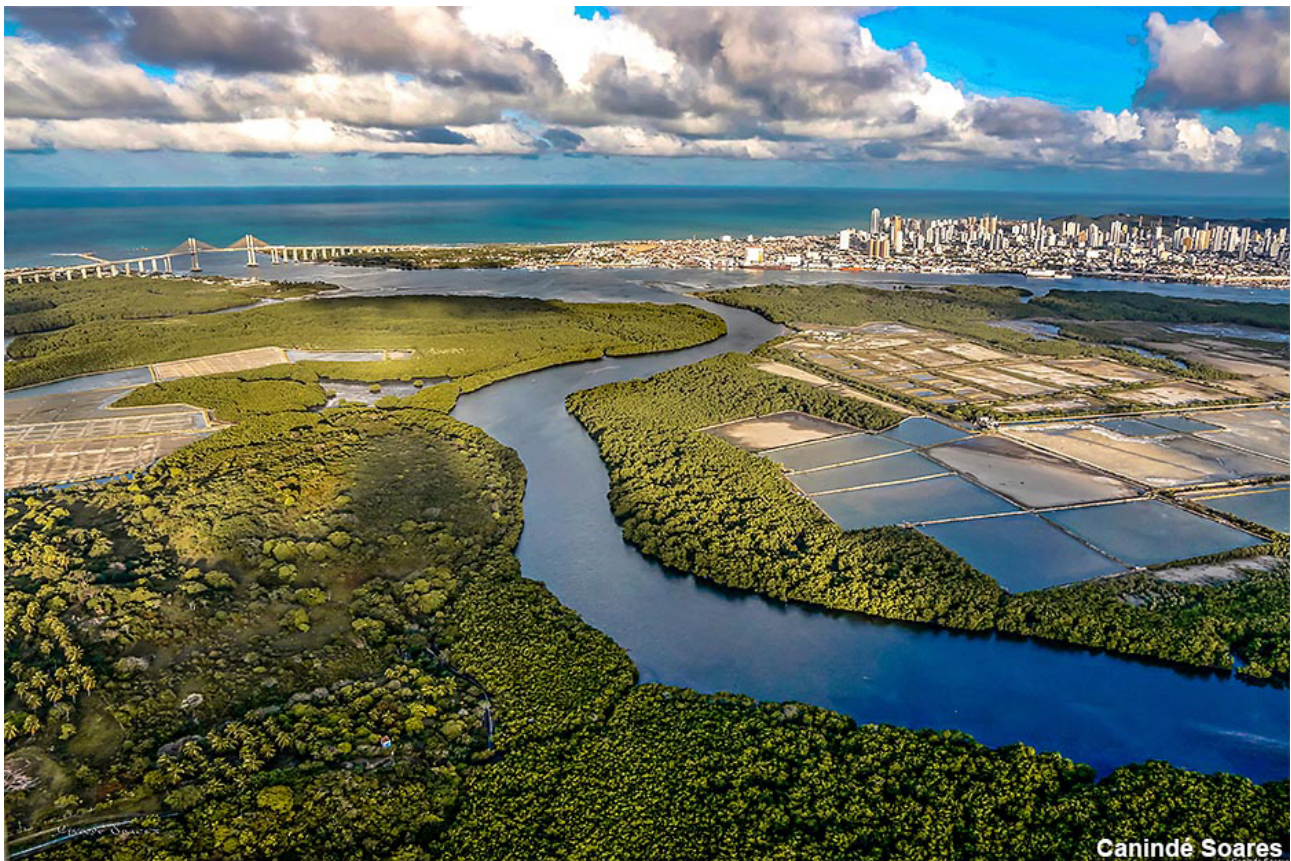

Fonte: Canindé Soares, 2019

Quanto ao desenho demográfico da cidade, importa observar e analisar as pirâmides etárias dos anos 2010 e 2022, respectivamente, oferecidas pelo IBGE.

Gráfico 1 - Pirâmide etária do Município de Natal de acordo com o Censo de 2010

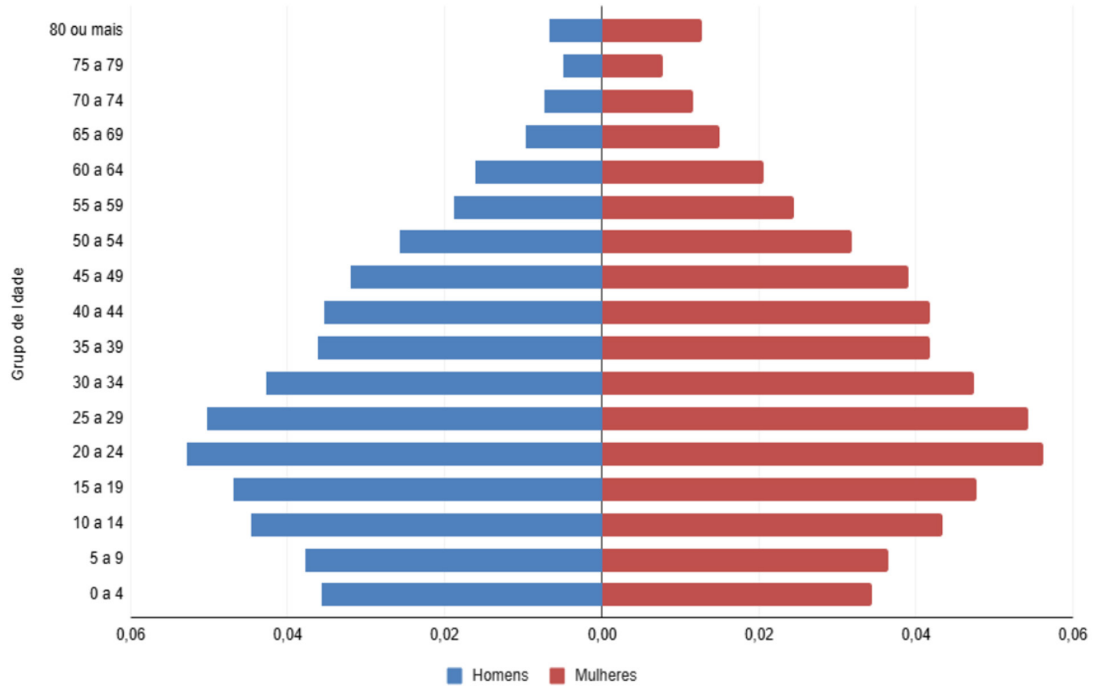

Fonte: Elaborado pela SEMPLA com dados de 2010 do Censo Demográfico do IBGE, 2025.

Gráfico 2 - Pirâmide etária do Município de Natal de acordo com o Censo de 2022

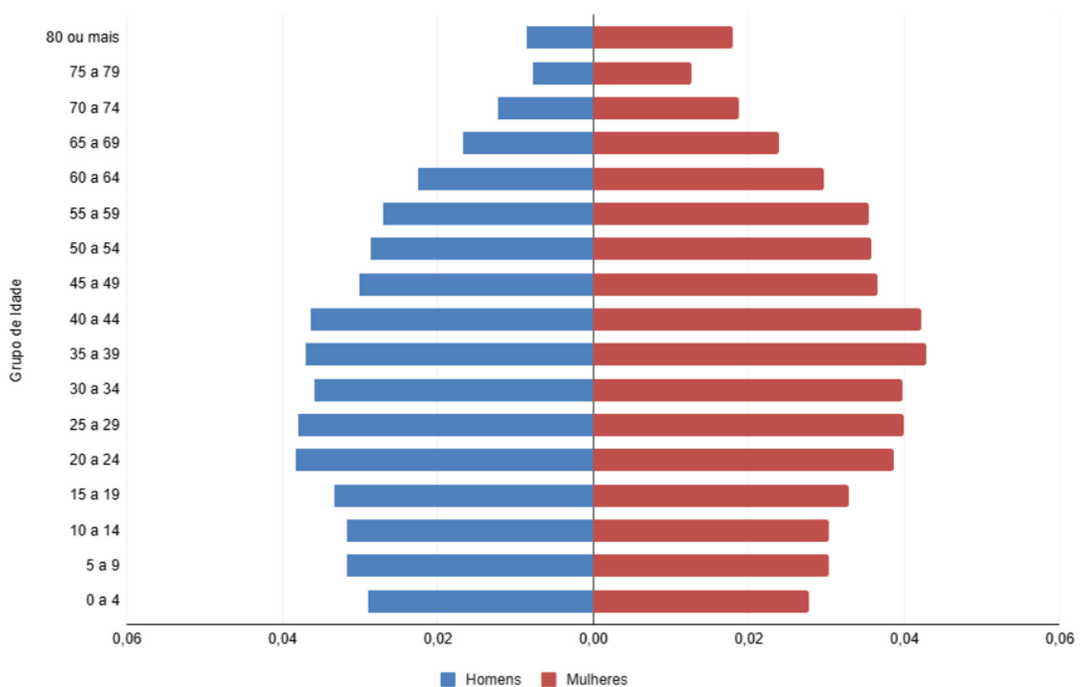

Fonte: Elaborado pela SEMPLA com dados de 2022 do Censo Demográfico do IBGE, 2025.

Na pirâmide de 2010, observa-se que Natal tem uma população mais feminina que masculina, além de uma alta taxa nas idades entre 20 e 49 anos, demonstrando o potencial da população em idade ativa. Já em 2022, com as mudanças sociais, econômicas e culturais, a capital potiguar mudou bastante e demonstrou uma tendência futura de envelhecimento da população, o que poderá implicar na necessidade de implementação de políticas públicas estratégicas e sustentáveis para o enfrentamento desse fenômeno.

A análise da série histórica das pirâmides etárias de Natal foram observadas para a elaboração das políticas públicas, por fornecer subsídios para a identificação das demandas sociais em diferentes fases do ciclo de vida. Isso indica um olhar especial para as populações com mais jovens, que, por exemplo, requerem investimentos significativos em educação básica, qualificação profissional e inserção no mercado de trabalho. Já contextos marcados pelo envelhecimento populacional demandam a expansão dos serviços de saúde, o fortalecimento da rede de cuidados e a sustentabilidade dos sistemas de previdência social.

2.2 - NATAL E A METRÓPOLE

Como citado anteriormente, Natal desempenha um papel central na articulação metropolitana e regional sendo o polo da Região Metropolitana estabelecido por força da Lei Complementar Estadual (LCE) n.º 152, de 16 de janeiro de 1997.

O termo Região Metropolitana de Natal (RMN) diz respeito à extensão da capital do Rio Grande do Norte, composta pela própria Cidade do Natal; quatro municípios limítrofes que formam uma mancha contínua (Parnamirim, São Gonçalo do Amarante, Macaíba e Extremoz) e; outros municípios aproximados à capital potiguar: Ceará-Mirim, Monte Alegre, Nísia Floresta, São José de Mipibu, Vera Cruz, Maxaranguape, Ielmo Marinho, Arês, Goianinha e Bom Jesus. Em relação a tais cidades, Natal ocupa uma posição estratégica sendo o núcleo central que potencializa os fluxos socioeconômicos, culturais e demográficos. A criação da RMN objetivou, entre outras coisas, enfrentar os desafios comuns apresentados por esse conjunto de cidades, a saber, problemas relativos ao trânsito e transporte, infraestruturas urbanas, serviços de saúde, segurança e habitação, por exemplo.

Entretanto, é na sua relação com as cidades conurbadas e de alto nível de integração que os esforços conjuntos de planejamento e gestão das políticas públicas precisam ser concentrados a fim de se tornarem eficientes, eficazes e efetivas. Essa porção da RMN recebe o nome de Região Metropolitana Funcional de Natal (RMN Funcional), ou simplesmente de MetrÓpole Funcional de Natal, é composta por cinco municípios, sendo

eles: Parnamirim, São Gonçalo do Amarante, Macaíba, Extremoz e Natal (Clementino, et al., 2019). A RMN Funcional, como vista no Mapa 2, expressa uma forte interdependência entre os municípios vizinhos, com deslocamentos pendulares diários para trabalho, estudo e serviços, reforçando a necessidade de políticas metropolitanas integradas.

Mapa 2 - Composição da Região Metropolitana de Natal e da Região Funcional

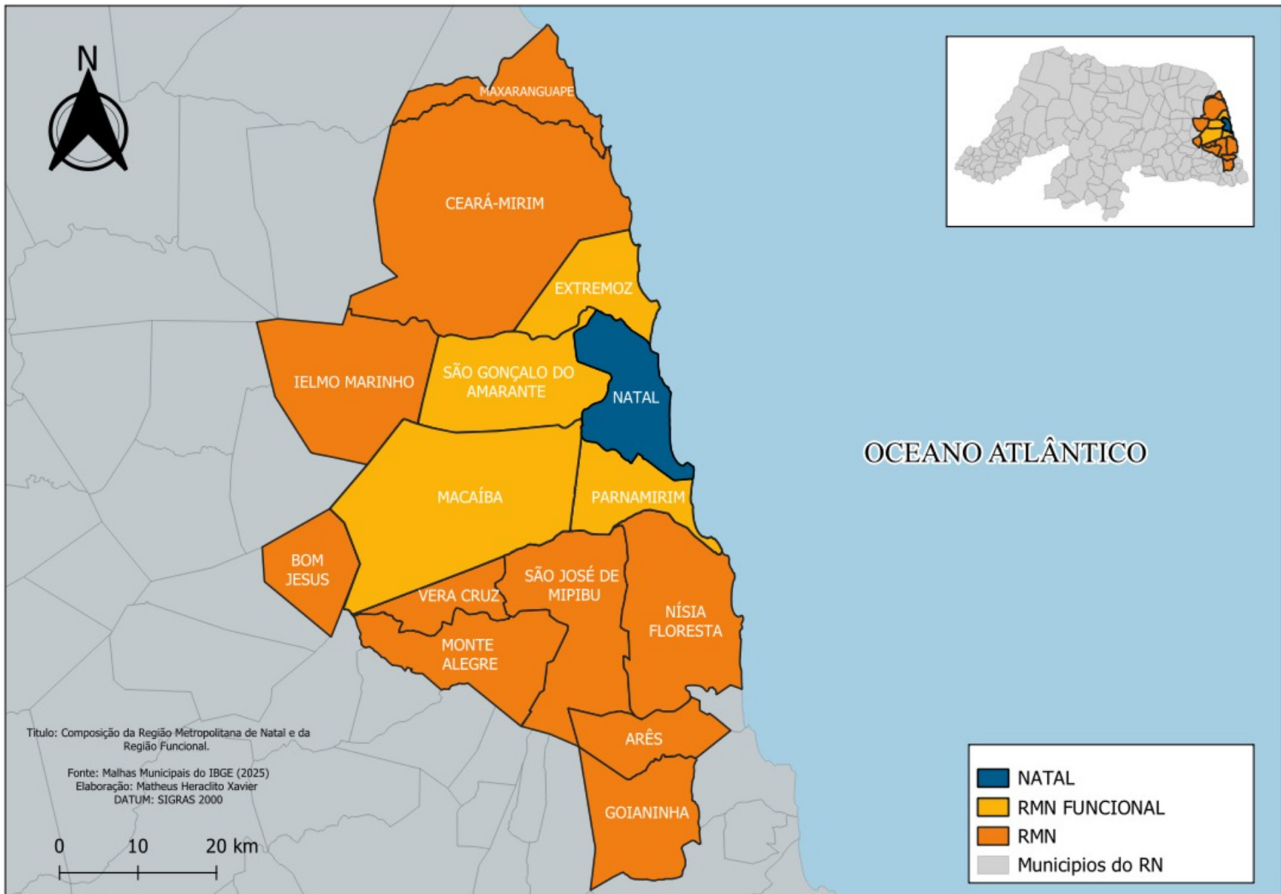

Fonte: Elaborado pela SEMPLA com dados de 2022 das Malhas Municipais do IBGE, 2025.

A Metrôpole Funcional de Natal é densamente povoada, fazendo com que o planejamento territorial seja um tema prioritário, especialmente diante dos problemas comuns relativos aos serviços de saúde, preservação ambiental, segurança pública, infraestrutura e saneamento, desenvolvimento socioeconômico e gestão metropolitana. As cinco cidades acabam por partilhar usuários (permanentes ou temporários) de Unidades de Pronto Atendimento (UPAs), Unidades Básicas de Saúde (UBSs), delegacias, ações de cidadania; dividir problemas ambientais e de infraestruturas insuficientes etc; bem como compartilham desde as atividades econômicas, corpos hídricos como praias, lagoas, rios etc, até o fluxo de turistas em seus destinos mais visitados.

Por entender essa conjuntura complexa e importante, é evidenciada a necessidade

de realizar uma efetiva integração das cidades para uma melhor gestão e execução de políticas públicas metropolitanas, com foco no bem-estar social, no fomento da governança urbana e no desenvolvimento sustentável da região, coadunando com as perspectivas apontadas pelos autores Silva, Clementino e Almeida (2017).

Para tanto, a elaboração do atual PPA Participativo contou com a colaboração das prefeituras da RMN Funcional com a intenção de elaborar ações e metas a serem incorporadas ao PPA 2026-2029 de Natal, com rebatimento para as outras cidades. Esse processo colaborativo, detalhado no Capítulo 4 sobre as estratégias participativas, demonstra o respeito e a responsabilidade da Prefeitura Municipal do Natal (PMN) com o planejamento metropolitano.

2.3 - ÁREAS ESTRATÉGICAS DE ATUAÇÃO

O PPA Pra Frente Natal compreende a cidade em sua plenitude. Contudo, considera, sobremaneira, as áreas do desenvolvimento econômico e social, da distribuição igualitária e eficiente dos serviços de saúde e educação, e do planejamento ambiental sustentável, como estratégicas na elaboração das políticas públicas. Em razão disso, essa seção traz um panorama sintético de dados e informações acerca de tais áreas do desenvolvimento humano de Natal que fundamenta as escolhas técnicas e políticas de atuação nas citadas áreas estrategicamente observadas neste Plano.

Socioeconômico

A economia de Natal é fortemente sustentada pelos setores de comércio, serviços, turismo e construção civil. O turismo representa uma das principais atividades econômicas da cidade, sendo Natal um dos destinos mais procurados do Nordeste por visitantes nacionais e estrangeiros, atraídos pelas belas praias, dunas, gastronomia e cultura local. O comércio desempenha um papel essencial na dinâmica econômica urbana, com destaque para a presença de centros comerciais, shoppings e feiras tradicionais. Os serviços, especialmente nas áreas de educação, saúde e tecnologia, também têm peso relevante na economia local. A construção civil, impulsionada pela expansão urbana e pelo mercado imobiliário, tem mostrado crescimento nos últimos anos, destacadamente após a revisão do Plano Diretor da Cidade em 2023.

O Produto Interno Bruto (PIB) de Natal reflete a força desses setores, sendo um dos mais elevados do estado. O PIB per capita da cidade supera a média estadual, mas ainda está aquém de centros urbanos mais desenvolvidos do país, o que evidencia a necessidade de diversificação econômica e estímulo à inovação.

O mercado de trabalho em Natal é caracterizado por uma forte concentração de empregos formais nos setores de serviços, comércio, setor público e turismo. Apesar da geração de postos de trabalho, o desemprego ainda é um problema, sobretudo entre os jovens e pessoas com baixa escolaridade. A informalidade é significativa, com muitos trabalhadores atuando sem vínculo empregatício, o que compromete a estabilidade e a proteção social. A cidade tem investido em programas de qualificação profissional e incentivo ao empreendedorismo, mas ainda carece de políticas públicas mais efetivas para a promoção do trabalho decente. Há uma diversidade de estabelecimentos por área, com maior concentração em bairros centrais e de comércio ativo, como Alecrim, Tirol, Cidade Alta, mas também em bairros mais periféricos como Nossa Senhora da Apresentação e Felipe Camarão.

A desigualdade estrutural brasileira é observada em Natal por meio da leitura dos discrepantes números de renda per capita entre as Regiões Administrativas. O Quadro 1 registra as significativas distâncias entre as rendas percebidas pelas populações das Regiões Sul e Leste em comparação com as Regiões Norte e Oeste.

Quadro 1 - Demonstrativo da renda mensal domiciliar por Região Administrativa de Natal

Renda mensal domiciliar <i>per capita</i>	Norte	Oeste	Sul	Leste
Entre ¼ a ½ do salário mínimo	24,92	25,1	6,09	12,91
Entre ½ ou 1 salário mínimo	34,60	33,93	15,08	23,28
Entre 1 a 2 salários mínimos	19,73	18,16	21,79	19,58
Mais de 10 salários mínimos	0,1	0,3	6,19	6,84

Fonte: Elaborado pela SEMPLA com dados do IBGE (2010). Não foram divulgados os dados de 2022.

Apesar do Quadro 1 demonstrar que as Regiões Sul e Leste apresentam melhores rendas, nessas áreas encontram-se diversas comunidades, vilas, favelas e aglomerados subnormais ocupados por famílias de baixa renda que também dependem de políticas públicas de promoção do bem-estar social. Os dados apontam para a existência de grupos sociais em situação de vulnerabilidade em todas as regiões e da necessária ação do poder público nas áreas sociais, principalmente quanto à oferta dos serviços de saúde e educação.

O primeiro, saúde, no sentido de garantir a assistência direta ao tripé - saúde física, mental e social - promovendo o acesso, o monitoramento das condições de saúde das

famílias e a prevenção de doenças em toda a população.

O segundo, educação, deve oferecer uma escolarização que inclua os educandos de baixa renda nos padrões exigidos em uma sociedade globalizada, oferecendo acesso às Tecnologias Digitais da Informação e Comunicação (TDICs) que devem auxiliar no processo ensino-aprendizagem e educação-cidadã e tornar o educando capaz de romper com a lógica de escolarização à serviço do modelo economicista de desenvolvimento vigente, e promover sua mobilidade social.

Saúde

A Rede de Atenção do SUS proporcionou acesso universal ao sistema público de saúde, sem discriminação. Desta forma, a atenção integral à saúde, e não somente aos cuidados assistenciais, passou a ser um direito de todos os brasileiros, com foco na saúde com qualidade de vida, visando a prevenção e a promoção da saúde.

Dessa forma, com a gestão de serviços de saúde, consegue-se otimizar a rotina de trabalho e fazer o melhor uso possível dos recursos disponíveis, buscando potencializar o crescimento e o aperfeiçoamento das políticas públicas que prestam assistência à saúde e garantem a qualidade dos serviços que chegam àqueles que estão na ponta dos processos. Assim, atuando para identificar problemas com mais clareza e apontando soluções mais efetivas para a execução das atividades, melhoria dos serviços e para a gestão da rede, desta área social.

Neste contexto, identifica-se que a Rede Municipal de Saúde de Natal conta com um total de 96 serviços hospedados em mais de 80 prédios distribuídos por todas as Regiões Administrativas, conforme o Quadro 2. São 42 Unidades de Saúde da Família (USFs), 15 Unidades Básicas de Saúde (UBS), 05 Centros de Atenção Psicossocial (CAPS), 04 Unidades de Pronto Atendimento (UPAs), 02 maternidades, entre outros. Os serviços ofertados pelo Município vão desde os da Atenção Primária à Saúde (Saúde da Família) aos Serviços Especializados (policlínicas, hospitais, consultórios odontológicos etc.).

Por meio desta rede, o Município investe na prevenção e promoção da saúde como a oferta de vacinação, combate a doenças endêmicas e fortalecimento da Estratégia Saúde da Família, bem como realizando atendimentos de urgência em suas UPAs. Apesar dos esforços, o município enfrenta dificuldades semelhantes a outras grandes cidades brasileiras, como o aumento da demanda por serviços especializados, a necessidade de modernização da infraestrutura hospitalar e a redução das filas de espera.

Entretanto, mesmo com as dificuldades financeiras e a alta demanda social, a Prefeitura Municipal do Natal vêm sempre primando pelo aperfeiçoamento, modernização, inovação e ampliação dos serviços públicos de saúde, promovendo assim, a melhoria da

qualidade de vida da população e garantindo os princípios constitucionais do SUS, como a universalização, equidade e integralidade.

Quadro 2 - Equipamentos da Rede de Saúde Municipal por Distrito Sanitário

Região Administrativa	Caracterização			Total de Equipamentos de Saúde			
	População	Qtd. Bairros	Distrito				
Norte	275.512	7	Distrito Sanitário Norte I	14	1 UPA - Unidade de Pronto Atendimento, Pajuçara		
				11 USF - Unidade de Saúde da Família			
				DLS - Departamento de Logística e Suporte Imediato aos Serviços da Saúde			
				DAF - Departamento de Assistência Farmacêutica			
			Distrito Sanitário Norte II	19	1 UPA - Unidade de Pronto Atendimento, Potengi		
				10 USF - Unidade de Saúde da Família			
				4 UBS - Unidade Básica de Saúde			
		1 Policlínica					
		1 Centro de Atenção Psicossocial - CAPS II AD - Norte (José Jeová dos Santos)					
		1 Maternidade (Professor Leide Morais)					
		1 Unidade de Vigilância de Zoonoses					
		Oeste	202.945	10	Distrito Sanitário Oeste	23	1 UPA - Unidade de Pronto Atendimento (Cid. da Esperança)
						13 USF - Unidade de Saúde da Família	
						3 UBS - Unidade Básica de Saúde	
1 Policlínica Oeste							
1 Centro de Atenção Psicossocial Nise da Silveira - CAPS II							
1 Centro de Atenção Psicossocial Esperança - CAPS I - Infantil							
SAMU - Serviço de Transporte Sanitário Natal (STS-Natal)							
Centro de Convivência e Cultura (CECCO) Rede de Atenção Psicossocial							
Laboratório Municipal de Natal							
Sul	171.380					7	Distrito Sanitário Sul
		3 USF - Unidade de Saúde da Família					
		7 UBS - Unidade Básica de Saúde					
		1 Policlínica					
		1 Ambulatório Transexual e Travesti Natal (ATTN)					
		1 Programa de Acessibilidade Porta a Porta					
		1 APTAD- Ambulatório de Prevenção e Tratamento de Tabagismo, Alcoolismo e outras Drogas.					
		1 Centro de Controle de Zoonoses					
		5 USF - Unidade de Saúde da Família					
		1 UBS - Unidade Básica de Saúde					
Leste	101.463	12	Distrito Sanitário Leste	24	1 Unidade Mista de Mãe Luiza		
				1 Policlínica Leste (Dr José Carlos Passos)			
				SAE Natal - Serviço de Assistência Especializada (prédio Alecrim)			
				1 Centro de Especialidades Integradas Leste II (prédio Alecrim)			
				1 Centro de Atenção Psicossocial Luiz Gonzaga Moreira - CAPS AD Leste (24 horas)			
				Centro de Referência Odontológica Morton Mariz de Farias			
				Centro Especializado de Atenção à Saúde do Idoso (CEASI) (prédio Ribeira)			
				Centro de Referência em Saúde do Trabalhador (CEREST)			
				Centro de Referência em Práticas Integrativas e complementares em Saúde (CERPICS)			
				1 Hospital Geral - dos Pescadores (hospital de Natal)			
				1 Maternidade Araken Irerê Pinto			
				Vigilância Sanitária (DVS - Departamento de Vigilância em Saúde)			
				Vigilância Ambiental (DVS - Departamento de Vigilância em Saúde)			
				Vigilância Epidemiológica (DVS - Departamento de Vigilância em Saúde)			
				Centro de Atenção Psicossocial André Luiz - CAPS III Leste			
				2 Residências Terapêuticas			
				PROSUS (Policlínica Dr. Zeca Passos)			

Fonte: Elaborado pela SEMPLA com dados da SMS, 2025.

Educação

A Rede Municipal de Ensino é composta por 147 equipamentos. Como observado na Tabela 1, são 74 Centros Municipais de Educação Infantil (CMEIs), bem distribuídos em toda a cidade, sendo 28 unidades na Região Administrativa Norte, 26 na Oeste, 10 na Região Administrativa Sul e 10 na Leste. Há 73 Escolas de Ensino Fundamental I e II (algumas com salas para a oferta de Educação de Jovens e Adultos - EJA). São 29 Escolas na Região Administrativa Norte, 21 na Oeste, 14 na Região Administrativa Sul e 09 na Leste.

Tabela 1 - Quantitativo de CMEIs e Escolas em Natal

Região Administrativa	N.º de Unidades (CMEIS)	N.º de Escolas de Nível Fundamental I e II
Norte	28	29
Oeste	26	21
Sul	10	14
Leste	10	9
Total	74	73

Fonte: Elaborado pela SEMPLA com dados da SME, 2025.

Conforme a tabela apresentada, as Regiões Administrativas Norte e Oeste, as de menor renda, possuem respectivamente, 57 e 47 Unidades de Ensino (CMEIs e Escolas), e atendem a maior parte do número total de alunos da rede. Em razão do perfil socioeconômico, concentram também o maior número de salas de Educação de Jovens e Adultos (EJA), a saber, 09 na Região Administrativa Oeste e 10 na Região Administrativa Norte.

A seguir, apresenta-se o Quadro 3, com os números de matrículas relativas à Rede Municipal de Ensino de Natal, nos anos de 2024 e 2025, com destaque para os avanços na Etapa Creche já neste ano.

Quadro 3 - Matrículas na Rede Municipal de Ensino nos anos 2024 e 2025

ENSINO	Etapa/Idade	Matrículas 2024	TOTAL 2024	Matrículas 2025	TOTAL 2025
Educação Infantil - Creche	Berçário I (de 6 meses a 11 meses)	35	6.553	38	7.452
	Berçário II (1 ano a 1 ano e 11 meses)	612		782	
	Nível I (de 2 anos a 2 anos e 11 meses)	2.367		2.620	
	Nível II (3 anos a 3 anos e 11 meses)	3.539		4.012	
Educação Infantil - Pré Escola	Nível III (4 anos a 4 anos e 11 meses)	4.644	9.623	4.412	9.126
	Nível IV (5 anos a 5 anos e 11 meses)	4.979		4.714	
Ensino Fundamental 9 anos	1º Ano (a partir de 6 anos)	3.739	34.052	3.848	34.410
	2º Ano	3.874		3.802	
	3º Ano	4.314		4.215	
	4º Ano	5.186		5.191	
	5º Ano	4.571		4.695	
	6º Ano	4.079		4.380	
	7º Ano	3.298		3.323	
	8º Ano	2.667		2.788	
	9º Ano	2.324		2.168	
Educação de Jovens e Adultos - EJA	Nível I - EJA (estudantes a partir de 15 anos)	208	4.708	280	3.400
	Nível II - EJA	436		444	
	Nível III - EJA	1.896		1.324	
	Nível IV - EJA	2.168		1.352	
NÚMERO TOTAL DE MATRÍCULAS		-	54.936	-	54.388

Fonte: Elaborado pela SEMPLA com dados da SME, 2025.

Neste ano de 2025, a expressiva falta de vagas na Etapa Creche em Natal para os Níveis I (de 2 anos a 2 anos e 11 meses) e II (3 anos a 3 anos e 11 meses) foi superada com a implementação do Programa Fila Zero que ampliou o credenciamento de instituições privadas (escolas particulares) para participarem do Programa Pré-Escola Para Todos, o PPEPT. Observa-se no Quadro 3 o incremento de 899 novos alunos matriculados na Etapa Creche, o que aponta para a responsividade e cuidado da atual gestão municipal com as famílias, em especial, aos responsáveis que contam com os CMEIs para atender suas crianças.

Meio Ambiente

Natal apresenta dois biomas característicos, a saber, a Caatinga e a Mata Atlântica e maior predominância nas áreas urbanas e costeiras de seu território. A cidade possui 10 Zonas de Proteção Ambiental (ZPAs) demarcadas pelo poder público municipal, conforme visualizado na Figura 4 e Quadro 4.

Figura 4 - ZPAs da Cidade do Natal

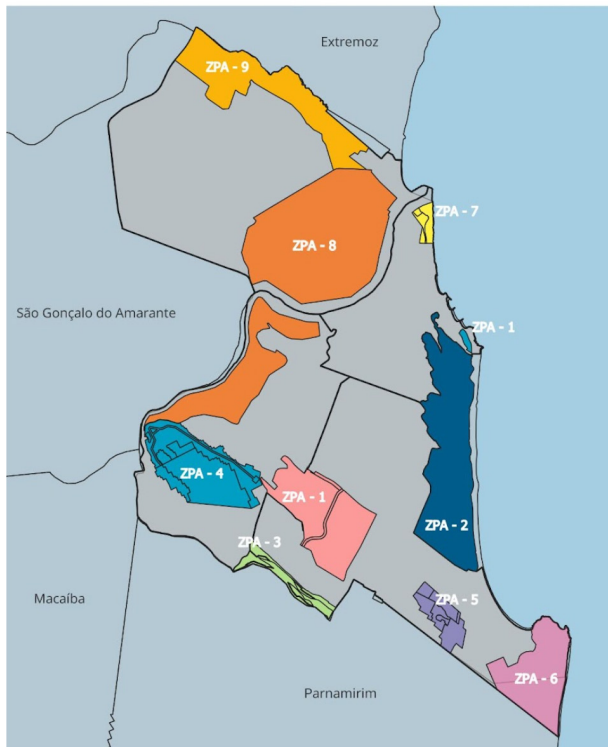

Fonte: Elaborado pela SEMPLA com dados da SEMURB, 2025.

Quadro 4 - Localização das ZPAs na Cidade

ZPA-1	Campos dunares de Pitimbu, Candelária e Cidade Nova
ZPA-2	Parque das Dunas e áreas adjacentes
ZPA-3	Área entre o Rio Pitimbu e a Avenida dos Caiapós
ZPA-4	Campos dunares dos bairros Guarapes e Planalto
ZPA-5	Dunas e lagoas de Ponta Negra
ZPA-6	Morro do Careca
ZPA-7	Forte dos Reis Magos e seu entorno
ZPA-8	Estuário dos rios Potengi e Jundiá com seus manguezais
ZPA-9	Ecosistemas do Rio Doce
ZPA-10	Áreas ao redor do Farol de Mãe Luíza

Fonte: SEMURB, 2025.

As citadas ZPAs têm grande importância para a cidade. Além de protegerem os biomas, os animais e as plantas nativas, essas áreas ajudam a filtrar a água da chuva e funcionam como laboratórios de observação dos fenômenos naturais, especialmente quanto às mudanças climáticas.

Essa função é ainda mais relevante considerando que Natal tem muitos rios e córregos que cortam seu território. Entre os principais rios estão o Potengi, o Doce e o Pitimbu, além de outros menores que também deságuam na cidade.

Com tanta riqueza natural, Natal precisa lidar com desafios importantes relacionados ao saneamento básico, ao lixo e às mudanças no clima. Para isso, a Prefeitura tem usado ferramentas atualizadas, incorporadas de forma prática no dia a dia da gestão pública.

Um exemplo é a Lei n.º 11.447/2017, que trata diretamente do Plano Municipal de Saneamento Básico do Município do Natal. Segundo o Sistema Nacional de Informações de Saneamento (SNIS), cerca de 91,87% da população tem acesso à água potável (2022), sendo um número positivo para a questão da qualidade de vida. Esse serviço é reforçado pela Lei n.º 6.880/2019, que também define ações com a Política Municipal de Saneamento Básico do Município de Natal. Desde 2001, a cidade conta com o Conselho Municipal de Saneamento Básico (COMSAB), que ajuda a acompanhar e melhorar as políticas públicas da área. No entanto, o esgotamento sanitário ainda é um ponto fraco. De acordo com a direção da Companhia de Águas e Esgotos do Rio Grande do Norte (CAERN), apenas metade da cidade é atendida com esse serviço, e a Região Administrativa Norte - que ocupa mais da metade do território da capital - tem apenas 3% de cobertura. Também há muitas áreas sem drenagem adequada da água da chuva e sem pavimentação, o que prejudica o meio ambiente e a qualidade de vida da população.

Por outro lado, a cidade tem bons resultados na coleta de lixo. De acordo com Sistema Nacional de Informações de Saneamento (SNIS) Quase toda a população (99,12%) é atendida com a coleta de resíduos domiciliares (ver Figura 5). Esse material é levado primeiro para a Estação de Transbordo de Cidade Nova e, depois, para o Aterro Sanitário Metropolitano, localizado no município vizinho de Ceará-Mirim.

Figura 5 - Percentual da População Atendida por Coleta de Resíduos Domiciliares em Natal, RN e Brasil

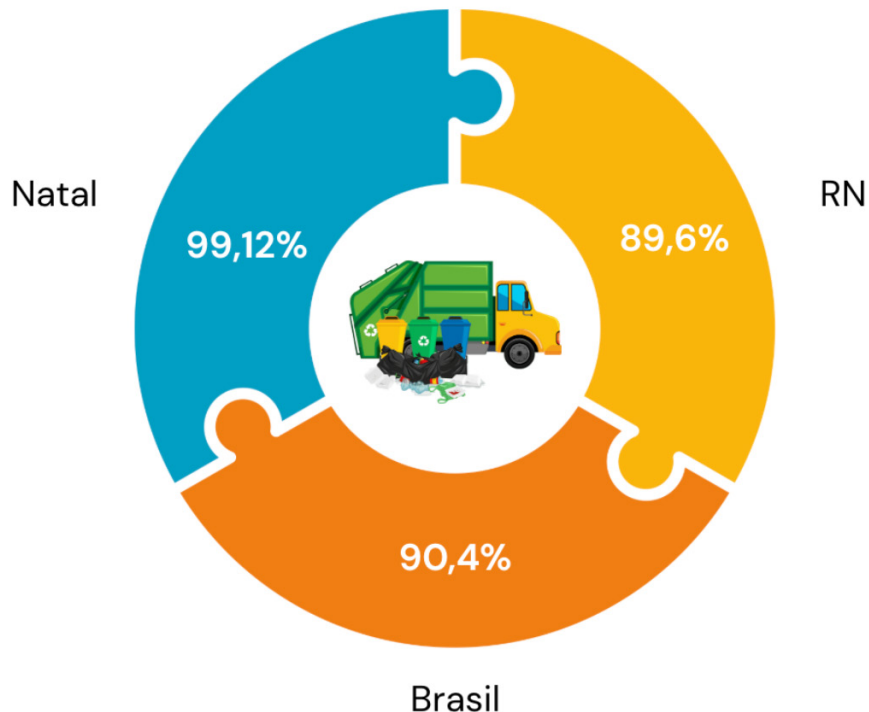

Fonte: Elaborado pela SEMPLA com dados de 2022 do Sistema Nacional de Informações sobre Saneamento (SNIS), 2025.

As questões climáticas também têm ganhado importância no contexto urbano de Natal. A cidade é cada vez mais afetada pelos efeitos das mudanças climáticas, que se manifestam por meio de eventos extremos como chuvas torrenciais, elevação do nível do mar e aumento da temperatura média. Por essa razão, a gestão pública municipal desenvolveu o Plano Municipal de Mitigação e Adaptação Climáticas e o Monitoramento Pluviométrico da cidade que está disponível à sociedade no site da Secretaria Municipal de Meio Ambiente e Urbanismo (SEMURB).

Essa apresentação sintética de dados de Natal acerca de suas características físicas, demográficas, regionais, socioeconômicas, ambientais, bem como o panorama da oferta dos serviços de saúde e educação são importantes informações que apontam para a seriedade do processo de planejar. Há de se fazer desse ato, como dito na introdução deste documento, um instrumento estratégico que oriente o planejamento e gestão, moralize o uso dos recursos para que sejam aplicados de forma planejada e eficiente para atender às necessidades da população.

3 - A ELABORAÇÃO DO PPA: PLANO PRA FRENTE NATAL

O Plano Pra Frente Natal foi desenvolvido a partir de um processo caracterizado por elevada integração institucional e ampla participação social, tanto no âmbito interno da Administração Pública Municipal quanto na interlocução com a sociedade civil e atores estratégicos do desenvolvimento local e regional. Com o envolvimento efetivo de todos os Órgãos Municipais e a escuta qualificada de diversos segmentos da população, a Prefeitura Municipal do Natal reafirmou seu compromisso com um planejamento público orientado à coletividade e à promoção do bem comum.

Em razão da complexidade inerente ao processo de construção de um Plano Plurianual, a equipe setorial responsável pela sua coordenação realizou um planejamento prévio rigoroso, com foco na organização das atividades e etapas iniciadas em janeiro de 2025. Todo o trabalho foi conduzido com base em fundamentos metodológicos, conceituais, temporais, operacionais e estratégicos, assegurando a sistematização, análise e validação das contribuições recebidas, sem prejuízo ao equilíbrio entre os aspectos técnicos e políticos que estruturam a natureza do PPA.

Para fins de organização e melhor compreensão da dinâmica de elaboração do plano (ver Figura 6), o processo foi estruturado em duas frentes complementares: i) a integração interna e; ii) a participação externa.

Figura 6 - Esquematização da Elaboração do Plano Pra Frente Natal



Fonte: SEMPLA, 2025.

A integração interna teve por objetivo articular duas dimensões essenciais do planejamento público: a técnica - relacionada à gestão governamental, à viabilidade executiva e ao cumprimento das exigências legais - e a política - voltada à formulação das diretrizes estratégicas de governo e à incorporação dos anseios sociais. A participação externa, por sua vez, foi concebida sob duas perspectivas territoriais: i) local; e ii) regional, nacional e global. Assim, além de promover um espaço amplo e inclusivo de escuta da população natalense, o processo também considerou contribuições provenientes de outras escalas e esferas, incorporando pautas metropolitanas e regionais, marcos normativos nacionais e compromissos alinhados a agendas globais. Dessa forma, o Plano Pra Frente Natal consolida-se como um instrumento estratégico, integrado e orientado à construção de uma cidade mais justa, resiliente e sustentável.

Com esse comprometimento, era necessário realizar um planejamento de todas as etapas para que o objetivo fosse alcançado com maestria. Para isso, a coordenação realizou um cronograma das macro e micro atividades. De forma sintética, a Figura 7 apresenta as principais:

Figura 7 - Cronograma das Macro Atividades Realizadas do PPA

Macro Atividades Realizadas	Jan.	Fev.	Mar.	Abr.	Mai.
Reuniões de Alinhamento Técnico com Órgãos Municipais Alinhamento técnico com as Secretarias e Órgãos Municipais, com o objetivo de informar a metodologia, as diretrizes e atividades norteadoras do PPA.					
Oficinas de Capacitações com os Órgãos Municipais A capacitação visa qualificar os técnicos das Secretarias e Órgãos Municipais, a fim de proporcionar conhecimentos específicos e metodológicos essenciais para a correta elaboração, execução e monitoramento das ações planejadas no PPA.					
Elaboração e Cadastro de Propostas pelos Órgãos Municipais Alimentação das ações, metas, indicadores dos Programas do PPA do Órgão/Secretaria na plataforma de gestão de informações, o e-Cidade.					
Participação Externa Garantia da inclusão da sociedade e atores externos ao processo de planejamento, permitindo que as contribuições por meio das audiências públicas, plenárias presenciais e plataformas digitais ampliem a transparência e a legitimidade na tomada de decisões.					
Redação Final do Projeto de Lei A partir das definições dos Órgãos/Secretarias, das contribuições da sociedade e dos atores externos (Região Metropolitana, por exemplo), é consolidado o documento por meio da redação final do Projeto de Lei e dos Anexos dos Programas, parte integrante do instrumento jurídico.					
Envio à Câmara Municipal de Natal Envio do Projeto do Lei para à Câmara Municipal de Natal através de ato do Prefeito.					

Fonte: SEMPLA, 2025.

Nesse contexto, a Administração Pública Municipal promoveu uma série de reuniões e encontros técnicos envolvendo as lideranças e as equipes de planejamento e assessoria de cada um dos órgãos que compõem a estrutura do Poder Executivo, incluindo também a participação do Poder Legislativo Municipal, parte integrante do processo de elaboração do PPA da cidade. Assim, foi possível consolidar a integração interna entre os diversos entes institucionais e realizar o devido nivelamento técnico, por meio de capacitações e formações específicas, no formato de Oficinas, a saber:

1. Planejamento Governamental;
2. Indicadores de Desempenho e;
3. Operacionalização do Sistema Municipal de Planejamento (e-Cidade).

As Oficinas foram fundamentais para realizar uma capacitação completa dos conceitos, metodologia e estratégias para elaboração do Plano. Para tanto, treinamentos presenciais e virtuais, em grupo e individuais, foram realizados. Bem como a preparação de materiais de apoio, como o Guia de Elaboração do Planejamento Governamental (ver Figura 8), um documento produzido para auxiliar os estudos dos técnicos envolvidos.

Figura 8 - Material de Apoio da Oficina de Planejamento Governamental



Fonte: SEMPLA, 2025.

A coordenação geral desse processo ficou sob responsabilidade da Secretaria Municipal de Planejamento, por meio do seu Departamento de Planejamento e Gestão, que passou a atuar de forma próxima e sistemática junto às equipes setoriais. Esse acompanhamento visou não apenas ao aprimoramento dos planejamentos setoriais, mas também à consolidação dos princípios, diretrizes e unidade conceitual que fundamentam o Plano Pra Frente Natal.

No eixo da participação externa, a Prefeitura do Natal conferiu centralidade à escuta social, reconhecendo que os cidadãos, por meio de suas vivências e visões territoriais, detêm um papel fundamental no processo de formulação das políticas públicas. Ao considerar que cada indivíduo compreende de forma singular as necessidades de sua comunidade, foram criados e ampliados canais de comunicação, espaços de escuta e ambientes digitais participativos, destinados à recepção de propostas, sugestões e contribuições oriundas da sociedade civil.

Além disso, o processo contou com a colaboração de especialistas, estudiosos, técnicos de outras localidades e demais atores interessados, permitindo o aprofundamento do debate sobre o papel de Natal no contexto regional. Em âmbito nacional, a Prefeitura acompanhou atentamente as normativas e regulamentações mais recentes, assegurando a conformidade legal e a qualificação contínua das políticas públicas. No plano global, a elaboração do PPA considerou as principais agendas globais relacionadas à sustentabilidade, à transformação digital e às questões sociais, posicionando Natal como uma capital atenta às dinâmicas contemporâneas e comprometida com o desenvolvimento sustentável e inclusivo.

A fim de aprimorar a participação social, foram realizados encontros presenciais em bairros da cidade, chamados de Plenárias nos Bairros, abrangendo diferentes regiões da cidade, e um grande encontro final, com a Conferência Municipal do Plano Pra Frente Natal. Esses momentos foram fundamentais para extrair dos participantes suas visões, vontades e necessidades em diferentes temas que a gestão pública necessita intervir.

Além das atividades presenciais, o processo contou com propostas recebidas de forma **online** pelo site oficial do Plano¹, sendo uma maneira prática e dinâmica para contribuir. Também cabe destacar a inovação tecnológica utilizada na construção do Plano: o uso de inteligência artificial integrada ao aplicativo WhatsApp, que possibilitou à população enviar propostas de forma simples, acessível e automatizada.

O Plano Pra Frente Natal também se fundamenta em diversas orientações estratégicas: o Plano de Governo do Prefeito eleito, os Planos Setoriais em vigor dos órgãos

¹ Site oficial do Plano Pra Frente Natal: <https://prafrente.natal.rn.gov.br/>.

Municipais, as diretrizes do PPA vigente (2022-2025), os Objetivos de Desenvolvimento Sustentável (ODS) da Agenda 2030, e as estratégias de articulação regional no âmbito da Região Metropolitana Funcional de Natal, ampliando a atuação cooperada entre municípios.

3.1 - CONCEITUANDO O PLANO

O Plano Plurianual Participativo 2026-2029 da Cidade do Natal - Plano Pra Frente Natal é resultado da convergência entre planejamento estratégico, compromissos da gestão e a escuta ativa da sociedade. Seu conceito reflete a busca por um modelo de cidade mais inclusiva, sustentável, inovadora e eficiente na entrega de serviços públicos.

A orientação estratégica do Plano Pra Frente Natal tem como ponto de partida o Plano de Governo apresentado pelo Prefeito eleito, que consolida uma análise da realidade municipal das diversas áreas de atuação do poder público. Nele, estão sintetizados os pontos prioritários para a Cidade do Natal que devem ser tratados como estratégicos para a melhoria da qualidade de vida das pessoas.

Além do Plano de Governo, o PPA 2026-2029 também se apoia em planos setoriais vigentes, que orientam o trabalho cotidiano das secretarias municipais e servem como referência técnica para a formulação das estratégias do plano. Esses documentos são fundamentais para assegurar a coerência entre o planejamento plurianual e as políticas públicas da Administração Municipal.

Nesse contexto, destaca-se o Plano Diretor da Cidade do Natal, instituído pela Lei Complementar n.º 208, de 7 de março de 2022, como o principal instrumento da política de desenvolvimento urbano sustentável do Município. Ele orienta a atuação dos agentes públicos e privados envolvidos na produção e gestão do espaço urbano, promovendo uma ocupação ordenada e equilibrada da cidade.

O Plano Plurianual 2022-2025 também constitui uma referência para a formulação do novo PPA 2026-2029, considerando as ações realizadas e os resultados alcançados. Nesse sentido, foi possível identificar metas já realizadas, desafios persistentes e oportunidades de aprimoramento.

A elaboração do Plano Plurianual Participativo 2026-2029 deu continuidade ao alinhamento à Agenda 2030 da Organização das Nações Unidas (ONU) e seus 17 Objetivos de Desenvolvimento Sustentável (ODS). No âmbito municipal, a Prefeitura do Natal formalizou sua adesão aos ODS por meio do Decreto n.º 12.180, de 11 de março de 2021, consolidando o compromisso institucional com a integração dessa agenda no planejamento e na gestão pública. O PPA 2026-2029 reforça esse compromisso ao

estruturar suas atividades/projetos vinculados aos ODS, assegurando que cada iniciativa da gestão municipal esteja conectada a metas globais de desenvolvimento sustentável.

3.2 - EIXOS E PROGRAMAS DO PPA 2026-2029

A estrutura do Plano Plurianual Participativo 2026-2029 da Cidade do Natal é organizada de forma integrada partindo dos Eixos, que reúnem Programas associados a Indicadores, Ações e Metas, conforme Figura 9 abaixo:

Figura 9 - Estrutura e Elementos do Plano Plurianual Participativo 2026-2029



Fonte: SEMPLA, 2025.

Para o quadriênio 2026-2029 foram definidos: 172 Indicadores, que medem os resultados dos programas; 345 Ações, sendo os projetos e atividades que possuem relevância, factibilidade e viabilidade de serem executados; e 1.272 Metas, que são diretamente associadas às Ações e expressam a medida de seu alcance da e de seu objetivo, orientando a implementação e o acompanhamento das políticas públicas ao longo do período e com uma definição quantitativa para possibilitar seu monitoramento.

Os Eixos e Programas do Plano Plurianual Participativo 2026-2029 traduzem as principais diretrizes da gestão municipal para o período. Essa organização visa integrar o planejamento setorial às ações orçamentárias, promovendo uma atuação governamental mais eficiente, transparente e orientada por resultados.

Os Programas foram definidos com base em diagnósticos técnicos e na escuta da sociedade, buscando refletir as reais necessidades do Município. Cada um dos 17 Programas está vinculado a um dos 4 Eixos Estratégicos do Plano, conforme a Figura 10 abaixo.

Figura 10 - Estruturação do PPA 2026-2029 por Eixos Estratégicos e Programas

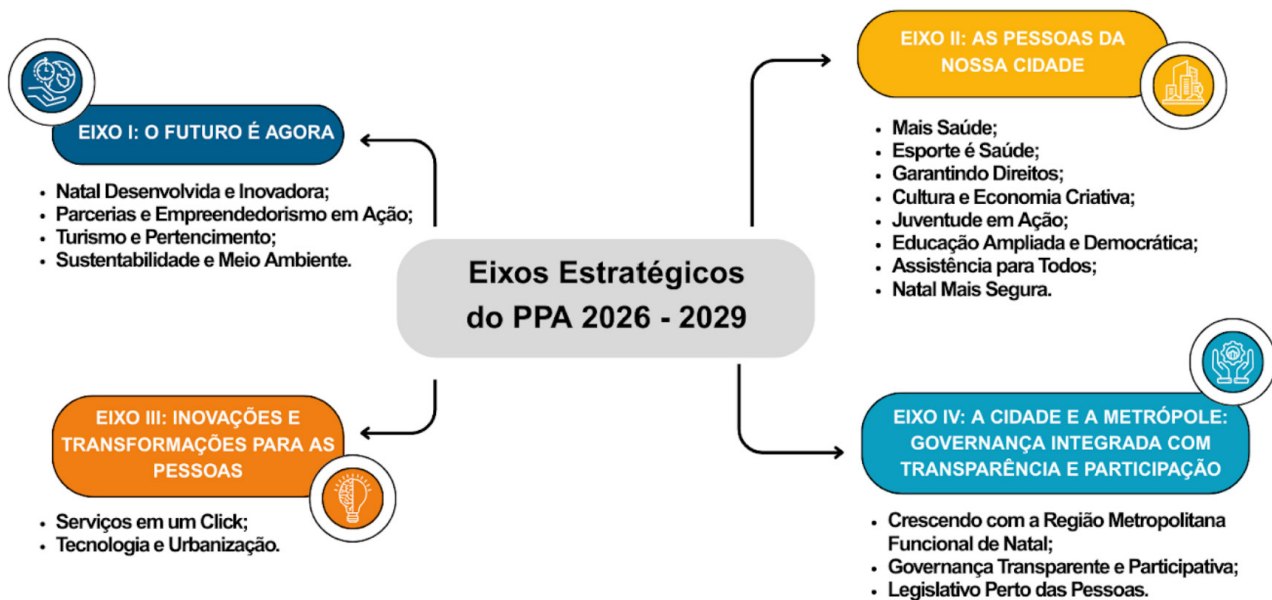

Fonte: SEMPLA, 2025.

Ao adotar essa abordagem, o Plano reúne objetivos e ações articuladas por Programas para promover o desenvolvimento social, econômico e ambiental de Natal. Dessa forma, fortalece a coerência das políticas públicas e qualifica a gestão, garantindo maior clareza no acompanhamento dos resultados a serem alcançados ao longo dos quatro anos do Plano Plurianual Participativo 2026-2029.

EIXO I

O FUTURO É AGORA



O **Eixo I – O FUTURO É AGORA** diz respeito às ações do planejamento estratégico da gestão municipal, relativas ao desenvolvimento econômico e à sustentabilidade, com resgate das potencialidades econômicas voltadas aos serviços, turismo, cultura, empreendedorismo, dentre outras em nossa cidade no sentido de revitalizar e expandir o desenvolvimento da cidade, incluindo o cidadão natalense e respeitando, sobremaneira, o meio ambiente. O intuito da gestão se pauta na promoção de uma sintonia orgânica entre o poder público municipal e os mais diversos segmentos econômicos, entidades públicas, terceiro setor e integrantes de diversas cadeias produtivas, sociais e ambientais. A partir dessa integração, é garantido parcerias indispensáveis para um desenvolvimento harmônico, promotor de um crescimento econômico com justiça social, tendo, na expressão sustentabilidade, para além do crescimento econômico, o compromisso com a dimensão ambiental e urbana, tão crucial para a qualidade de vida e um real crescimento consciente em tempos de mudanças climáticas.

O Eixo contém quatro programas principais, denominados de i) **Natal Desenvolvida e Inovadora**; ii) **Parcerias e Empreendedorismo em Ação**; iii) **Turismo e Pertencimento e**; iv) **Sustentabilidade e Meio Ambiente**, todos focados no aprimoramento e consolidação dos instrumentos de planejamento e gestão urbana, promovendo não somente o desenvolvimento econômico da cidade com respeito ao meio ambiente, mais a participação social, resgatando nas pessoas a sensação de pertencer a sua cidade e dela cuidar.

No **Programa Natal Desenvolvida e Inovadora**, tem como objetivo promover uma sintonia orgânica entre o poder público municipal, entidades públicas, o terceiro setor e integrantes de diversas cadeias produtivas, com vistas ao desenvolvimento econômico e inovador. A proposta visa fomentar a redistribuição de renda e contribuir para a superação dos impactos dos ciclos de recessão econômica. Portanto, pela premente necessidade de estimular parcerias essenciais para um desenvolvimento empreendedor, sustentável e pautado na justiça social.

O **Programa Parcerias e Empreendedorismo em Ação** propõe assegurar, como estratégia de planejamento e gestão, as parcerias público-privadas e concessões com diversos agentes sociais, promovendo um gerenciamento compartilhado das políticas públicas voltadas ao empreendedorismo e à inovação. Este programa entende que pessoas,



inovação e empreendedorismo são a base para uma cidade competitiva, capaz de atrair e gerar recursos, criar novas oportunidades para os cidadãos e promover uma gestão pública eficiente e sustentável, garantindo trabalho, renda e diversidade de negócios.

O **Programa Turismo e Pertencimento**, é crucial que haja uma sólida articulação entre com os diversos setores produtivos que viabilize o fortalecimento, a ampliação e, principalmente, a organização gerencial estratégica, e do campo do empreendedorismo, para a valorização das potenciais atividades turísticas locais. Com investimento em ações da atividade turística de diferentes vertentes em nossa cidade, não somente o já consolidado sol e mar, mas também incluindo o turismo de eventos, religioso, histórico, gastronômico, dentre outros, a geração de trabalho, emprego e renda será perene em nosso Natal. Esse é o caminho para construir uma cidade competitiva, diversificada, desenvolvida e sustentável.

No **Programa Sustentabilidade e Meio Ambiente** o objetivo é garantir a conservação e a recuperação dos serviços ambientais e ecossistêmicos oferecidos pelos espaços que compõem esse sistema, com ênfase na segurança hídrica, biodiversidade, proteção do solo e regulação climática. O programa adota uma abordagem integrada, orientada pela governança democrática (Silva; Clementino; Almeida, 2017), inteligência urbana e sustentabilidade, considerando ainda a causa animal como dimensão fundamental. Através de ações que envolvem cuidados, abrigo, alimentação, castração e proteção aos animais, a gestão municipal reafirma seu compromisso com um desenvolvimento humano e ambiental equilibrado e inclusivo, voltado às necessidades das gerações atuais e futuras.

EIXO II

AS PESSOAS NA NOSSA CIDADE: INCLUSÃO, PLURALIDADE E CIDADANIA



Com vistas à garantia do bem-estar social e do direito à cidade o **Eixo II - AS PESSOAS NA NOSSA CIDADE: INCLUSÃO, PLURALIDADE E CIDADANIA** visa ofertar os serviços de saúde, educação, direitos humanos, segurança pública, cultura, assistência social, juventude, esporte e lazer, por meio da Prefeitura Municipal do Natal, reforçando, ainda mais, sua responsabilidade na promoção de políticas públicas efetivas que atuam na redução das desigualdades e nas opressões empregadas a determinados grupos da sociedade e aprimoram os ganhos e avanços já alcançados na nossa cidade. É feito um enfrentamento persistente aos diferentes preconceitos, às desigualdades e à falta de representatividade, como no caso de grupos marginalizados e atormentados pelo racismo, xenofobia, pobreza, intolerância religiosa, desigualdade de gênero, LGBTfobia, etc. Em sintonia com as diretrizes deste Plano, tais ações se conectam com a ideia de que o 'futuro' começa no agora e que, em seu planejamento, o maior objetivo é atender as pessoas promovendo inclusão, desenvolvimento socioeconômico, pluralidade e cidadania.

Os esforços da Gestão Municipal perseguem o firme propósito de guiar Natal numa perspectiva de cidade moderna, inclusiva e plural, fundamentada em uma gestão estratégica e humanizada. A premissa do referido Eixo, por exemplo, é realizar ações que promovam o direito à cidade de forma equânime através de políticas públicas voltadas para o bem-estar dos cidadãos. O acesso às políticas rumo à materialização dos direitos humanos são garantidos no Eixo que dá estrutura e suporte às condições de viver a cidadania plena.

Os muitos e complexos desafios para promoção social são trabalhados aqui com profissionalismo, responsabilidade e a partir da coleta de dados e evidências, olhando para as particularidades da nossa cidade e buscando os melhores resultados para o maior número de pessoas. Assim contextualizado, o Eixo abriga, entre outros, ações de forma continuada e inovadora que proporcionam melhores resultados às ofertas dos serviços básicos e auxílios sociais à população natalense. O Eixo possui 08 programas que representam a diversificação de atividades/projetos necessários para alcançar as metas estabelecidas pela Prefeitura do Natal, no sentido de dar continuidade, inovar ou ampliar estratégias que levem de fato, para as pessoas, o pleno exercício da sua cidadania.

○ **Programa Mais Saúde** contempla o aprimoramento e a modernização da Rede



de Saúde do Município, fundamentais para elevar a qualidade dos serviços e garantir um atendimento mais eficiente e acessível. Diante do aumento da população e da crescente demanda, incluindo a proveniente da Região Metropolitana de Natal, torna-se indispensável expandir a estrutura de atendimento, assegurando respostas ágeis e eficazes às necessidades cotidianas, eletivas e de urgência da população.

Para o **Programa Esporte é Saúde** incentivar a prática esportiva em suas diversas formas é fundamental para promover a saúde, o lazer e o fortalecimento do pertencimento à comunidade, especialmente em áreas de maior vulnerabilidade social. Além de melhorar a qualidade de vida e as relações interpessoais, o esporte se configura como uma poderosa ferramenta de fomento ao turismo, por meio de eventos e iniciativas que integram diferentes dimensões. Proporcionar acesso amplo às atividades esportivas e culturais, e apoiar a profissionalização dos desportistas, são passos essenciais para diversificar as opções de lazer e esportes na cidade, especialmente ao longo da orla, onde o esporte, o lazer e o turismo se entrelaçam, gerando benefícios para todos.

O **Programa Garantindo Direitos** utiliza a promoção da igualdade e da justiça social como uma diretriz para a implementação de políticas públicas que assegurem os direitos fundamentais de todos, especialmente daqueles em situação de vulnerabilidade, risco ou discriminação. Tem como objetivo garantir a proteção e a inclusão de grupos marginalizados, promovendo ações afirmativas que reduzam desigualdades e enfrentam a violação de direitos. Ao investir na reinserção e reintegração social, busca-se resgatar a cidadania e fortalecer a dignidade das pessoas, contribuindo para uma sociedade mais justa e equitativa.

Com o **Programa Cultura e Economia Criativa**, a Prefeitura preconiza que a cultura e a arte são elementos fundamentais para o fortalecimento da identidade de um povo e para a construção de uma sociedade mais inclusiva, dinâmica e criativa. Diante desse cenário, torna-se essencial investir na promoção de eventos, no incentivo às produções culturais e na valorização da economia criativa como motores de desenvolvimento social e econômico.

O **Programa Juventude em Ação** se concentra no enfrentamento à desigualdade socioespacial e à falta de oportunidades que afetam especialmente jovens negros e de baixa renda das periferias. Frente a esses desafios, o Programa promove ações para jovens de 15 a 29 anos, como qualificação profissional, capacitação e iniciativas integradas às Redes de Saúde, Educação, Assistência Social e Esporte e Lazer. Com base no Estatuto da Juventude (Lei n.º 12.852/2013), busca-se reduzir vulnerabilidades e riscos sociais, garantindo inclusão e desenvolvimento.

Já o **Programa Educação Ampliada e Democrática** visa garantir uma educação

inclusiva e de qualidade, essencial para a formação cidadã e a redução das desigualdades. O Programa aprimora o planejamento e a gestão da Rede de Ensino Municipal, ampliando o acesso à escolarização, à oferta de vagas e a democratização do ensino. Ao integrar a diversidade humana no contexto educacional e fortalecer a infraestrutura das escolas, busca-se não apenas o letramento, mas a formação para o exercício pleno da cidadania, promovendo equidade e combatendo discriminações.

Para o **Programa Assistência para Todos**, o fortalecimento da assistência social é essencial para reduzir desigualdades e garantir justiça social. Visa, assim, otimizar os serviços de proteção social básica e especial, trabalho, empreendedorismo e segurança alimentar, promovendo a intersetorialidade entre políticas sociais e econômicas. Alinhado aos Objetivos de Desenvolvimento Sustentável (ODS), busca-se ampliar e aprimorar a assistência social, especialmente diante das crises econômicas que agravam a pobreza e as vulnerabilidades, assegurando direitos e melhoria na qualidade de vida da população.

Por fim, com o **Programa Natal Mais Segura**, a Prefeitura se compromete com o apoio à segurança e à proteção da população como atividades fundamentais para a qualidade de vida e o desenvolvimento urbano. Este Programa busca implementar mecanismos de prevenção e defesa social, assegurando a proteção dos cidadãos e do patrimônio público, especialmente em situações de risco climático e calamidades. Diante da necessidade contínua de fortalecer a segurança individual e coletiva, a iniciativa promove ações que incentivam uma cultura de paz, reforçam a sensação de segurança e garantem a preservação dos bens públicos, contribuindo para a estabilidade e o bem-estar social.

EIXO III

INOVAÇÕES E TRANSFORMAÇÕES PARA AS PESSOAS



Com o protagonismo da transformação digital e do investimento em ciência, tecnologia e inovação, o **Eixo III - INOVAÇÕES E TRANSFORMAÇÕES PARA AS PESSOAS** se apresenta como um impulsionador do desenvolvimento tecnológico e da modernização dos serviços públicos e do espaço urbano. Os avanços relevantes já realizados serão continuados e ampliados como uma tônica das iniciativas planejadas neste PPA Participativo. Compõem o leque de investimentos em inovações e transformações para as pessoas a gradual implementação de importantes catalisadores, como é o caso da elaboração e execução do Plano Municipal de Cidade Inteligente e Humana da Cidade do Natal (2024), dos impactos do novo Plano Diretor da Cidade do Natal (2022), da ampliação da infovia MetroNatal (última milha ligada à infovia GigaNatal), da digitalização de significativos serviços públicos e as inovações relativas aos protocolos dos processos administrativos e do âmbito da zeladoria urbana. Todas as ações atualmente em curso impactarão no futuro da cidade e na qualidade de vida dos seus cidadãos.

As próximas ações do governo continuarão investindo em uma infraestrutura avançada e moderna, ampliando a digitalização dos processos e a automação dentro do serviço público, garantindo mais eficiência, transparência e acessibilidade para a população - foco principal de todos esses esforços. Associado ainda ao ecossistema de inovação da quádrupla hélice (cidadãos, academia, empresas e governos), a Gestão Municipal se apropria de um conjunto de inovações, sejam elas urbanas, digitais, de caráter tecnológico, otimizando os recursos da Prefeitura e os serviços oferecidos. O objetivo das ações do referido Eixo é superar a ideia de introduzir na máquina pública municipal apenas avanços tecnológicos, mas de fazê-lo com foco nas pessoas, humanizando os processos e aproximando o cidadão às benesses que a digitalização e a automação de fato podem proporcionar. Para tanto, a participação de diferentes agentes serão essenciais para proporcionar às pessoas na cidade as condições de acesso às inovações, novas tecnologias e aos espaços públicos de forma simples e democrática. Nesse sentido, o Eixo III possui dois Programas, a saber: Serviços em um Click e Tecnologia e Urbanização.

O **Programa Serviços em um Click** se concentra nas ações tangentes à modernização da máquina pública relacionadas a reengenharia de processos para tornar o trabalho da Prefeitura mais ágil, trazendo mais resultados para o cidadão. Com aplicativos, softwares,



automação e inteligência artificial, o setor público investe em iniciativas focadas sempre em oferecer às pessoas serviços eficientes, melhor relacionamento com a sociedade e a resolubilidade de demandas cada vez mais complexas e diversas. Também comporta ações relativas à otimização da arrecadação de tributos municipais, do cadastro multifinalitário e o seu reinvestimento nos serviços ofertados à população, promovendo um círculo virtuoso dos fluxos do capital financeiro envolvido nos investimentos da gestão pública.

O **Programa Tecnologia e Urbanização** atua fortemente no uso das tecnologias em prol da melhoria da qualidade de vida urbana representada aqui por avanços na implementação da drenagem e na manutenção das lagoas de captação, da modernização dos espaços públicos (como praças, orlas, alamedas) e dos equipamentos de uso coletivo (quadras, ginásios, arenas), da implantação de semáforos inteligentes, da iluminação pública modernizada por sensores e LEDs de alta eficiência etc. A inovação será a base para a construção de uma cidade mais humana, inovadora e inteligente, permitindo novas oportunidades e acessos para os cidadãos com o aprimoramento da Administração Pública.

EIXO IV

A CIDADE E A METRÓPOLE: GOVERNANÇA INTEGRADA COM TRANSPARÊNCIA E PARTICIPAÇÃO



Sinteticamente, o **Eixo IV - A CIDADE E A METRÓPOLE: GOVERNANÇA INTEGRADA COM TRANSPARÊNCIA E PARTICIPAÇÃO** inclui as ações municipais desenvolvidas no sentido de atender ao cidadão natalense quanto ao seu direito de habitar, produzir, transitar, consumir, ocupar e desfrutar da cidade de forma igualitária e influente junto ao governo municipal. Assim, a governança se abre para promover uma integração com diferentes atores e permitir uma maior pluralidade no atendimento dos mais diversos interesses, focados sempre no bem público e na participação social. Para além disso, o Eixo, numa perspectiva de alinhar o hoje ao futuro, compreende a cidade do Natal em sua plenitude com a Região Metropolitana, principalmente em relação ao seu protagonismo na integração com a Metrópole Funcional formada pelos municípios de Parnamirim, Extremoz, São Gonçalo do Amarante e Macaíba.

Estamos falando do direito do cidadão de acessar os serviços (públicos ou privados) e os equipamentos de uso coletivo, planejados de forma equilibrada e bem dimensionada. Assim, o natalense, bem como nossos vizinhos que se relacionam com a nossa cidade todos os dias, podem contar com uma mobilidade urbana eficaz e um transporte público digno, uma infraestrutura urbana adequada com espaços e equipamentos públicos acessíveis, uma iluminação inteligente e integrada com ações de segurança pública, um saneamento básico completo (água potável, coleta e tratamento de esgoto, drenagem urbana e coleta de resíduos sólidos) e uma saúde universal de qualidade. A cidadania, nesse aspecto geral, tem o poder de decisão para aquilo que é melhor para o seu bairro, sua cidade e sua vizinhança metropolitana, compondo um dos pilares da governança. Tudo isso, tendo a transparência e a participação como o norte do desenvolvimento das políticas públicas, incluindo aquelas discutidas e ratificadas pela Câmara Municipal de Natal (Poder Legislativo), também no contexto de seus direitos enquanto consumidor de bens e serviços ofertados pelo setor privado.

Assim, o Eixo IV busca aprimorar e consolidar os instrumentos de planejamento e gestão urbana e metropolitana, de modo a garantir uma gestão municipal integrada, transparente e participativa, sobretudo em face do processo avançado de metropolização de Natal. O Eixo comporta, portanto, 03 Programas.

- **Programa Crescendo com a Região Metropolitana de Natal (RMN),**



compreende que o planejamento e a gestão urbana devem ser integrados à dinâmica metropolitana, alinhando o presente ao futuro. Diante do protagonismo do Município na Região Metropolitana de Natal, torna-se essencial adotar mecanismos que promovam ações estruturantes e coordenadas. O foco está no enfrentamento de desafios comuns, especialmente entre os municípios da Metrôpole Funcional (Parnamirim, Extremoz, São Gonçalo do Amarante e Macaíba), visando um desenvolvimento sustentável e articulado.

Já o **Programa Governança Transparente e Participativa** busca o aprimoramento da gestão pública municipal que exige a modernização contínua de sua estrutura física e organizacional, aliada ao fortalecimento da transparência, da responsabilidade social e do controle social sobre as políticas públicas. Para isso, é essencial investir na qualificação do corpo laboral e na adoção de práticas que garantam maior eficiência e participação popular. Assim, busca-se uma gestão mais integrada e transversal, promovendo melhorias constantes no desempenho das atividades e na formulação de políticas públicas alinhadas às demandas da sociedade.

Por fim, o **Programa Legislativo Perto das Pessoas**, versa sobre o fortalecimento do planejamento de Natal e sua Região Metropolitana, consolidando os instrumentos de gestão que alinhem a legislação municipal às demandas da população. Para isso, é fundamental aprimorar o desempenho das atividades legislativas, garantindo maior transparência, participação popular e acesso integrado às ações da Câmara Municipal. Esse processo visa aproximar ordenamentos e regularizações dos interesses coletivos, promovendo uma gestão mais eficaz e democrática.

3.3 - OS OBJETIVOS DE DESENVOLVIMENTO SUSTENTÁVEL (ODS) E NATAL

Os Objetivos de Desenvolvimento Sustentável (ODS) são um compromisso global para erradicar a pobreza, reduzir desigualdades e combater as mudanças climáticas, organizados em 17 metas dentro da Agenda 2030 (ver a Figura 11). O Brasil adota uma abordagem integrada ao incorporá-los em instrumentos como o Plano Plurianual (PPA) e a Lei Orçamentária Anual (LOA), promovendo ações coordenadas e eficazes.

Figura 11 - Objetivos de Desenvolvimento Sustentável



Fonte: ONU, 2023.

No âmbito municipal, a Prefeitura do Natal formalizou seu compromisso com os ODS por meio do Decreto n.º 12.180/2021, com a Secretaria Municipal de Planejamento (SEMPLA) responsável pelo monitoramento das metas. A cidade integrou os ODS na elaboração do PPA 2022-2025 e mantém esse compromisso no PPA 2026-2029, por meio do plano “Para Frente Natal”, estruturado em quatro eixos alinhados às dimensões econômica, social e ambiental da sustentabilidade. Esses eixos visam atender às necessidades da população, promovendo políticas públicas eficientes conectadas às metas globais.

As dimensões econômica, social e ambiental do Desenvolvimento Sustentável estimulam metas e ações em áreas de importância crucial para a humanidade. Nesse sentido, todos os Eixos do PPA Pra Frente Natal atendem a ao menos um ODS e foram desenhados para se conectarem com as necessidades da população de Natal. A Figura 12 traz uma síntese dessa fusão entre os Eixos e os Objetivos de Desenvolvimento Sustentável, assumida pela gestão Municipal não só para o quadriênio planejado, mas para a garantia de um futuro harmônico da cidade.

Figura 12 - Conexão dos Eixos do PPA com os ODS



Fonte: SEMPLA, 2025.

A imagem acima apresenta a organização das ações municipais distribuídas entre diferentes eixos temáticos. Cada Eixo está vinculado a diversos ODS, com o objetivo de facilitar a visualização e direcionar o foco das políticas públicas. A Secretaria Municipal de Planejamento (SEMPPLA) realizou uma análise que permitiu identificar os três ODS mais recorrentes em cada um deles. Essa identificação contribui para uma melhor compreensão das atividades dos órgãos responsáveis, promovendo uma atuação estratégica e alinhada com as prioridades do desenvolvimento sustentável.

4 - ESTRATÉGIAS PARTICIPATIVAS

Como já mencionado em outras seções, o Plano Pra Frente Natal teve o cidadão como protagonista. Essa centralidade da participação popular decorre do entendimento de que o envolvimento da sociedade no processo de planejamento governamental fortalece o diálogo qualificado, democrático e consolida a relação entre Estado e sociedade. Quanto maior a participação social, maiores as chances de traduzir a vontade popular em políticas eficazes e em resultados concretos na melhoria das condições de vida da população.

Reconhecendo essa oportunidade de qualificar e ampliar as políticas públicas com foco nas reais necessidades da população, a Gestão Municipal garantiu a criação de espaços e canais públicos fundamentais para viabilizar a participação cidadã e o fortalecimento da cidadania no processo de planejamento do Plano Plurianual. Esses mecanismos de participação foram concebidos com base na premissa da inclusão. Ao ampliar o acesso da população às informações sobre propostas, decisões, ações e recursos governamentais, criou-se um ambiente mais propício à prática da accountability, promovendo maior transparência e responsabilização por parte dos gestores públicos.

Com base nesses princípios, a elaboração do PPA Participativo 2026-2029 contou com contribuições expressivas da sociedade, que tiveram papel central na definição das prioridades municipais para os próximos quatro anos. Por meio de canais de escuta abertos à população durante todo o processo, foi possível aprofundar a interação entre governo e sociedade, promovendo um diálogo permanente e estruturado.

A participação foi, portanto, uma característica transversal e contínua ao longo de todas as etapas de construção do PPA. Para viabilizar esse processo, a Prefeitura do Natal planejou ações de mobilização e desenvolveu ferramentas participativas capazes de engajar os cidadãos, sensibilizando-os quanto à importância de contribuírem com o planejamento da cidade - sugerindo, opinando e deliberando sobre programas e ações voltados à transformação e à melhoria do seu cotidiano.

Nesse contexto, visando intensificar, ampliar e inovar as estratégias participativas do Plano Pra Frente Natal, a Prefeitura instituiu diversos meios e canais de interação para recepção das contribuições populares. Vale destacar que a Prefeitura intensificou a divulgação dessa etapa a partir de campanhas publicitárias em jornais e redes sociais, entrevistas aos blogs e noticiários da tv aberta, propagação em massa dos eventos aos contatos oficiais das instituições (via Ofícios, e-mails e grupos de WhatsApps), como Conselhos e ONGs, etc, além de divulgação em carros de sons nas comunidades. Tudo isso para que os encontros e meios disponibilizados, tanto presenciais quanto virtuais, fossem ocupados e acessados.

No formato presencial, a participação social se concretizou por meio de quatro

tipologias de eventos:

1. Plenárias nos Bairros - realizadas nas Regiões Administrativas da cidade, com a presença de moradores e lideranças locais;

2. Fóruns da Região Metropolitana Funcional de Natal - encontros com equipes técnicas dos municípios que compõem a região: Natal, Extremoz, Macaíba, Parnamirim e São Gonçalo do Amarante;

3. Conferência Municipal do Plano Pra Frente Natal - evento de culminância do processo participativo, que reuniu cidadãos comuns, representantes da sociedade civil organizada e instituições interessadas, envolvendo todas as quatro Regiões Administrativas;

4. Fóruns InterConselhos - realizados de forma híbrida (presencial e virtual), coordenados pelas Secretarias Municipais com o objetivo de ouvir demandas e sugestões dos diversos Conselhos Municipais, visando ao aprimoramento das políticas públicas e dos serviços prestados.

No ambiente virtual, a participação foi ampliada com a criação do PPA Virtual, estruturado em duas frentes principais:

1. Consulta Pública Online - disponibilizada em site específico², onde o cidadão podia se cadastrar informando um bairro, indicar as três áreas mais relevantes para sua comunidade e enviar propostas específicas para uma delas. Era possível, ainda, votar nas sugestões de outros participantes e acompanhar sua posição em um ranking por área temática;

2. Atendimento via WhatsApp com uso de Inteligência Artificial (IA) - ferramenta de fácil acesso e alta capilaridade social, que possibilitou a coleta de demandas e sugestões diretamente pelo celular, democratizando ainda mais o acesso ao processo de planejamento.

Dessa forma, evidencia-se o compromisso da Prefeitura do Natal com a construção de um planejamento participativo, inclusivo e transparente, no qual a população foi efetivamente envolvida na definição das prioridades do município. Nos próximos subitens, serão apresentadas em maior detalhe as etapas presenciais e virtuais do processo participativo, com dados, informações e exemplos que ilustram o alcance, a diversidade e a relevância das contribuições recebidas ao longo da elaboração do Plano Pra Frente Natal.

4.1 - ENCONTROS PRESENCIAIS: TÉCNICOS, PESSOAS E A ESCUTA DEMOCRÁTICA

Plenárias nos Bairros

Entre os meses de março e abril de 2025, a participação popular foi dinamizada com a realização de cinco Plenárias nos Bairros de Natal. Com o objetivo de reunir o maior

² O site também serviu como um canal de publicidade e transparência de todo o processo, servindo como uma vitrine para cada uma das etapas desenvolvidas e planejadas, como também informativa sobre conceitos, temas e demais assuntos relacionados ao PPA.

número de pessoas de uma localidade e do seu entorno, foram contemplados bairros populosos e com localizações estratégicas dentro da sua própria Região Administrativa (RA). Assim, houve Plenárias em três Regiões³ Administrativas, sendo os bairros alcançados:

1. RA Norte: Nossa Senhora da Apresentação e Pajuçara;
2. RA Oeste: Felipe Camarão e Bom Pastor;
3. RA Sul: Neópolis.

A seguir, a Figura 13 apresenta cronologicamente as realizações dessas Plenárias por cada uma das RAs:

Figura 13 - Linha do Tempo das Plenárias nos Bairros por RA

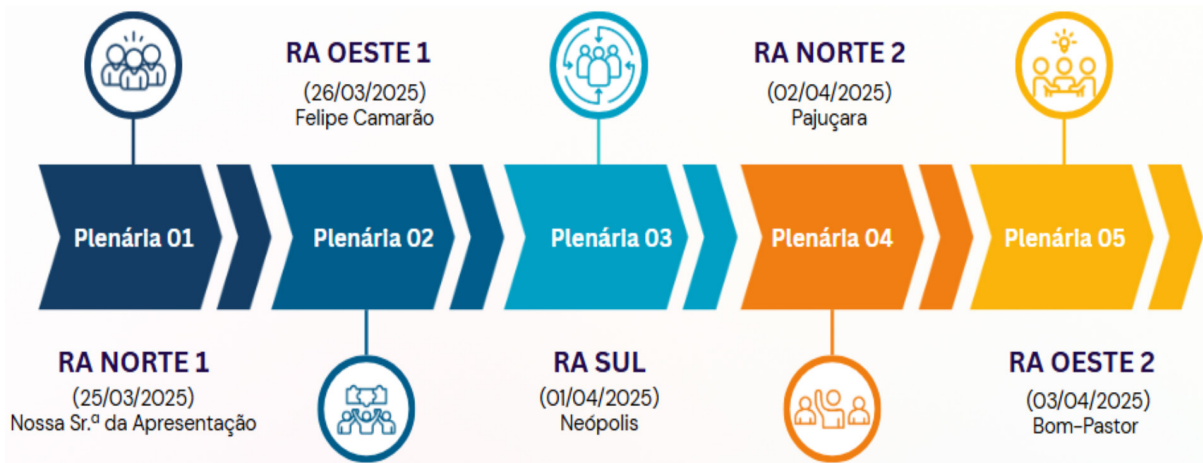

Fonte: SEMPLA, 2025.

Nas Plenárias, os cidadãos tiveram a oportunidade de apresentar aspirações e propostas voltadas ao fortalecimento ou à solução de questões específicas de seus bairros, com base em seis áreas temáticas organizadas em Grupos de Trabalho (GTs). Como resultado desse processo, foram registradas 300 propostas no total, distribuídas da seguinte forma entre os GTs:

1. Urbanismo e Saneamento Ambiental: 73 propostas
2. Trânsito, Transporte e Mobilidade: 58 propostas
3. Saúde: 54 propostas
4. Esporte, Cultura, Lazer e Turismo: 44 propostas
5. Educação: 39 propostas
6. Desenvolvimento Socioeconômico: 32 propostas.

O Gráfico 3 apresenta os números percentuais desses quantitativos, para uma melhor análise quanto às suas proporcionalidades:

³ Em razão de problemas relativos à segurança pública, não foi possível realizar a Plenária prevista para a Região Administrativa Leste, no dia 27 de março de 2025. Entretanto, para a respectiva Região, foram intensificadas as estratégias participativas em meio digital, bem como foi estabelecida uma recepção especial das demandas da Região Leste nos dias posteriores e no momento da Conferência Municipal.

Gráfico 3 - Propostas por GTs nas Plenárias nos Bairros

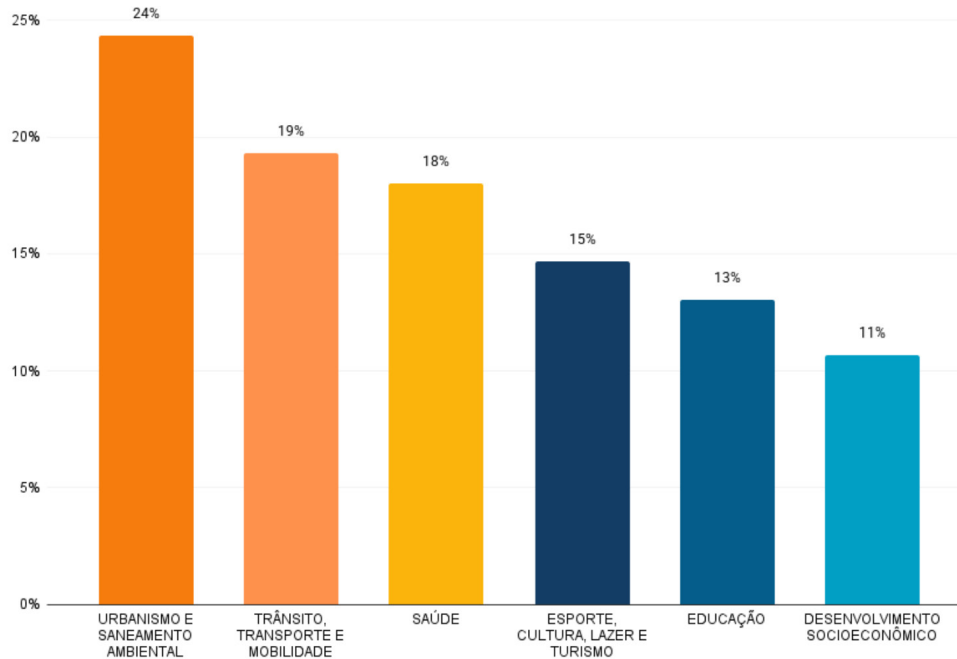

Fonte: SEMPLA, 2025.

A análise dos dados apresentados no gráfico evidencia que as questões relacionadas às áreas urbanas e de saúde figuram entre as principais preocupações da população. Isso se reflete na concentração do maior número de propostas nos três GTs com maior representatividade: Urbanismo e Saneamento Ambiental, Trânsito, Transporte e Mobilidade, e Saúde. Juntos, esses GTs somaram mais de 60% das contribuições registradas nas plenárias presenciais, o que demonstra de forma clara a relevância dessas temáticas no cotidiano das comunidades.

Esse cenário indica que assuntos como infraestrutura urbana, gestão e destinação adequada dos resíduos sólidos, melhorias na iluminação pública, ampliação do acesso à moradia digna, mobilidade urbana eficiente e qualidade no atendimento em saúde pública são vistos como prioridades pelos cidadãos. Tais demandas revelam não apenas carências estruturais históricas, mas também expectativas da população quanto ao papel transformador das políticas públicas.

Diante disso, é possível afirmar que essas áreas representam campos estratégicos de atuação para a Gestão Municipal, que foram consideradas como prioritárias no processo de alocação de recursos, formulação de programas e definição de metas neste Plano Plurianual. A escuta qualificada da população reforça, portanto, a importância de direcionar investimentos e esforços de forma alinhada às necessidades reais da cidade,

promovendo, assim, um planejamento mais eficaz, inclusivo e centrado no bem-estar coletivo.

No que diz respeito ao quantitativo da participação dos cidadãos, as Plenárias nos Bairros totalizaram um número de 278 pessoas das mais diversas comunidades, participando diretamente dos cinco eventos.

Abaixo, no Gráfico 4, pode-se destacar as Plenárias da RA Norte, as quais obtiveram as maiores quantidades de participantes dentre as demais.

Gráfico 4 - Participantes das Comunidades nas Plenárias nos Bairros

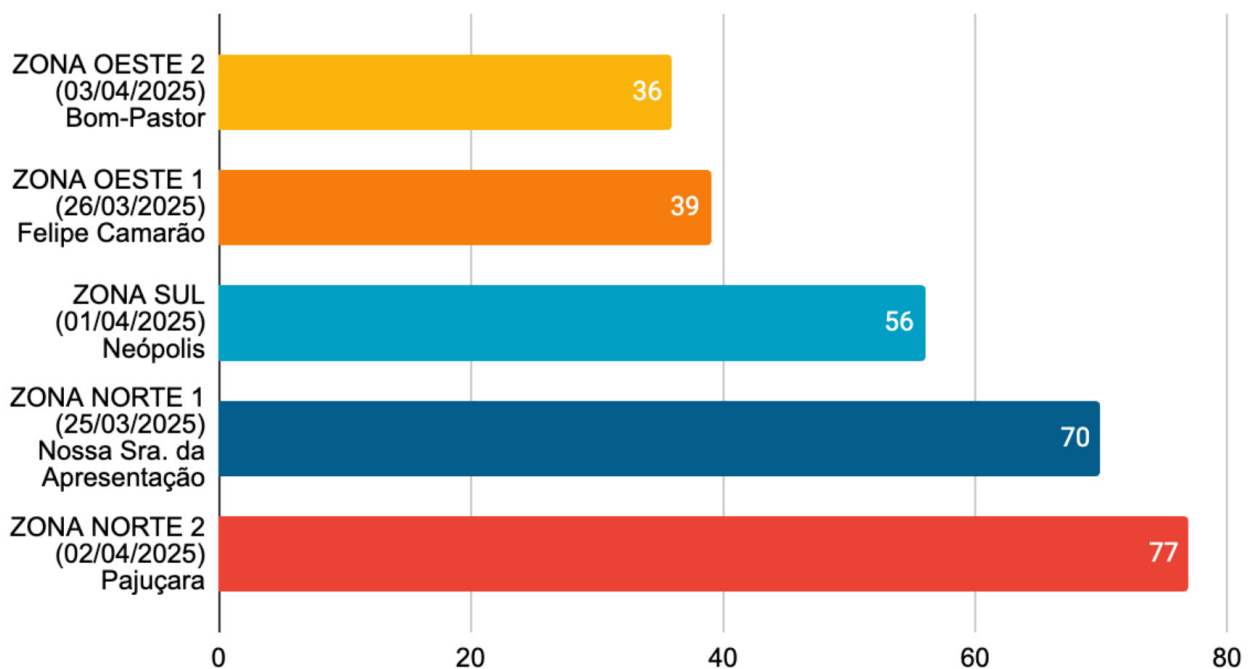

Fonte: SEMPLA, 2025.

Em síntese, as Plenárias nos Bairros representaram uma etapa fundamental para consolidar a participação social como eixo estruturante do planejamento público municipal. A mobilização de 278 cidadãos em cinco encontros descentralizados permitiu captar, de maneira territorializada, as demandas mais urgentes e representativas das comunidades. A expressiva concentração de propostas nas áreas de urbanismo, mobilidade e saúde evidencia uma percepção coletiva das necessidades básicas e estruturais como prioridades, apontando caminhos para ações mais efetivas da administração pública. Além disso, o processo revelou o potencial transformador da escuta cidadã qualificada como instrumento de diagnóstico e de construção de políticas públicas mais responsivas e democráticas.

Entretanto, apesar da relevância e do impacto das Plenárias, o processo também evidenciou limitações importantes no que diz respeito à adesão da população. A participação de 278 pessoas, embora significativa, revela a existência de barreiras estruturais

à presença física nos encontros, como a incompatibilidade de horários, dificuldades de locomoção e limitações pessoais. Nesse contexto, torna-se evidente a urgência de ampliar e diversificar os meios de escuta e diálogo com a sociedade, incorporando alternativas virtuais que se adequem às rotinas e às possibilidades dos cidadãos. Em uma era marcada pela conectividade digital, o fortalecimento de canais remotos de participação - como consultas **online**, plataformas colaborativas e chats - não apenas complementa as ações presenciais, mas também democratiza o acesso ao processo decisório, tornando-o mais inclusivo, acessível e contínuo. Essa ampliação é essencial para consolidar uma cultura de participação ativa e corresponsável na construção das políticas públicas.

Mesmo as Plenárias nos Bairros sendo eventos presenciais, buscou-se tornar o processo mais transparente, interativo e participativo, além de considerar a problemática do tempo do cidadão na atualidade. Alguns destes eventos foram transmitidos ao vivo, via canal do YouTube, para que a população pudesse assistir e compreender a importância e toda a dinâmica de discussão desse processo participativo. Dentre eles, estão:

1. A Plenária da RA Norte 2 (Pajuçara), atingiu 145 visualizações no vídeo⁴ do YouTube. Abaixo, segue as imagens da transmissão do referido evento:

Figura 14 - Transmissão pelo YouTube da Plenária da RA Norte 2 (Pajuçara)

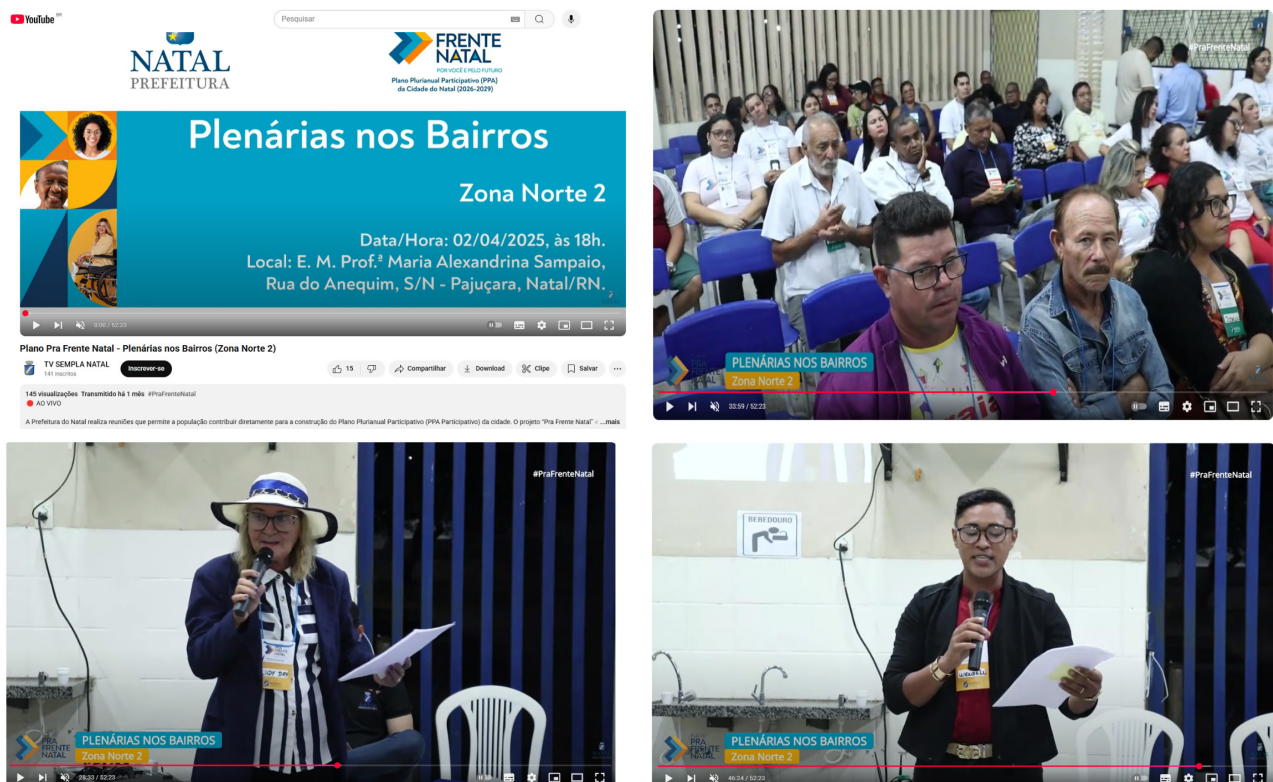

Fonte: SEMPLA, 2025.

4 Link: <https://www.youtube.com/watch?v=0aMoMtCwVlk&pp=0gcJCY0JAYcqIYzv>.

2. A Plenária da RA Oeste 2 (Bom Pastor), foi transmitida através da plataforma do Youtube⁵, que alcançou 58 visualizações. A seguir, podemos observar as imagens que ilustram esse evento participativo:

Figura 15 - Transmissão pelo YouTube da Plenária da RA Oeste 2 (Bom Pastor)



Fonte: SEMPLA, 2025.

Fóruns da Região Metropolitana Funcional de Natal

Em paralelo ao processo de realização das Plenárias nos Bairros, a Prefeitura do Natal iniciou as tratativas para incorporar a participação da Metrópole Funcional de Natal à elaboração do PPA Pra Frente Natal. De início foram realizados três eventos preparatórios, para subsidiar as discussões dos Fóruns RMN Funcional, a saber: i) Encontro Inicial das cidades da RMN Funcional; ii) o Seminário - “PPA Municipal e Região Metropolitana: Relações mais que Urgentes” e; iii) Reunião de Alinhamento com as cidades da RMN Funcional. Esses dois últimos eventos objetivavam informar e balizar os municípios quanto às demandas, potencialidades e fragilidades comuns, que impactam na execução das políticas públicas, bem como na vida do cidadão.

O primeiro evento preparatório, Reunião dos Secretários de Planejamento da RMN

⁵ Link: https://www.youtube.com/watch?v=mZ-GivES_m&t=558s.

Funcional, foi promovido virtualmente em 06 de fevereiro de 2025, para que a Prefeitura do Natal pudesse socializar a ideia de construir uma agenda colaborativa metropolitana entre os cinco municípios (Extremoz, Parnamirim, Macaíba, Natal e São Gonçalo do Amarante) e, que as propostas fossem incorporadas aos seus PPA's 2026-2029.

O segundo evento ocorreu no dia 11 de março de 2025, no auditório da SEMPLA/ Natal, o qual foi intitulado de Seminário - “PPA Municipal e Região Metropolitana: Relações mais que Urgentes”, com a participação da Prof^ª Dra. Maria do Livramento Miranda Clementino e o Prof^º Dr. Alexandro Ferreira Cardoso da Silva, representantes do Observatório das Metrôpoles - UFRN. O evento contou com a participação de 31 pessoas, entre autoridades e técnicos das Prefeituras que compõem a Região Metropolitana Funcional de Natal: Extremoz, Parnamirim, Macaíba, Natal e São Gonçalo do Amarante. Além disso, este evento foi transmitido pelo YouTube⁶, o qual atingiu um total de 242 visualizações do vídeo. A imagem abaixo registra esse importante momento de integração.

Figura 16 - Transmissão pelo YouTube do Seminário da RMN Funcional



Fonte: SEMPLA, 2025.

6 Link: <https://www.youtube.com/watch?v=8xHvm-5RVNs>

Por outro lado, denominada de Reunião de Alinhamento preparatória para os Fóruns com as Cidades (RMN), sob a coordenação da SEMPLA/Natal, ocorreu no dia 06 de fevereiro de 2025, de modo **online**, com as equipes técnicas das 4 Prefeituras da RMN Funcional, para explicar e dar as orientações quanto à metodologia a ser desenvolvida nos Fóruns da RMN para a elaboração do PPA 2026-2029. Momento este, que possibilitou o fortalecimento do diálogo e da relação entre os municípios.

Após a realização destes eventos preparatórios, durante os meses de março e abril de 2025, deu-se início aos quatro Fóruns com os técnicos da chamada RMN Funcional, composta por Natal, Parnamirim, São Gonçalo do Amarante, Macaíba e Extremoz. Assim, os planejadores de diferentes áreas do secretariado de sua respectivas cidades, se reuniram para discutir, planejar e formular colaborativamente ações e metas metropolitanas para enfrentar problemas comuns às suas cidades, nas temáticas de:

1. Mobilidade e Infraestrutura;
2. Saúde;
3. Saneamento Básico/Ambiental;
4. Desenvolvimento Socioeconômico;
5. Segurança e;
6. Gestão Metropolitana.

Linha do Tempo dos Fóruns da RMN Funcional

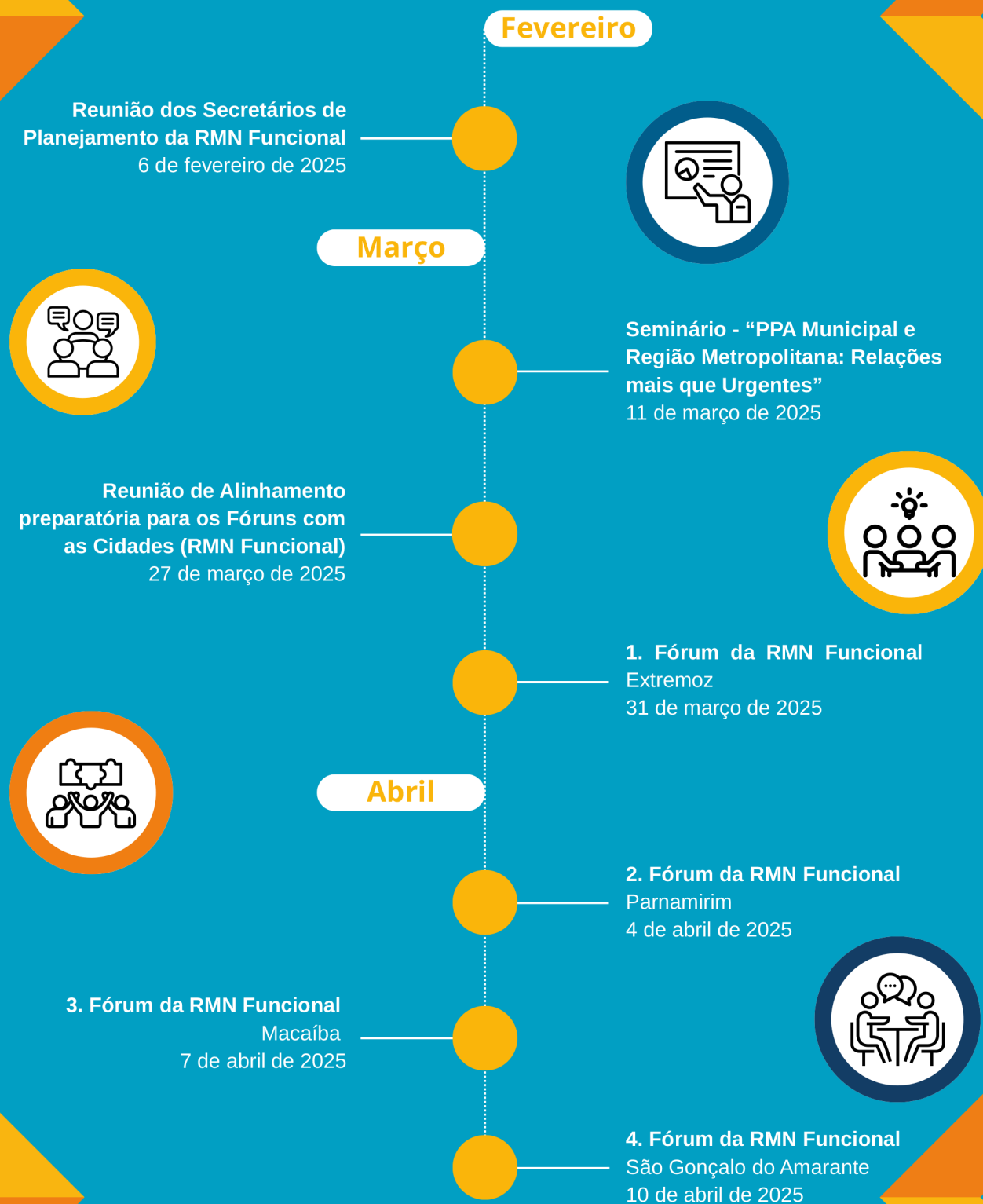

Fonte: SEMPLA, 2025.

No que concerne ao quantitativo de propostas apresentadas pelos municípios integrantes, o Gráfico 5 demonstra que obteve-se um total de 68 sugestões, categorizadas em seis áreas, com os respectivos valores/percentuais: em primeiro lugar, a área temática Desenvolvimento Econômico atingiu 16 propostas, o que representa um percentual de 24%; em segundo lugar, Mobilidade e Infraestrutura logrou 13 indicações, o que representa 19%; em seguida, a área relacionada ao Saneamento Básico/Ambiental com um quantitativo de 11 sugestões, equivalente a 16%; em quarto lugar, ficaram respectivamente, as temáticas da Saúde e da Gestão Metropolitana, em que ambas obtiveram 10 proposições, correspondendo a 15% cada; e, por último, o tema da Segurança, que demandou 8 indicações, o que representa 12% do total demandado.

Gráfico 5 - Propostas por Área Temática dos Fóruns da RMN Funcional

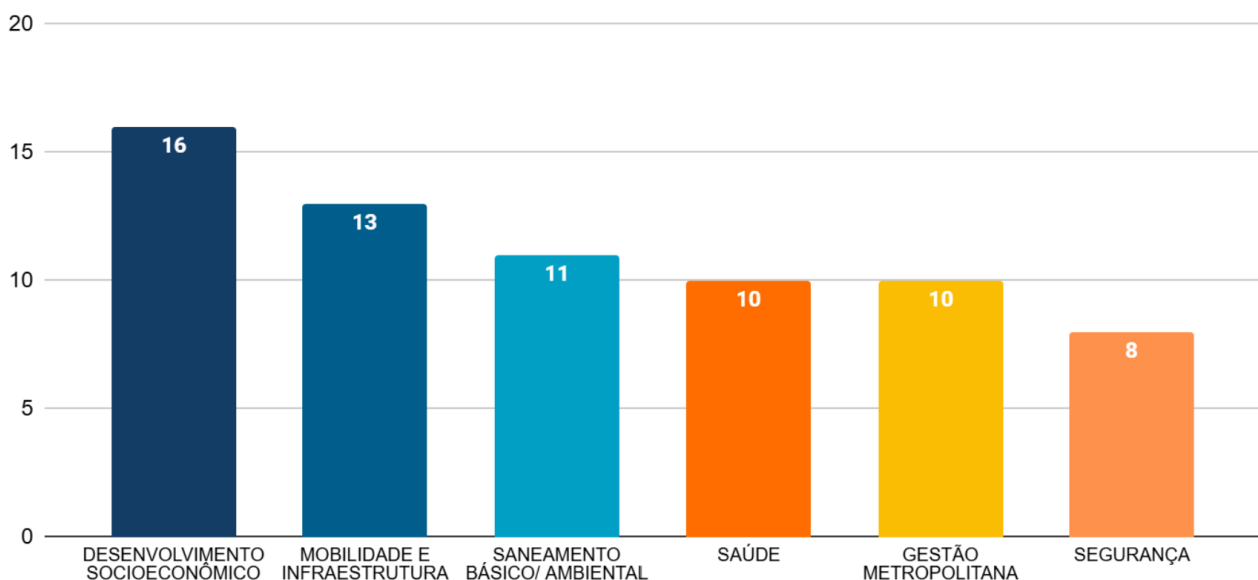

Fonte: SEMPLA, 2025.

A adesão dos técnicos das cidades convidadas foi bastante significativa (ver o Gráfico 6). Os profícuos debates resultaram no levantamento dos problemas comuns e na elaboração de várias importantes ações que foram consideradas por ambas as cidades.

Gráfico 6 - Representatividade da Região Metropolitana Funcional nos Fóruns

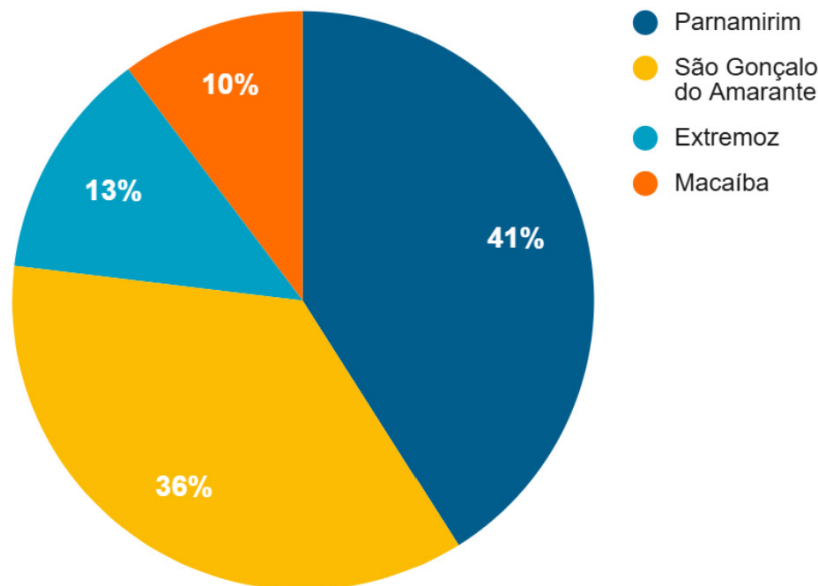

Fonte: SEMPLA, 2025.

Através do gráfico, verificou-se a representação técnica da MetrÓpole Funcional das quatro cidades convidadas, onde o município de Parnamirim contou com 16 representantes, correspondendo a 41% do total, São Gonçalo do Amarante foi representado por 13 participantes (36%), e Extremoz e Macaíba tiveram 05 (13%) e 04 (10%) representantes, respectivamente. Esses quantitativos totalizam os 39 técnicos presentes nos quatro dias de realização dos Fóruns da RMN Funcional.

Os Fóruns da Região Metropolitana Funcional de Natal foram de extrema relevância para a promoção da integração dos municípios, bem como nas discussões acerca das problemáticas comuns e para o fortalecimento das ações e projetos coletivos a serem desenvolvidos na Região. Tudo isso com o foco em melhorar os serviços prestados, garantir direitos sociais e proporcionar maior dignidade aos munícipes destas cidades que compõem a RMN Funcional.

Conferência Municipal do Plano Pra Frente Natal

Com vistas à ampliação da participação social no Plano Pra Frente Natal - PPA Participativo 2026-2029, no dia 09 de abril de 2025, a Prefeitura Municipal promoveu-se a Conferência Municipal, no Centro Municipal de Referência em Educação Aluizio Alves - CEMURE: um evento de fechamento da participação das Regiões Administrativas da cidade, iniciado com as Plenárias nos Bairros. Contou com a presença de lideranças comunitárias, técnicos da administração municipal, representantes de diversos segmentos

da sociedade e cidadãos interessados em contribuir com o planejamento da cidade.

Neste evento de consolidação da participação presencial nas Regiões Administrativas da Cidade, foi apresentado um quantitativo de 71 demandas a serem incorporados ao PPA Participativo 2026-2029, nas seis áreas dos Grupos de Trabalhos, sendo os mesmos considerados nas Plenárias, a saber: i) Desenvolvimento Econômico; ii) Educação; iii) Esporte, Cultura, Lazer e Turismo; iv) Saúde; v) Trânsito Transporte e Mobilidade; e, vi) Urbanismo e Saneamento Ambiental. Além disso, ao todo, obteve-se uma quantidade de 18 demandas prioritárias, sendo três apresentadas por cada grupo.

Soma-se ainda, as informações contidas no Gráfico 7, dentre as 6 áreas temáticas que compuseram os GTs da Conferência Municipal, e obtiveram as maiores expressividades quantitativas de propostas, foram: a área temática da Educação, que contemplou o maior número de propostas, sendo 19 sugestões, o que representa 27%. Em segundo lugar, o grupo do Trânsito, Transporte e Mobilidade apresentou 13 indicações, equivalente a 23% do total da proposta. Na sequência, a Saúde contou com 13 demandas, atingindo um percentual de 18%. Em quarto lugar, à temática do Desenvolvimento Econômico que obteve 11 sugestões, o que representa 15%. Em seguida, a área do Urbanismo e Saneamento Ambiental, que contou com 9 indicações, equivalente a 13% do total da proposta. Por último, no GT às temáticas do Esporte, Cultura, Lazer e Turismo às quais demandaram 3 propostas, evidenciando um percentual de 4% em relação ao total.

Gráfico 7 - Propostas por GTs da Conferência Municipal

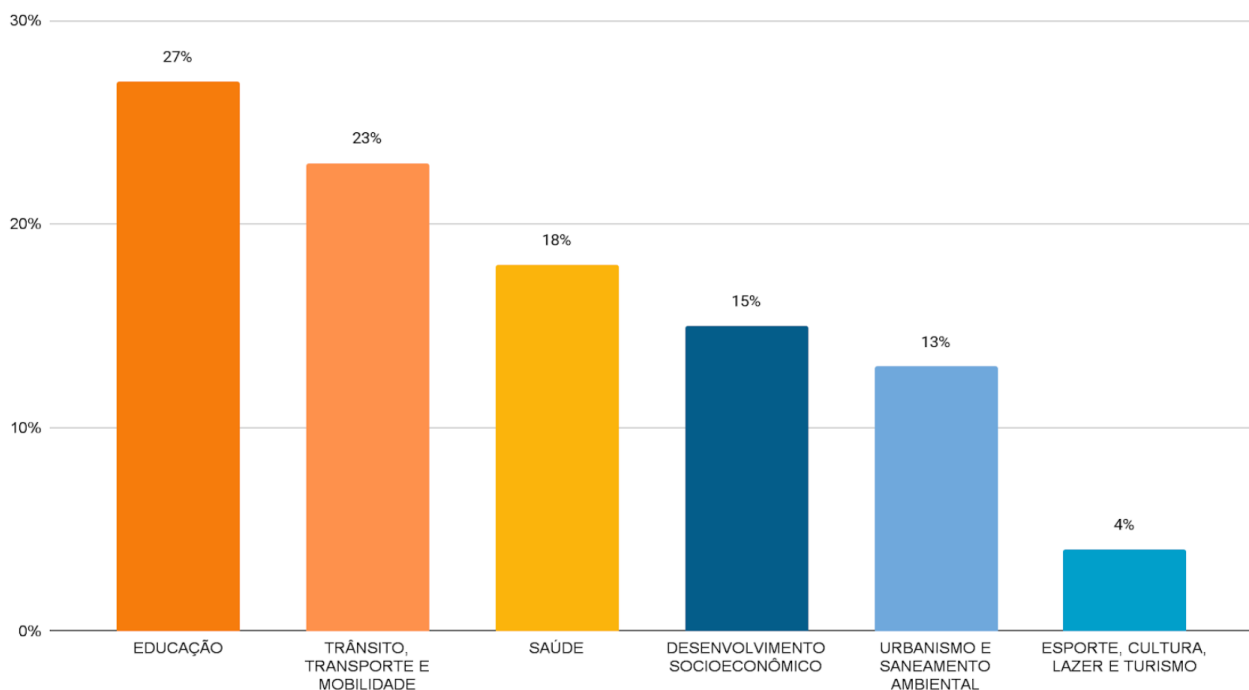

Fonte: SEMPLA, 2025.

Desta forma, constatou-se que, dos 116 cidadãos que participaram do evento por completo, 61 cidadãos participaram deste momento de debate dentro dos GTs. Sendo o GT com maior representatividade o de Urbanismo e Saneamento Ambiental, com 24 participantes, seguido pelos GTs de Saúde, com 15, e de Educação, com 9 cidadãos. Os GTs de Trânsito, Transporte e Mobilidade, e de Esporte, Cultura e Lazer contaram com 5 participantes cada, enquanto o GT de Desenvolvimento Socioeconômico teve 3 participantes, conforme o gráfico abaixo com o número de participantes por Grupo de Trabalho na Conferência Municipal do Plano Pra Frente Natal.

Gráfico 8 - Número de Participantes da Conferência Municipal por GT

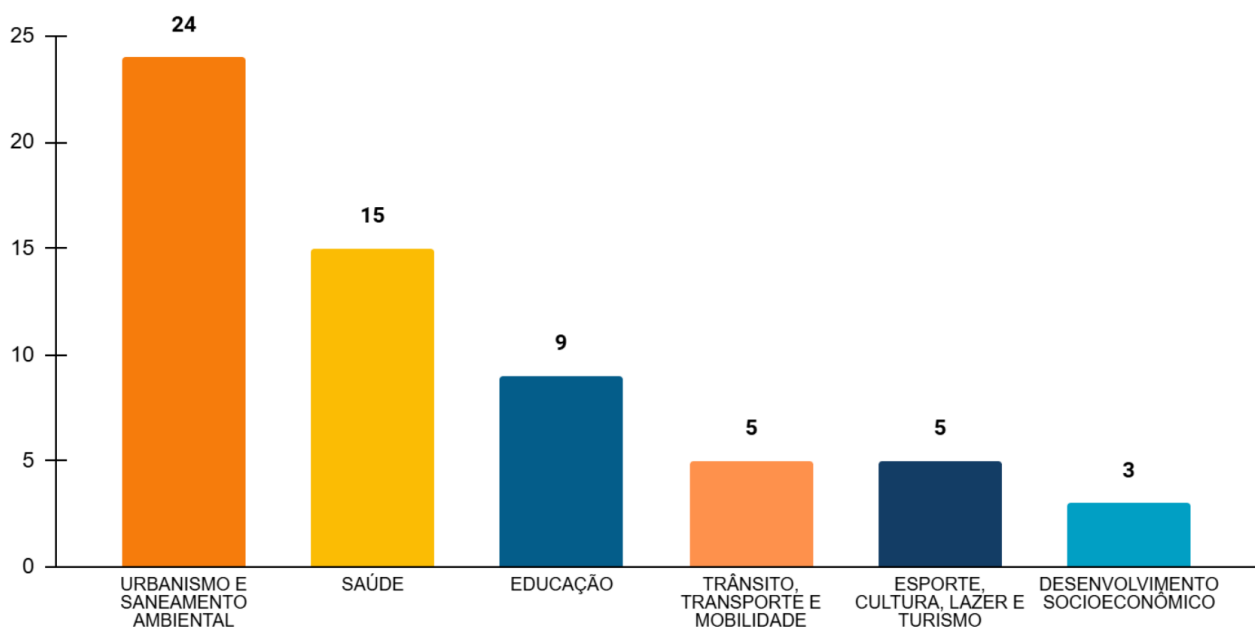

Fonte: SEMPLA, 2025.

Diante da necessidade de realizar o evento de forma remota, a Prefeitura do Natal adotou estratégias para torná-lo mais atrativo, dinâmico e transparente, assegurando a efetiva participação social no processo de construção coletiva do planejamento governamental. A transmissão foi realizada por meio da plataforma **online** YouTube, ampliando o alcance e a acessibilidade do público. Ao todo, o evento alcançou 79 visualizações, refletindo o engajamento da sociedade civil neste momento relevante de escuta e debate público. A seguir, as imagens ilustram a realização do evento nesse ambiente virtual.

7 Link: <https://www.youtube.com/watch?v=myNqdbML2M>

Figura 17 - Transmissão pelo YouTube da Conferência Municipal de Natal



Fonte: SEMPLA, 2025.

A partir das informações apresentadas, observa-se que este evento foi um momento importante de consolidação presencial nas Regiões Administrativas da cidade, no tocante à participação da sociedade natalense nas discussões e apresentações de demandas para a construção do Plano Pra Frente Natal - PPA Participativo 2026-2029. Momento este, rico de debate, colaboração e integração entre a gestão municipal e a população.

Fóruns InterConselhos

No período de 06 a 12 de maio de 2025, foram realizados 10 Fóruns InterConselhos, de modo presencial, virtual e/ou híbrida, cujos os representantes da sociedade civil organizada contribuíram com sugestões aos PPAs das secretarias às quais estão diretamente vinculados. Registra-se abaixo os dez conselhos que compareceram aos eventos e contribuíram para o PPA Participativo 2026-2029, como descrito pelo Quadro 5.

Quadro 5 - Relação dos Conselhos participantes dos Fóruns InterConselhos do PPA

Conselho Municipal	Data	Formato	Órgão Responsável
Conselho Municipal de Planejamento Urbano e meio Ambiente - CONPLAM	06/05/2025	Híbrido	SEMURB
Conselho Municipal de Educação - CME	07/05/2025	Virtual	SME
Conselho Municipal de Alimentação Escolar - CMAE	07/05/2025	Virtual	
Conselho de Acompanhamento e Controle Social - CACS (FUNDEB)	07/05/2025	Virtual	
Conselho Municipal de Ciência e Tecnologia - COMCIT	08/05/2025	Presencial	SEMPLA
Conselho Municipal dos Direitos da Mulher - CMDM	08/05/2025	Virtual	SEMUL
Conselho Municipal de Transporte e Mobilidade Urbana - CMTMU	08/05/2025	Virtual	STTU
Conselho Municipal de Habitação de Interesse Social - CONHABINS	09/05/2025	Virtual	SEHARPE
Conselho Municipal dos Direitos das Pessoas com Deficiência - COMUDE	08/05/2025	Virtual	SEMIDH
Conselho dos Direitos da População de Lésbicas, Gays, Bissexuais, Travestis e Transexuais do Município - CLGBT	12/05/2025	Virtual	

Fonte: SEMPLA, 2025.

A partir dos dados acima, verifica-se que 10 Conselhos Municipais de Políticas Setoriais participaram das discussões dos Fóruns, estando relacionados a 7 áreas temáticas de atuação. Estes eventos foram fundamentais para a consolidação e fortalecimento das políticas públicas de cada área de competência das secretarias municipais de Natal, bem como dos serviços públicos prestados à população local.

Assim, a ideia de realizar os eventos de diversas modalidades, balizou-se na possibilidade para que os Conselheiros Municipais participassem de forma ativa e colaborativa, mesmo que à distância ou presencial, com contribuições para uma maior eficiência de suas áreas de atuação.

É importante registrar que, apesar da significativa participação dos Conselhos, verificou-se a necessidade de uma maior adesão destes nas discussões para o aprimoramento das propostas apresentadas, que visam um planejamento para os próximos quatro anos e para a melhoria das políticas públicas municipais.

Ressalta ainda que, a articulação, mobilização e convite aos Conselhos Municipais a participarem dos Fóruns, bem como da realização e coordenação destes, estavam sob a responsabilidade e coordenação de cada Órgão, na sua área de atuação das políticas públicas. Desta forma, somente os que foram listados anteriormente, foram possíveis de serem realizados.

Por outro lado, a participação não aconteceu apenas de modo presencial, houve também, a participação por meio virtual, com a inovação de ferramentas e espaços, como podem ser vistos a seguir.

4.2 - CIBERESPAÇO: IA, PESSOAS E GOVERNO DIGITAL

PPA Virtual

O PPA Virtual, realizado entre 20 de março a 23 de abril de 2025, foi o momento em que a sociedade participou virtualmente do processo de elaboração, a partir do envio de sugestões e elegendo áreas temáticas prioritárias para sua região ou bairro. Esse meio de interação teve como objetivo assegurar a participação social de forma **online** na construção do PPA 2026-2029, inovando com um canal participativo e vencendo as barreiras físicas e presenciais. Assim, foi disponibilizado duas formas:

a) Site, em que o cidadão opinou e apresentou suas demandas e sugestões, bem como suas prioridades, por meio do portal Pra Frente Natal: <https://ppa.natal.rn.gov.br/>;

b) WhatsApp, foi disponibilizada essa nova ferramenta de fácil acesso ao cidadão, para que ele pudesse sugerir e apresentar suas demandas pelo celular, através do número (84) 3232-4900, ampliando assim, a participação social na construção deste Plano

quadrienal de planejamento.

Essa consulta interativa à população, permitiu ao cidadão apontar, por área temática e bairro, suas demandas nas mais diversas áreas de atuação municipal. Essas ferramentas obtiveram uma sugestão total de 274 propostas via internet. Sendo que, 45 propostas foram apresentadas pelo PPA Virtual (Site), o que representa 16% e, as outras 229 propostas foram oriundas do PPA IA (WhatsApp), equivalendo a 84% do total geral, conforme Tabela 2 abaixo:

Tabela 2 - Propostas apresentadas virtualmente ao Plano Pra Frente Natal

Ferramenta Virtual	Número de Propostas	% de Propostas
PPA Virtual (Site)	45	16%
PPA IA (WhatsApp)	229	84%
TOTAL	274	100%

Fonte: SEMPLA, 2025.

Com base das informações acima, percebe-se que, por meio do desenvolvimento e aplicação de inovações de participação e transparência na elaboração do Plano Pra Frente Natal, com o PPA Virtual (site informativo e interativo) e o PPA IA (uso da inteligência artificial via WhatsApp), foi possível lograr resultados bastante satisfatórios, principalmente, quando verifica-se o quantitativo e a qualidade das proposições apresentadas pela sociedade, pela ferramenta do WhatsApp. Isso evidencia a relevância da tecnologia e da inovação no planejamento e nos serviços públicos, aproximando a gestão do cidadão, tornando assim, a relação mais próxima, eficaz e transparente.

Considerando as cinco Áreas Temáticas com maior quantidade de contribuições apresentadas virtualmente (PPA Virtual e PPA IA) ao Plano Pra Frente Natal, conforme o Gráfico 9 abaixo, percebe-se uma predominância da área de Drenagem e Pavimentação, totalizando 69 propostas enviadas. As áreas de Saúde e Mobilidade Urbana também tiveram grande parcela, com 36 e 31 contribuições, respectivamente. Por fim, destacam-se as áreas de Esporte e Lazer, com 20 propostas, e Defesa Civil e Segurança Pública, com o total de 16 contribuições, conforme se observa no gráfico.

Gráfico 9 - Cinco áreas temáticas com mais propostas no PPA Virtual

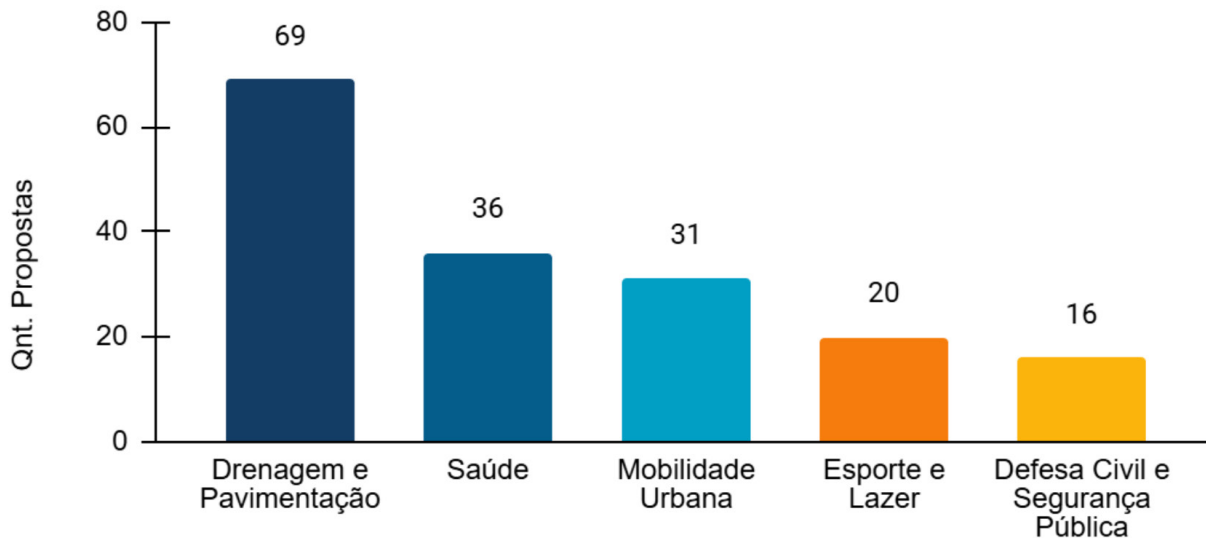

Fonte: SEMPLA, 2025.

Por outro lado, ao analisarmos o Gráfico 10 abaixo, constatamos que as contribuições por meio da ferramenta do PPA Virtual e IA tiveram maior participação advinda da Região Norte, com 102 propostas. Logo em seguida, destaca-se a Região Sul, com 96 propostas registradas. Já em relação à Região Oeste e Região Leste, houve 44 e 32 contribuições submetidas, respectivamente, visualizadas no gráfico.

Gráfico 10 - Quantidade de propostas dos canais *online* por RA

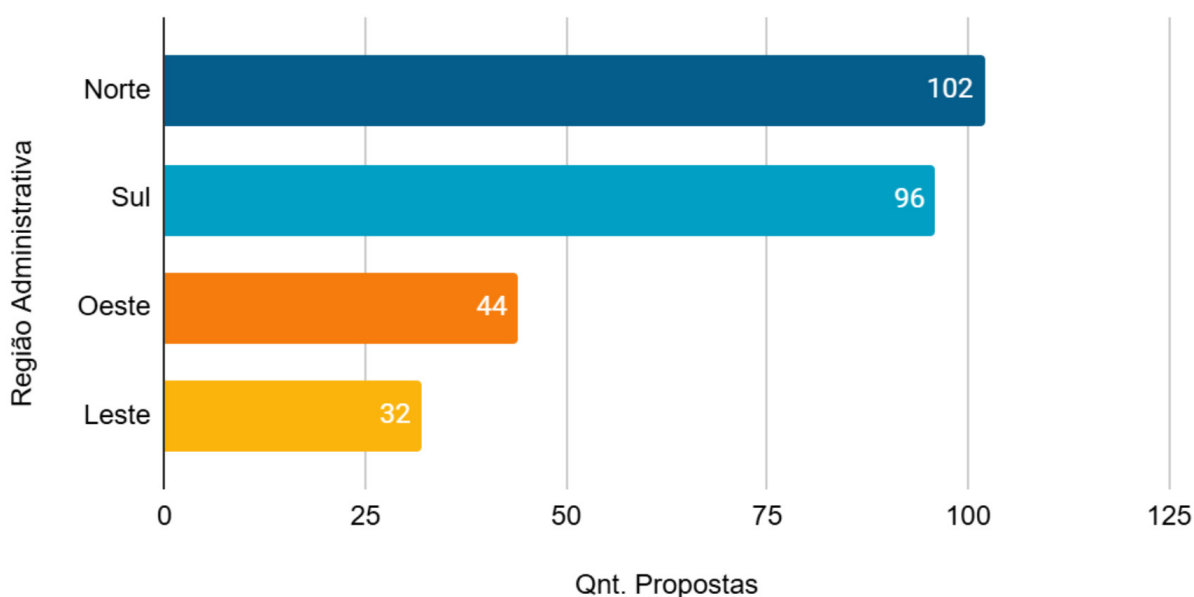

Fonte: SEMPLA, 2025.

Nesse contexto, apresentamos, nos gráficos a seguir, as três áreas temáticas mais demandadas por cada Região Administrativa nos canais virtuais. Trata-se de uma informação de grande relevância e que nos auxiliou na regionalização de nossas ações, assim como também contribuirá para a implementação dos programas aqui previstos, sendo possível aferir, considerando as características de cada território, as áreas que, segundo os seus residentes, carecem de mais investimentos por parte do município.

Na Região Norte, as áreas temáticas mais demandadas foram Drenagem e Pavimentação com 36 manifestações, Mobilidade Urbana com 17 e a Saúde com 13, como se observa no Gráfico 11.

Gráfico 11 - Áreas temáticas com mais propostas da RA Norte

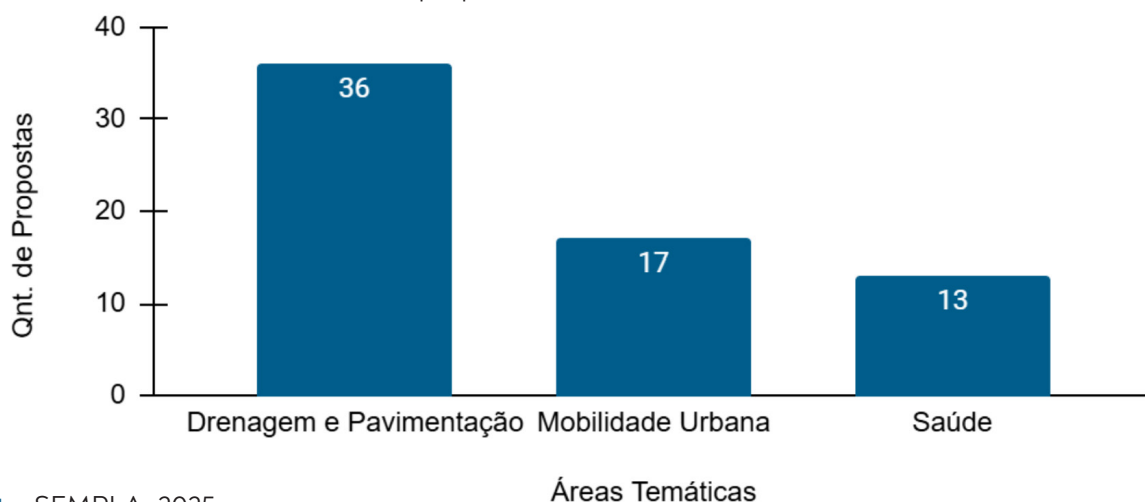

Fonte: SEMPLA, 2025.

E, na região Sul, foram igualmente solicitadas a Drenagem e Pavimentação que obteve 16 indicações, além do Esporte e Lazer e Saúde que, respectivamente, apresentaram 14 e 11 proposições de inserção no PPA Participativo, conforme detalhado pelo Gráfico 12.

Gráfico 12 - Áreas temáticas com mais propostas da RA Sul

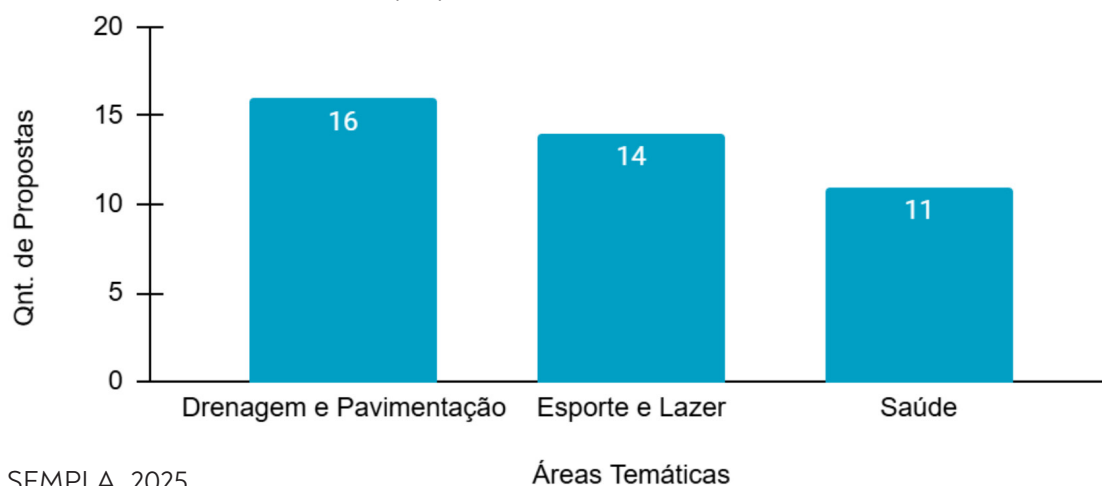

Fonte: SEMPLA, 2025.

Nas regiões Leste e Oeste, as áreas temáticas da Drenagem e Pavimentação e da Saúde foram igualmente solicitadas. Na região Leste, a Saúde obteve o maior número de indicações com um total de 7 propostas e, em seguida, o campo do Turismo e Desenvolvimento Econômico com 4 indicações e a área da Drenagem e Pavimentação que obteve 4 manifestações para incorporação. Já, na região Oeste, a área mais demandada foi a Drenagem e Pavimentação com 13 sugestões, Mobilidade Urbana com 6 e a Saúde com 5 demandas apresentadas, conforme visualizado no Gráfico 13 e Gráfico 14.

Gráfico 13 - Áreas temáticas com mais propostas da RA Leste

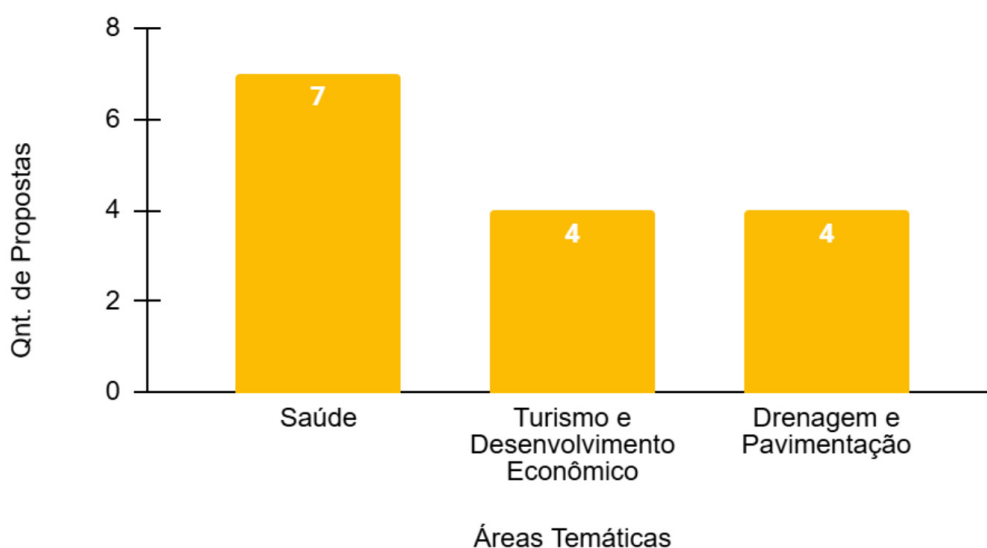

Fonte: SEMPLA, 2025.

Gráfico 14 - Áreas temáticas com mais propostas da RA Oeste

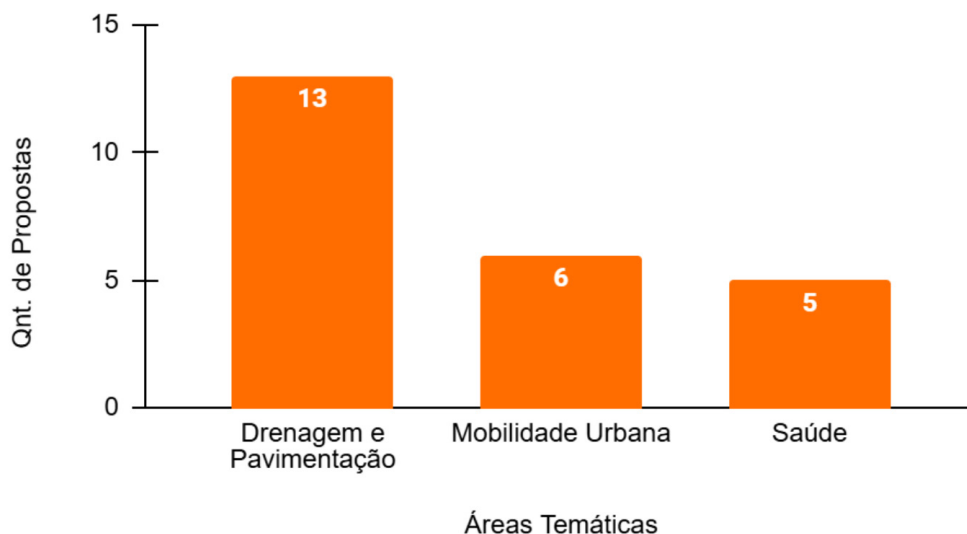

Fonte: SEMPLA, 2025.

Os meios virtuais utilizados na construção do Plano Pra Frente Natal - PPA Participativo 2026-2029 colaboram para fortalecer e ampliar a participação social no processo de elaboração do documento, reforçando o compromisso com um planejamento participativo, democrático, transparente e interativo, que coloca o cidadão em primeiro lugar.

Para demonstrar a importância dessa participação social, nesse processo de construção coletiva do planejamento governamental para o quadriênio de 2026-2029, apresenta-se, a seguir, uma consolidação dos números desse processo participativo.

Consolidação da Participação Social

No que concerne à participação social nos eventos presenciais por Região Administrativa da Cidade (Plenárias nos Bairros e Conferência Municipal), verificou-se que foram indicadas um total de 371 propostas ao Plano Pra Frente Natal 2026-2029. A partir do Gráfico 15 abaixo, evidencia que a plenária da região que mais contribuiu para com o processo de construção do planejamento da cidade foi a Zona Norte 1, com 80 demandas e representa 22%, seguida da Zona Norte 2, com 75 indicações e equivale a 20%. Em terceiro lugar, a Conferência Municipal, com 71 manifestações, que representa 19%; em seguida, a Região Sul com 66 propostas, equivalente a um percentual de 18% e, ficando as plenárias das regiões Oeste 1 e 2 com, respectivamente, uma média de 7% e 14% de participação pelos meios presenciais.

Gráfico 15 - Número de propostas por eventos presenciais

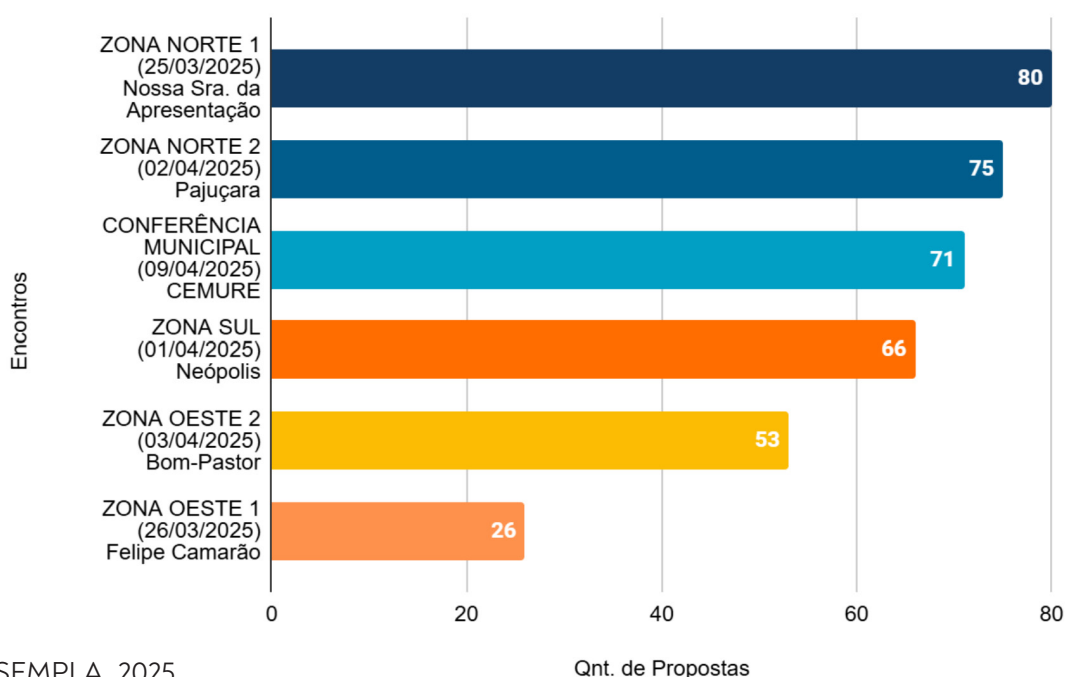

Fonte: SEMPLA, 2025.

A Tabela 3 abaixo apresenta a distribuição percentual da participação social e das demandas apresentadas na elaboração do Plano Pra Frente Natal, em 2025. Ao todo, foram registrados 692 participantes e 713 demandas distribuídas entre diferentes meios de escuta. As Plenárias nos Bairros e a Participação pelo WhatsApp com o uso da Inteligência Artificial se destacaram como os principais canais de contribuição. As Plenárias reuniram 278 pessoas (40% do total) e geraram 300 demandas (42%), configurando-se como o meio com maior número absoluto de propostas. Já a participação via WhatsApp contou com 215 participações (31%) e resultou em 229 demandas (32%), demonstrando a efetividade do uso de tecnologias de comunicação acessíveis para mobilizar a população.

Tabela 3 - Percentual de participação social e demandas apresentadas ao PPA

Evento/Meio	Número de Participantes	Percentual de Participantes	Número de Demandas	Percentual de Demandas
Plenárias nos Bairros	278	40%	300	42%
Fóruns da Metrópole Funcional (RMN Funcional)	38	5%	68	10%
Conferência Municipal	116	17%	71	10%
PPA Virtual (Site)	45	7%	45	6%
PPA Virtual (WhatsApp)	215	31%	229	32%
TOTAL	692	100%	713	100%

Fonte: SEMPLA, 2025.

De acordo com a tabela acima, a Conferência Municipal e os Fóruns da Metrópole Funcional (RMN Funcional) tiveram menor participação relativa. O primeiro contou com 116 participantes (17%) e resultou em 71 propostas (10%), enquanto os Fóruns da RMN Funcional reuniu 38 participantes (5%) e apresentou 68 demandas (10%). A Participação Virtual por meio do site representou 7% do total de participantes (45 pessoas) e contribuiu com 6% das demandas (45 propostas), sendo um canal complementar, mas com bom aproveitamento proporcional. Os Fóruns InterConselhos, por sua vez, não tiveram dados registrados, o que pode indicar não realização ou ausência de sistematização das informações.

Um fator importante da participação social presencial, refere-se a representatividade da questão de gêneros na integração dos Grupos de Trabalhos (GTs). Com base na Figura 18, verificou-se que 256 indivíduos participaram dos GTs e se identificaram nos seis grupos

temáticos e, deste total, 175 do sexo feminino, o que corresponde a 68% do público presente; e, por outro lado, 81 indivíduos eram do sexo masculino, o que representa 32% do total:

Figura 18 - Representação por gênero nos GTs das Plenárias dos Bairros

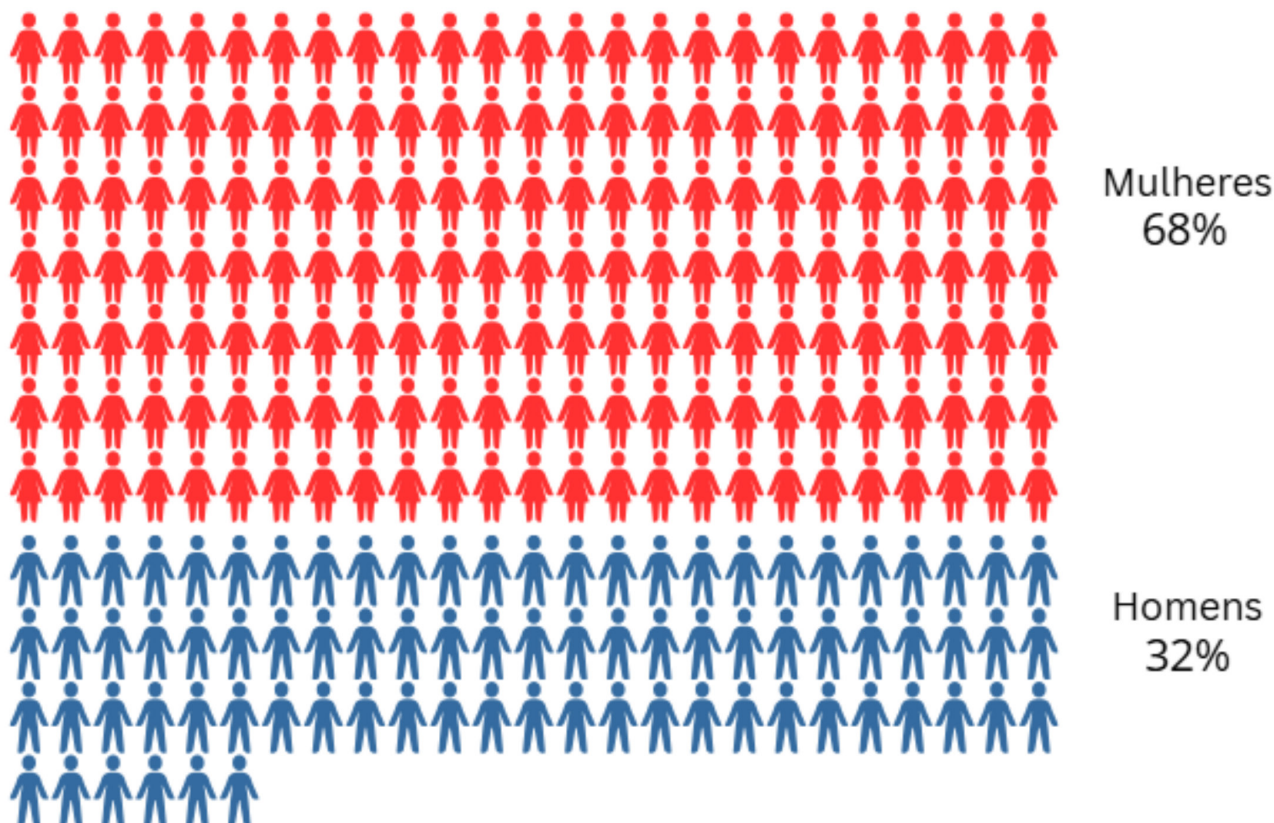

Fonte: SEMPLA, 2025.

A partir das informações acima, percebe-se a importância da representação de gênero no evento e nas discussões do planejamento, a qual garante uma sociedade mais justa e igualitária. Promove, assim, uma maior visibilidade e participação de todos os grupos sociais, os quais tenham igual acesso a oportunidades, direitos e espaços de poder.

Quanto à participação social por faixa etária, nos GTs dos eventos presenciais (Plenárias nos Bairros e Conferência Municipal), dos 256 participantes, considerando o gráfico a seguir, é possível aferir que 26% dos participantes encontram-se na faixa etária entre 48-59 anos, seguidos, respectivamente, daqueles que possuem idade entre 37-47 anos (23%), 60 anos ou mais (17%) e 26-36 anos (14%). A faixa etária que menos opinou foi a de 15 a 25 anos, com 8%. Ressalta-se que, 13% dos cidadãos não informaram ou responderam acerca da faixa etária.

Gráfico 16 - Participação social por faixa etária nos GTs dos eventos presenciais

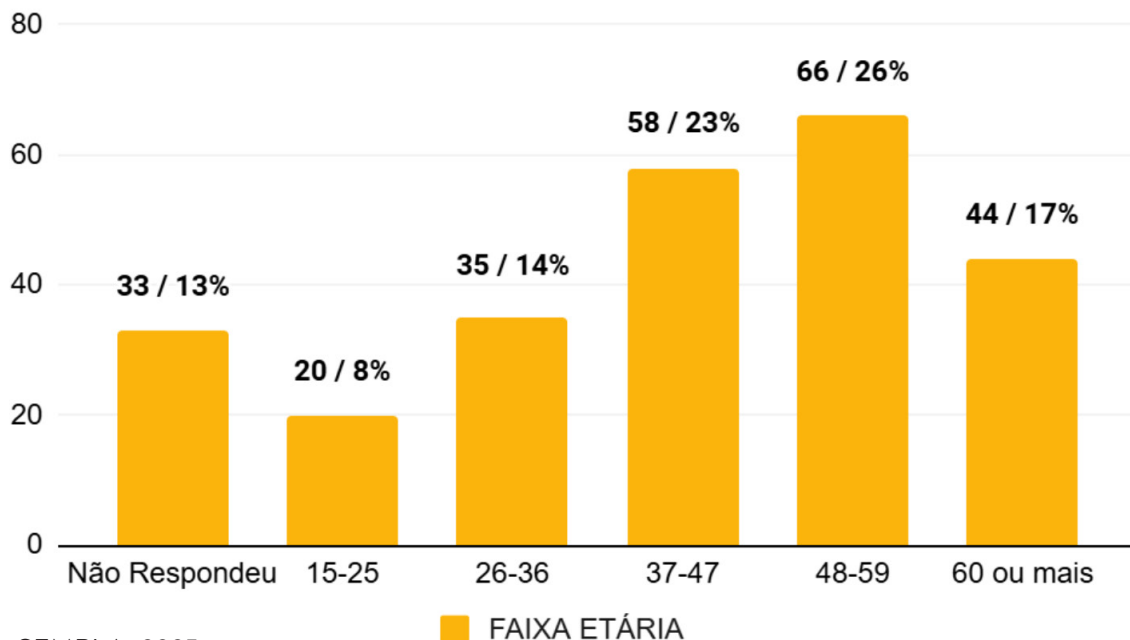

Fonte: SEMPLA, 2025.

Ademais, as experiências acima relatadas reafirmaram que a população pode e deve participar das decisões da gestão, fortalecendo o processo de formulação das políticas públicas e ampliando a efetividade das ações implementadas, assim como, mediante o alcance da participação popular na elaboração deste PPA, integrando diferentes atores componentes da cidade, estamos certos de que alcançamos um grande objetivo: o de construir um planejamento com a efetiva participação popular e, sobretudo, delineamos um caminho ainda mais concreto e inovador em nossa busca por uma cidade voltada para as pessoas, para o desenvolvimento e para sustentabilidade, sendo pensada e planejada em conjunto com o cidadão.

Portanto, construímos um documento a quatro mãos com os natalenses, o qual considera os anseios sociais para o próximo quadriênio. Mas, para que esses desejos e sonhos coletivos possam sair do papel, foi necessário planejar os recursos necessários para que as atividades e projetos sejam executados. A seguir, apresentaremos a previsão dos recursos do nosso PPA Participativo 2026-2029.

5 - ALINHANDO ORÇAMENTO E FINANÇAS COM O PLANO PLURIANUAL

A formulação do PPA 2026-2029 deve observar os princípios da integração entre planejamento e orçamento, da responsabilidade na gestão fiscal e da transparência na alocação dos recursos públicos, conforme previsto na Constituição Federal, na Lei de Responsabilidade Fiscal (LRF) e na legislação municipal pertinente. O processo requer a definição precisa de objetivos estratégicos, a articulação com a Lei de Diretrizes Orçamentárias (LDO) e com a Lei Orçamentária Anual (LOA), bem como a quantificação dos recursos financeiros necessários à consecução dos programas finalísticos e das ações governamentais.

Nesse sentido, apresenta-se nesta seção a proposta técnica de orientação metodológica para a elaboração do Plano Plurianual do Município do Natal, correspondente ao período 2026-2029, com foco na sustentabilidade fiscal de médio prazo, na otimização da alocação de recursos orçamentários e na aderência às diretrizes estratégicas estabelecidas no Plano de Governo e demais instrumentos de planejamento institucional.

A estrutura programática do PPA deverá contemplar a tipologia das ações segundo sua natureza (discricionária ou obrigatória; contínua ou nova), a delimitação de metas físicas e financeiras, e a adoção de metodologia de monitoramento e avaliação baseada em indicadores de desempenho que permitam aferir a eficácia, a eficiência e a efetividade das políticas públicas implementadas no horizonte plurianual.

Das Competências do Governo Municipal

A Constituição da República Federativa do Brasil de 1988 estabelece, em seu artigo 1.º, que a organização do Estado brasileiro adota o regime federativo, constituído pela União, pelos Estados, pelo Distrito Federal e pelos Municípios. A consolidação desse modelo federativo implicou a repartição de competências administrativas, legislativas e tributárias entre os entes federados, definindo, inclusive, os critérios para a distribuição das transferências intergovernamentais.

No que se refere aos entes subnacionais, notadamente Estados e Municípios, a alocação de competências e atribuições constituiu parâmetro para a definição das transferências obrigatórias de recursos, com a previsão de repasses uniformes em termos formais. Entretanto, tal homogeneidade desconsidera as heterogeneidades estruturais entre os entes, tais como as disparidades socioeconômicas, os níveis diferenciados de desenvolvimento urbano, social e econômico, além da variação da renda per capita entre as regiões.

No caso específico dos Municípios, as principais fontes de transferências correntes da União são o Fundo de Participação dos Municípios (FPM), com participação de 22,5% da arrecadação do Imposto de Renda (IR) e do Imposto sobre Produtos Industrializados (IPI),

conforme estabelece o artigo 159, inciso I, alínea “b”, da Constituição Federal; e a cota-parte do Imposto sobre Circulação de Mercadorias e Serviços (ICMS), no percentual de 15,5684%, prevista na legislação infraconstitucional.

A ampliação das atribuições municipais ocorreu paralelamente à retração da capacidade fiscal da União, ocasionada pela redistribuição de receitas. Em resposta a essa dinâmica, observou-se a descentralização de funções públicas sem a correspondente adequação do modelo de financiamento. As metodologias utilizadas para definir os critérios de repartição não foram objeto de estudos técnicos aprofundados que considerassem, de forma suficiente, a correspondência entre o volume de recursos transferidos e as obrigações legais assumidas pelos entes municipais.

Adicionalmente, não houve a implementação de políticas fiscais compensatórias que levassem em conta a capacidade contributiva local, tampouco o fortalecimento da arrecadação própria dos Municípios, resultando na estagnação da carga tributária municipal. Como consequência, os governos locais enfrentam significativas restrições fiscais, que comprometem a execução plena das competências que lhes foram atribuídas, dificultam o equilíbrio das finanças públicas e limitam substancialmente sua capacidade de investimento.

O Quadro 6, apresentado a seguir, explicita a distribuição das atribuições por esfera de governo, destacando a densidade e complexidade das competências atualmente sob responsabilidade dos Municípios.

Quadro 6 - Ações por esferas de Governo

ESFERAS DE GOVERNO	AÇÕES
Federal, Estadual e Municipal	Saúde e Assistência pública; Assistência aos portadores de necessidades especiais; Preservação do patrimônio artístico, cultural e histórico; Proteção ao meio ambiente; Cultura e Lazer; Habitação e Saneamento; Combate aos fatores de marginalização social; Administração das atividades hídricas; Segurança do trânsito urbano; Incentivo aos microempreendimentos; Turismo.
Predominantemente Municipal	Pré-escola e Educação Fundamental; Saúde; Preservação do patrimônio paisagístico.
Exclusivamente Municipal	Transporte e trânsito urbano; Infraestrutura urbana: Ocupação e uso do solo.

Fonte: SEFIN, 2025.

Da Composição das Receitas Municipais

As Receitas Correntes representam os ingressos ordinários auferidos no âmbito das atividades típicas e recorrentes da Administração Pública Municipal. Tais receitas decorrem do exercício da competência tributária própria do ente federado, bem como da exploração de ativos patrimoniais, da prestação de serviços e da participação do Município em receitas derivadas de sua atuação institucional e econômica. Quando arrecadadas dentro do mesmo exercício financeiro, essas receitas incrementam as disponibilidades líquidas de caixa e constituem a principal fonte de financiamento das ações programadas na lei orçamentária anual, com vistas à consecução das políticas públicas e ao atendimento das demandas da coletividade (MCASP, 2024)⁸.

As Receitas de Capital, por sua natureza, originam-se, majoritariamente, da contratação de operações de crédito, bem como da alienação de bens integrantes do Ativo Permanente e de outras fontes que não se caracterizam como ingressos correntes. Considerando que, no contexto municipal, as Receitas de Capital são predominantemente constituídas por recursos de operações de crédito, analiticamente, dar-se ênfase às Receitas Correntes, por se tratarem de recursos efetivamente disponíveis para financiamento da despesa pública.

No âmbito da gestão fiscal, a receita pública compreende os ingressos não devolutivos, com caráter definitivo, que ingressam nos cofres públicos para custear a execução de bens e serviços públicos. São recursos vinculados à realização das funções do Estado por meio das despesas públicas, em consonância com os princípios constitucionais da Administração.

As Receitas Municipais podem ser classificadas, em termos macroeconômicos e legais, em dois grandes grupos:

- I. Receitas Diretamente Arrecadadas - constituem os ingressos provenientes da arrecadação própria do Município, originados da cobrança de tributos municipais, da prestação de serviços públicos e da exploração econômica de bens e atividades municipais, representando a autonomia financeira do ente local;
- II. Transferências Correntes - referem-se aos recursos repassados ao Município pela União e/ou pelos Estados, nos termos de normas constitucionais, legais e/ou decorrentes de convênios, contratos de repasse ou instrumentos congêneres. Essas transferências não demandam contraprestação direta de bens ou serviços por parte do ente receptor e são expressão do pacto federativo e da solidariedade intergovernamental.

8 Manual de Contabilidade Aplicada ao Setor Público (MCASP), 2024.

A Tabela 4, apresentada a seguir, consolida a composição média da Receita Total do Município no período de 2006 a 2024. Observa-se que, nesse intervalo, a Receita Diretamente Arrecadada respondeu, em média, por aproximadamente 43% da arrecadação total, evidenciando tendência de crescimento ao longo do tempo, especialmente no período de recuperação econômica pós-pandemia da COVID-19. Tal evolução reflete o esforço contínuo da administração tributária municipal em ampliar a arrecadação própria. Ainda assim, constata-se que a maior parte das receitas - cerca de 56% em média - é composta por Transferências Correntes, evidenciando a elevada dependência fiscal do Município em relação aos repasses intergovernamentais.

Tabela 4 - Participação relativa das Receitas

Receita	Participação Relativa							
	2006/2011 (%)		2012/2016 (%)		2017/2020 (%)		2021/2024 (%)	
	Grupo	Total	Grupo	Total	Grupo	Total	Grupo	Total
<i>Diretamente Arrecadada</i>	100,0	36,4	100,0	42,6	100,0	50,2	100,0	43,6
Tributária	67,6	24,6	69,2	29,4	60,9	30,6	74,3	32,4
Patrimonial	5,0	1,8	7,2	3,1	5,0	2,5	8,2	3,6
Serviços	0,2	0,1	0,2	0,1	1,3	0,6	1,3	0,6
Contribuições	14,1	5,1	12,9	5,5	9,2	4,6	11,1	4,8
Outras Receitas Correntes	13,1	4,8	10,5	4,5	23,6	11,9	5,0	2,2
<i>Transferências</i>	100,0	63,6	100,0	57,4	100,0	49,8	100,0	56,4
Const. Da União	46,5	29,6	46,9	26,9	58,7	29,2	57,9	32,7
Const. Do Estado	34,6	22,0	34,0	19,6	38,0	18,9	24,8	14,0
Demais Transferências	18,9	12,0	19,1	10,9	3,3	1,7	17,3	9,7
TOTAL		100,0		100,0		100,0		100,0

Fonte: SEFIN, 2025.

Ao desagregar o período analisado em quatro subperíodos distintos, observa-se que, embora a dependência do Município em relação às Transferências Correntes - cuja arrecadação e gestão encontram-se fora do escopo de governança direta da esfera municipal - permaneça elevada, houve incremento de 13,2 pontos percentuais na representatividade dessas receitas entre os quadriênios 2017-2020 e 2021-2024, passando de 49,8% para 56,4% da Receita Total realizada.

Destaca-se, nesse contexto, o comprometimento contínuo da Gestão Municipal com o aprimoramento da qualidade e da cobertura dos serviços públicos prestados à população. No período de recuperação econômica pós-pandemia, a Administração intensificou a articulação institucional com outras esferas de governo e instituições parceiras, resultando em maior captação de recursos por meio de convênios e transferências voluntárias. Paralelamente, a administração tributária municipal manteve ações sistemáticas de fortalecimento da arrecadação própria, demonstrando resiliência fiscal e capacidade de resposta diante das adversidades.

Esses esforços combinados permitiram certa folga fiscal e orçamentária, viabilizando novos investimentos, programas prioritários e iniciativas voltadas à modernização da gestão pública. Não obstante, mesmo com a redução relativa da participação das transferências correntes, conforme evidenciado nos dados apresentados, o grau de dependência do Município em relação a tais receitas ainda são expressivos. A retração observada pode ser atribuída, em grande medida, à instabilidade econômica nacional, às tensões geopolíticas e às crises fiscais e institucionais que impactaram diretamente a arrecadação tributária da União e, por conseguinte, a base de cálculo das transferências constitucionais.

Apesar desse cenário adverso, a atuação proativa do fisco municipal resultou em elevação da arrecadação própria, especialmente em tributos como o ISS e o IPTU. Esse incremento contribuiu para o reequilíbrio da receita orçamentária total, atenuando os impactos negativos oriundos da redução dos repasses intergovernamentais. A modesta redução na dependência de transferências, embora ainda incipiente, deve ser interpretada como um indicativo positivo da ampliação da autonomia fiscal municipal, desde que acompanhada por um ambiente macroeconômico e federativo mais estável e propício ao fortalecimento das finanças locais.

A atual conjuntura econômica, marcada por crises externas, como a guerra tarifária entre grandes potências econômicas, exerce efeitos negativos sobre a economia brasileira, impactando diretamente a arrecadação de tributos municipais. A retração da atividade econômica acarreta a redução do volume de serviços prestados e da atividade imobiliária, afetando negativamente a arrecadação do ISS e do IPTU. Em resposta, a Prefeitura do Natal tem implementado medidas de mitigação dos efeitos da crise, tais como programas de regularização fiscal com parcelamentos incentivados, investimentos direcionados a setores estratégicos e iniciativas voltadas à diversificação das fontes de receita.

Dados da Fundação Getúlio Vargas (FGV) apontam que, em 2024, houve um aumento significativo nos investimentos públicos em todas as esferas de governo e nas empresas estatais, com destaque para os Municípios. Nesse cenário, Natal apresentou crescimento expressivo do investimento público municipal, refletindo a recuperação da

capacidade de financiamento do ente local.

Previsão das Receitas e das Despesas

Considerando o cenário atual de ampliação contínua da demanda por serviços públicos, somado às restrições fiscais impostas por sucessivas crises econômicas, políticas e sanitárias, a Prefeitura Municipal do Natal tem direcionado esforços consistentes para assegurar o cumprimento das atribuições legais a ela conferidas, mantendo o compromisso com o equilíbrio das contas públicas e a qualidade na prestação dos serviços essenciais à população. A elaboração das estimativas de receitas e despesas para o período 2026-2029 tem sido orientada por critérios técnicos, com base na análise de séries históricas, projeções macroeconômicas e tendências da arrecadação municipal. O processo de planejamento considera ainda a evolução de indicadores como PIB, inflação, massa salarial, atividade econômica local e o comportamento das transferências intergovernamentais. Tais estimativas buscam compatibilizar os recursos efetivamente disponíveis com os objetivos estratégicos estabelecidos pelo governo municipal, em consonância com as diretrizes do Plano Plurianual.

As receitas projetadas incluem tanto aquelas de natureza corrente - como a arrecadação de tributos próprios e as transferências constitucionais e legais da União e do Estado - quanto às receitas de capital, como operações de crédito e transferências vinculadas a investimentos. Já do lado das despesas, a previsão abrange os gastos com pessoal, custeio da máquina pública, encargos sociais, manutenção dos serviços públicos e investimentos prioritários. Importa destacar que, nesse esforço de planejamento, a Gestão Municipal tem buscado conciliar responsabilidade fiscal e eficiência administrativa, promovendo ações voltadas à ampliação da arrecadação própria e ao uso racional dos recursos públicos. Esse equilíbrio é essencial para garantir a sustentabilidade fiscal do Município, a continuidade das políticas públicas e a capacidade de resposta frente às demandas da sociedade.

A Tabela 5, a seguir, apresenta a previsão de receitas estimadas no contexto do Plano Plurianual 2026-2029, discriminadas por fonte de financiamento, refletindo o alinhamento entre a capacidade fiscal do Município, os parâmetros legais e as metas estabelecidas no processo de planejamento orçamentário.

Tabela 5 - Previsão das Receitas por Fontes de Recurso (PPA 2026-2029)

Fonte de Recurso	Exercícios do PPA				Total (R\$)
	2026 (R\$)	2027 (R\$)	2028 (R\$)	2029 (R\$)	
Municipal	875.475.592,02	906.005.127,03	931.172.748,03	946.526.460,03	3.659.179.927,11
Federal	679.490.530,14	775.837.267,14	892.864.366,14	1.208.538.009,15	3.556.730.172,57
Operações de Crédito	171.862.500,00	171.862.500,00	171.862.500,00	171.862.500,00	687.450.000,00
Estadual	15.430.500,00	15.430.500,00	15.430.500,00	15.430.500,00	61.722.000,00
Diretamente Arrecadados	8.256.000,00	8.275.000,00	8.294.000,00	8.315.000,00	33.140.000,00
Parcerias	2.837.500,00	2.837.500,00	2.837.500,00	2.837.500,00	11.350.000,00
TOTAL (R\$)	1.753.352.622,16	1.880.247.894,17	2.022.461.614,17	2.353.509.969,18	8.009.572.099,68

Fonte: SEFIN, 2025.

Destaca-se, no conjunto das estimativas para o período 2026-2029, a relevância das receitas de origem municipal como uma das principais fontes de financiamento, representando aproximadamente 46% do total projetado para os quatro anos. Esse desempenho reflete o fortalecimento da administração tributária local, por meio do aprimoramento da governança fiscal e da modernização dos instrumentos de arrecadação, o que tem contribuído para a elevação gradual da receita própria. Tais avanços permitem não apenas uma maior previsibilidade fiscal, mas também conferem maior autonomia financeira ao Município para a execução de políticas públicas estruturantes.

Na sequência, observa-se que os recursos de origem federal constituem a segunda fonte individual em termos de volume financeiro, representando mais de 44% da receita total estimada para o período. Esses repasses, provenientes de transferências constitucionais e legais, além de convênios e programas federais, seguem sendo fundamentais para o financiamento de políticas públicas locais, especialmente nas áreas de saúde, educação e assistência social.

As demais fontes de financiamento - que incluem receitas diretamente arrecadadas de natureza não tributária, transferências estaduais, operações de crédito e parcerias público-privadas - respondem por um percentual residual do total previsto, em torno de 10%.

No que se refere à despesa pública, a previsão orçamentária para o Plano Pra Frente Natal foi elaborada de forma compatível com as projeções de arrecadação apresentadas (ver Tabela 6), garantindo o necessário equilíbrio entre receitas e despesas, conforme os princípios da responsabilidade fiscal. A definição dos montantes destinados a cada ação orçamentária respeitou os limites de cada fonte de recursos, observando a viabilidade financeira de

execução dos programas estratégicos definidos nos eixos estruturantes do Plano.

Dessa forma, o Município reafirma seu compromisso com a gestão responsável dos recursos públicos, direcionando os esforços para a alocação eficiente dos meios disponíveis, de modo a assegurar a efetividade das políticas públicas e a sustentabilidade fiscal ao longo do ciclo de planejamento.

Tabela 6 - Estimativa da Receita por Grupos (PPA 2026-2029)

Recursos	Exercícios do PPA				Total (R\$)
	2026 (R\$)	2027 (R\$)	2028 (R\$)	2029 (R\$)	
Impostos, Taxas e Contribuição de Melhoria	1.472.385.332	1.528.272.554	1.562.851.674	1.654.992.832	6.218.502.392
Contribuições	202.430.114	212.609.972	211.800.809	217.201.065	844.041.960
Receita Patrimonial	357.930.747	362.171.702	366.236.616	371.240.358	1.457.579.423
Receita de Serviços	R\$ 40.201.359	40.462.091	41.524.369	42.615.797	164.803.616
Transferências Correntes	2.971.254.978	2.929.335.806	3.034.340.831	3.681.776.856	12.616.708.471
Outras Receitas Correntes	265.637.317	269.623.708	290.637.245	288.977.510	1.114.875.780
Receitas de Contribuições Intra-Orçamentárias	215.638.737	217.825.837	220.015.616	222.238.503	875.718.693
Outras Rec. Correntes Intra-Orçamentárias	181.872.000	183.763.468	185.674.608	187.605.624	738.915.700
(R) Deduções das Rec de Transf. Correntes	-246.622.787	-256.237.339	-265.923.070	-276.001.508	-1.044.784.704
Total das Receitas Correntes	5.460.729.823	5.487.829.826	5.647.160.726	6.390.649.066	22.986.369.441
Operações De Créditos	190.004.000	110.004.000	100.004.000	100.004.000	500.016.000
Alienação De Bens	1.776.472	1.783.400	1.850.813	1.920.773	7.331.458
Transferência De Capital	15.366.787	15.620.784	15.879.665	16.143.128	63.010.364
Outras Receitas De Capital	383.932	401.439	419.745	438.675	1.643.791
Total das Receitas Capital	207.531.191	127.809.623	118.154.223	118.506.576	572.001.613
Total Geral das Receitas	5.668.261.014	5.615.639.449	5.765.314.949	6.509.155.642	23.558.371.054

Fonte: SEFIN, 2025.

No âmbito da estimativa de despesas previstas no Plano Plurianual 2026-2029, a Tabela 7 apresenta a distribuição dos Recursos Diretamente Arrecadados, discriminados por Órgão da Administração Municipal.

Tabela 7 - Previsão de Recursos Diretamente Arrecadados (PPA 2026-2029)

Recursos	Exercícios do PPA				Total (R\$)
	2026 (R\$)	2027 (R\$)	2028 (R\$)	2029 (R\$)	
NATALPREV	2.875.000,00	2.875.000,00	2.875.000,00	2.875.000,00	11.500.000,00
ARSBAN	5.000.000,00	5.000.000,00	5.000.000,00	5.000.000,00	20.000.000,00
PROCON	381.000,00	400.000,00	419.000,00	440.000,00	1.640.000,00
TOTAL (R\$)	8.256.000,00	8.275.000,00	8.294.000,00	8.315.000,00	33.140.000,00

Fonte: SEFIN, 2025.

A análise demonstra que a maior concentração desses recursos se dá em duas unidades específicas: a Agência Reguladora de Saneamento Básico de Natal (ARSBAN), responsável por aproximadamente 35% do total projetado para o período, e o Instituto de Previdência Social dos Servidores do Município de Natal (NATALPREV), que responde por quase 61% dos recursos dessa natureza.

Essa distribuição evidencia o peso institucional desses dois órgãos na arrecadação direta do Município. No caso da ARSBAN, os recursos decorrem principalmente das receitas vinculadas à regulação e fiscalização dos serviços de saneamento básico. Já no caso do NATALPREV, a predominância da arrecadação está associada às contribuições previdenciárias dos servidores e do ente público, fundamentais para o financiamento do regime próprio de previdência social. Por fim, o PROCON representa em torno de 5%.

Essa concentração de receitas diretamente arrecadadas nesses dois órgãos reforça a importância de sua sustentabilidade financeira e da adequada gestão dos fluxos de receita, uma vez que impactam diretamente na capacidade de cumprimento de obrigações regulatórias e previdenciárias do Município ao longo do ciclo de planejamento.

A análise do comportamento das receitas e despesas previstas no PPA 2026-2029 evidencia o esforço da gestão municipal em garantir o equilíbrio fiscal, a sustentabilidade das finanças públicas e a viabilidade de implementação das políticas públicas definidas nos programas estratégicos. A composição da receita revela uma importante participação dos recursos próprios, reflexo da atuação eficiente da administração tributária, embora as transferências constitucionais e legais da União e do Estado ainda desempenhem papel central no financiamento das ações governamentais. A distribuição por fonte e

órgão demonstra um planejamento orientado por critérios técnicos, com base em dados históricos, projeções econômicas e limites legais, assegurando coerência entre arrecadação e capacidade de execução.

Nesse cenário, a elaboração das estimativas fiscais do PPA busca não apenas garantir a continuidade dos serviços públicos essenciais, mas também abrir espaço para novos investimentos, modernização da máquina pública e ampliação das políticas sociais. Ao compatibilizar recursos disponíveis com metas de médio prazo, o Município reafirma seu compromisso com a responsabilidade fiscal e a gestão eficiente dos recursos públicos, assegurando a execução de ações que contribuam efetivamente para o desenvolvimento local e o bem-estar da população. A consistência entre previsão de receitas, alocação de despesas e cumprimento das obrigações institucionais configura-se, portanto, como fundamento essencial para a consolidação de um ciclo orçamentário planejado, transparente e orientado por resultados.

6 - A GESTÃO DAS POLÍTICAS PÚBLICAS DO PLANO

O PPA 2026-2029 é mais do que uma previsão de ações e investimentos: ele representa um compromisso da Prefeitura com o planejamento responsável, a participação social e a busca por resultados que melhorem a vida da população.

Para garantir que esse compromisso se concretize, é essencial que a sua execução seja bem organizada, acompanhada de forma contínua e revisada sempre que necessário. Este capítulo apresenta como será feita a gestão do PPA ao longo do seu período de vigência, detalhando os instrumentos, responsabilidades e estratégias que permitirão transformar o planejamento em ações concretas e efetivas para a Cidade do Natal.

O **modelo de gestão do Plano Plurianual Participativo 2026-2029** da Cidade do Natal será guiado por princípios que asseguram a publicidade, eficiência, impessoalidade, economicidade, eficácia, equidade e efetividade. Compreenderá sobremaneira todas as fases do ciclo da gestão das políticas públicas, importante metodologia para a Gestão Pública, o qual terá ênfase nas etapas de implementação, monitoramento e avaliação, conforme demonstrado na Figura 19.

Figura 19 - Ciclo das Políticas Públicas



Fonte: Adaptado pela SEMPLA de Howlett e Ramesh (2013), 2025.

6.1 - COMPROMISSO COM A BOA GESTÃO PÚBLICA

A Prefeitura do Natal realizará a gestão do Plano Plurianual Participativo (PPA) 2026-2029 com base em valores fundamentais que orientam a administração pública e refletem o compromisso com uma gestão democrática, responsável e orientada por resultados. Transparência, eficiência, responsabilidade fiscal e social, justiça distributiva e foco em resultados concretos são os pilares que sustentam todo o processo de planejamento,

execução e avaliação do PPA. A gestão do Plano não se limita à sua elaboração: será um trabalho contínuo, dinâmico e articulado, que envolve quatro etapas fundamentais e interdependentes - a implementação das ações previstas; o monitoramento sistemático do andamento e dos resultados; a avaliação crítica do que foi feito e do que ainda pode ser aprimorado; e a revisão, quando necessária, das metas, estratégias e prioridades. O objetivo é garantir que as ações planejadas se concretizem com responsabilidade na utilização dos recursos públicos e com atenção constante às necessidades reais da população.

Para assegurar a qualidade na gestão e o acompanhamento efetivo da execução do PPA, a Prefeitura manterá em funcionamento um Sistema de Informações Gerenciais e de Planejamento, moderno e integrado, que reunirá dados atualizados sobre a execução física e financeira das ações, o cumprimento das metas e o uso dos recursos públicos. Esse sistema será alimentado regularmente por todos os órgãos da Administração Direta e Indireta, que deverão atualizar suas informações pelo menos duas vezes por ano. Com isso, será possível identificar com clareza o que está sendo realizado, como está sendo executado e quais resultados estão sendo alcançados, fortalecendo a tomada de decisões baseada em evidências e o controle interno e externo das políticas públicas.

Além disso, um dos compromissos centrais do PPA é garantir a permanência da participação social mesmo após a sua aprovação. A Prefeitura entende que o envolvimento da população deve ser contínuo e estruturado, contribuindo para o acompanhamento e a avaliação das políticas públicas em curso. Para isso, serão implementados mecanismos de participação social por meio de comissões, conselhos e colegiados, bem como a realização periódica de audiências públicas voltadas à apresentação dos resultados alcançados, dos desafios encontrados e das propostas de aprimoramento. A sociedade civil, juntamente com a Câmara Municipal e os órgãos da Prefeitura, poderá acompanhar a execução do Plano de forma transparente e acessível, com acesso público às informações disponibilizadas em plataformas digitais e com linguagem simples, clara e inclusiva. Um exemplo disso será com o relançamento do Portal de Metas, um site público e de fácil entendimento, que poderá ser acessado por qualquer pessoa que queira acompanhar a execução das metas prioritárias da Gestão, como também a implementação dos ODS no Município. Essa participação ativa da sociedade fortalece o controle social e consolida uma cultura de governança democrática, na qual as decisões públicas são construídas de forma colaborativa, a partir do diálogo entre governo e cidadãos.

A gestão definida para o PPA 2026-2029 reafirma, portanto, o compromisso da Prefeitura do Natal com um planejamento de médio prazo que seja efetivamente participativo, transparente e orientado a resultados. Mais do que um documento formal

ou uma exigência legal, o PPA será tratado como um instrumento vivo de gestão, passível de aprimoramento contínuo a partir da escuta da sociedade, da análise dos resultados alcançados e da identificação de novas prioridades e desafios. Com responsabilidade, participação e transparência, a Prefeitura seguirá transformando planejamento em ação e ação em benefício concreto para quem vive em Natal.

Como parte desse processo de gestão, ao final de cada exercício será elaborado o Relatório Anual de Monitoramento e Avaliação (RAM&A), documento que consolida um balanço detalhado das ações implementadas no ano anterior. Esse Relatório apresentará de forma sistemática as metas cumpridas, os investimentos realizados, os principais indicadores de desempenho e a comparação entre o que foi planejado e o que efetivamente foi executado. Os relatórios serão publicados até o dia 30 de abril dos anos de 2027, 2028, 2029 e 2030, e ficarão disponíveis no site oficial da Prefeitura e em outros canais de comunicação institucional, promovendo o acesso amplo, claro e completo às informações por parte da população e dos órgãos de controle.

Reconhecendo a necessidade de flexibilidade diante de contextos em constante transformação, o Plano Pra Frente Natal poderá ser revisado anualmente, sempre que houver a necessidade de incorporar novas prioridades, responder a demandas emergenciais ou adequar o Plano a mudanças no cenário econômico, social ou institucional. As revisões poderão incluir a inclusão de novas ações, a alteração de metas ou objetivos, a revisão das formas de execução ou até a exclusão de iniciativas que tenham perdido sua relevância. Essas propostas de revisão serão elaboradas pela Prefeitura com base em diagnósticos atualizados, justificativas técnicas fundamentadas e, sempre que necessário, com a indicação clara das fontes de financiamento. As propostas de revisão serão encaminhadas à Câmara Municipal até o dia 31 de maio dos anos de 2026, 2027 e 2028, respeitando o rito legislativo e assegurando o debate democrático sobre as mudanças propostas.

Desse modo, o PPA 2026-2029 se estabelece como uma ferramenta estratégica de gestão pública, concebido com ampla participação social, orientado por valores republicanos e estruturado para ser permanentemente monitorado, avaliado e aprimorado. Ao garantir planejamento responsável, escuta ativa da sociedade e compromisso com resultados, a Prefeitura do Natal reafirma sua determinação em construir uma cidade mais justa, eficiente, transparente e voltada ao bem comum.

7 - SÍNTESE DO PLANO PRA FRENTE NATAL

O conjunto de ações do Plano Pra Frente Natal estão organizados de forma a garantir as bases fundantes de sua concepção e uma continuidade e execução eficientes, permitindo que o cidadão desfrute dos bens coletivos e tenha seu direito à cidade ampliado. Coadunando com o pensador Henri Lefebvre (2001), o direito à cidade significa o direito dos cidadãos-citadinos, e dos grupos que eles constituem, de figurar sobre todas as redes e circuitos de comunicação, de informação, de trocas. A máxima expressa nessa ideia é uma solicitação e um ultimato que só pode ser formulado como direito à vida urbana, de fato, transformada e renovada. Nesse sentido, o Plano se adequa ao modelo de ocupação do solo em Natal, considerando os fatores geográficos, econômicos, culturais, políticos e sociais, buscando assegurar o acesso aos bens de uso coletivo de nossa cidade, tanto para quem nela vive hoje, quanto para as futuras gerações.

Seu escopo consiste em pensar o município em sua conjuntura em relação à Região Metropolitana Funcional de Natal (RMN Funcional), favorecendo a promoção de projetos estruturantes e unificados com vistas ao enfrentamento de problemas comuns vivenciados, encarando com seriedade a questão metropolitana e as possíveis dinâmicas entre os demais municípios e estado, estabelecendo as relações de cooperação entre os entes federativos.

Na elaboração do PPA Participativo 2026-2029, os territórios de Natal (Regiões Administrativas) foram considerados fundamentais para o planejamento, pois forneceram a base espacial e as informações necessárias para a elaboração das políticas e ações a serem desenvolvidas para o próximo período. O enfoque no planejamento territorial permitiu que a gestão identificasse e olhasse as características biofísicas e socioeconômicas locais de um modo mais aprofundado, considerando as características (potencialidades, oportunidades e fragilidades) de cada região administrativa, definindo assim, o melhor uso e gestão do mesmo, por meio da definição de ações, metas e a implementação de projetos que visam o desenvolvimento sustentável do município.

As novas estratégias de participação social, presencial e **online**, foram um capítulo à parte, e fundamentais para definir as prioridades da Gestão Municipal para os próximos quatro anos. Os canais de escuta abertos à população promoveram o diálogo e a interação, inclusive, com colaboradores da RMN Funcional. Importantes Inovações democratizaram ainda mais a participação, como a utilização de facilitadores virtuais que eliminaram as barreiras físicas como a disponibilização do Portal Pra Frente Natal e o PPA IA (WhatsApp), arcabouços digitais que fizeram a diferença na coleta de informações, sugestões e definição de áreas prioritárias diretamente apontadas pelo cidadãos-citadinos natalenses.

Soma-se ainda, o papel das equipes técnicas setoriais do município que desempenharam um papel crucial no processo de elaboração do planejamento deste Plano,

fornecendo as bases técnicas e as informações necessárias para que as decisões estratégicas fossem tomadas com base em dados concretos e em conhecimento especializado, sempre alinhados às demandas e sugestões apresentadas pela sociedade natalense. Os técnicos da PMN analisaram, pesquisaram e avaliaram as diferentes opções com a máxima seriedade no sentido de elaborar as propostas e as recomendações que embasaram o novo processo de planejamento governamental para o próximo quadriênio.

Conforme evidenciado nas seções anteriores deste Plano, o planejamento público não pode ser pautado apenas pela vontade política ou pelos anseios individuais dos tomadores de decisão. Sua efetivação demanda a consideração integrada das necessidades sociais, das diretrizes governamentais, da análise de cenários e da real disponibilidade de recursos. Nesse sentido, a Administração Pública de Natal, teve como horizonte na elaboração deste PPA, a alocação eficiente, consciente e estratégica dos recursos orçamentários e financeiros buscando o equilíbrio no uso dos recursos públicos.

Neste ponto, dedica-se uma análise específica à estrutura de financiamento do Plano Plurianual, com o objetivo de evidenciar a origem e a composição dos recursos que viabilizarão a implementação das políticas públicas previstas. A Tabela 8, apresentada a seguir, detalha os valores estimados por fonte de recurso, bem como os percentuais correspondentes em relação ao total.

Tabela 8 - Previsão de Recursos Financeiros por Fontes

Fontes de Recursos	Valores	Percentual
Municipal	R\$ 3.659.179.927,11	45,69 %
Federal	R\$ 3.556.730.172,57	44,41 %
Operações de Crédito	R\$ 687.450.000,00	8,58 %
Estadual	R\$ 61.722.000,00	0,77 %
Diretamente Arrecadado	R\$ 33.140.000,00	0,41 %
Parcerias	R\$ 11.350.000,00	0,14 %
TOTAL	R\$ 8.009.572.099,68	100,00 %

Fonte: Elaborado pela SEMPLA com dados da SEFIN, 2025.

Os dados revelam que aproximadamente 46% dos recursos previstos são de origem municipal, enquanto as transferências da União representam cerca de 44,41%. Somadas, essas duas fontes correspondem a mais de 90% do montante total estimado para o período. Essa composição evidencia dois aspectos relevantes: por um lado, a significativa

dependência do Município em relação aos repasses federais; por outro, a necessidade de fortalecimento da capacidade arrecadatória e da autonomia financeira local, de modo a garantir maior sustentabilidade e segurança na execução das ações e metas definidas neste Plano Plurianual.

Quando consideramos os recursos financeiros previsto por Eixos do PPA 2026-2029 (Gráfico 17), é notório que as duas maiores representatividades financeiras são dos Eixos II (As Pessoas na Nossa Cidade: Inclusão, Pluralidade e Cidadania) e I (O Futuro é Agora), com 68,9% e 17,4%, respectivamente, do total de investimentos entre todas as ações. Se somados esses quantitativos, os Eixos atingem um percentual médio de 86% do valor total orçado para o período. Isso se justifica devido os recursos estarem direcionados ao número de 12 programas, divididos entre os dois Eixos, que incluem políticas públicas diversas, especialmente das áreas temáticas do campo social (educação, saúde, assistência social, segurança, etc.) e de áreas múltiplas de atuação da Prefeitura (desenvolvimento econômico, turismo e sustentabilidade urbana e ambiental), que demandam grandes volumes orçamentários para a execução de suas atividades e projetos.

Gráfico 17 - Percentual de Recursos Financeiros por Eixos

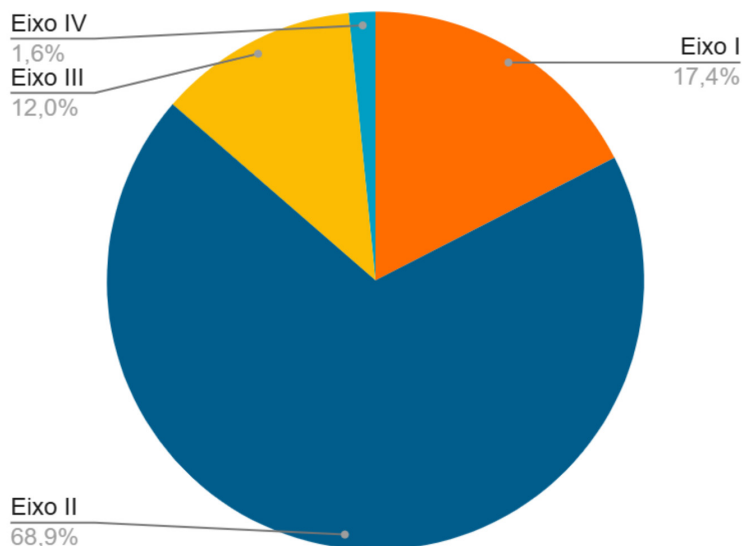

Fonte: Elaborado pela SEMPLA com dados da SEFIN, 2025.

Na sequência, os Eixos III (Inovações e Transformações para as Pessoas) e IV (A Cidade e a Metrópole: Governança Integrada com Transparência e Participação), que possuem 5 programas, correspondem a 12% e 1,6%, respectivamente, do total global previsto.

Além dos dados expostos acima, sobre os montantes orçamentários dos Eixos, é apresentada a Tabela 9, que apresenta a previsão de recursos por fonte para cada Eixo que

compõem do Plano Pra Frente Natal, conforme dados abaixo:

Tabela 9 - Previsão de Recursos Financeiros por Eixos/Fontes

Eixos	Municipal (R\$)	Estadual (R\$)	Federal (R\$)	Diretamente Arrecadado (R\$)	Operações de Crédito (R\$)	Parcerias (R\$)	Total (R\$)
Eixo I - O Futuro é Agora	1.291.701.520,00	0,00	87.640.000,00	10.900.000,00	0,00	7.300.000,00	1.397.541.520,00
Eixo II - As Pessoas na Nossa Cidade	2.024.680.947,11	61.722.000,00	3.241.980.172,57	1.240.000,00	187.950.000,00	3.200.000,00	5.520.773.119,68
Eixo III - Inovações e Transformações para as Pessoas	237.371.320,00	0,00	225.510.000,00	1.200.000,00	499.500.000,00	0,00	963.581.320,00
Eixo IV - A Cidade e a Metrópole	105.426.140,00	0,00	1.600.000,00	19.800.000,00	0,00	850.000,00	127.676.140,00
TOTAL	3.659.179.927,11	61.722.000,00	3.556.730.172,57	33.140.000,00	687.450.000,00	11.350.000,00	8.009.572.099,68

Fonte: Elaborado pela SEMPLA com dados da SEFIN, 2025.

A partir dos dados da tabela acima, observa-se que o volume de recursos previsto no PPA 2026-2029, foram distribuídos considerando seus quatro Eixos estruturantes, e conseqüentemente aos seus 17 Programas Finalísticos. Desta forma, os Eixos servem como um guia da gestão, facilitando a tomada de decisões e o planejamento estratégico, delineando os caminhos estratégicos para a definição de diretrizes transversais que impactam diretamente na qualidade de vida do cidadão. Além disso, esse alinhamento subsidia e norteia os recursos aplicados no Plano Plurianual orientando o conjunto de programas de cada eixo e a definição dos parâmetros orçamentários, refletindo uma proposta de equilíbrio entre as prioridades da cidade.

A seguir, tem-se a discriminação dos recursos por fonte, previstos para cada Programa do referido documento. Assim, a partir dos dados da Tabela 10, verifica-se que três programas detêm os maiores volumes orçamentários. O Programa “Mais Saúde”, possui a maior previsão de investimento, com uma representação de 43,31%, reafirmando assim, o compromisso com uma saúde efetiva e de qualidade, em que amplia e garante a universalização dos serviços prestados à sociedade. Em seguida, o Programa “Educação Ampliada e Democrática” atingiu o percentual orçamentário de 13,03%, demonstrando a importância do fortalecimento do funcionamento eficiente das instituições de ensino, permitindo a alocação adequada de recursos e a realização de metas educacionais, em que impacta diretamente na ampliação do acesso e inclusão, bem como na execução das atividades desta área com excelência. E, com um significativo índice de 11,56% do orçamento, o Programa “Tecnologia e Urbanização”, evidencia o pacto firmado da Gestão Municipal com a população para resolver problemas cruciais de obras e serviços

estruturantes que impactam diretamente a qualidade de vida e o bem-estar do natalense, promovendo assim, uma cidade funcional e confortável. Abaixo, segue as informações sobre os recursos previstos por fontes, para os Programas Temáticos:

Tabela 10 - Previsão de Recursos Financeiros por Programas/Fontes

Programa	Municipal (R\$)	Estadual (R\$)	Federal (R\$)	Diretamente Arrecadado (R\$)	Operações de Crédito (R\$)	Parcerias (R\$)	Total (R\$)	Percentual
Crescendo com a Região Metropolitana Funcional de Natal	1.200.000,00	0,00	0,00	0,00	0,00	200.000,00	1.400.000,00	0,02%
Legislativo Perto das Pessoas	4.000.000,00	0,00	0,00	0,00	0,00	0,00	4.000.000,00	0,05%
Juventude em Ação	7.650.000,00	0,00	0,00	0,00	0,00	0,00	7.650.000,00	0,10%
Parcerias e Empreendedorismo em Ação	16.200.000,00	0,00	2.000.000,00	0,00	0,00	900.000,00	19.100.000,00	0,24%
Turismo e Pertencimento	20.500.000,00	0,00	990.000,00	0,00	0,00	0,00	21.490.000,00	0,27%
Esporte é Saúde	31.000.000,00	1.000.000,00	2.000.000,00	0,00	0,00	3.000.000,00	37.000.000,00	0,46%
Serviços em um Click	36.269.000,00	0,00	510.000,00	1.200.000,00	0,00	0,00	37.979.000,00	0,47%
Assistência para Todos	60.740.000,00	1.000.000,00	29.226.000,00	0,00	0,00	0,00	90.966.000,00	1,14%
Governança Transparente e Participativa	100.226.140,00	0,00	1.600.000,00	19.800.000,00	0,00	650.000,00	122.276.140,00	1,53%
Cultura e Economia Criativa	138.077.000,00	0,00	11.500.000,00	0,00	0,00	200.000,00	149.777.000,00	1,87%
Garantindo Direitos	119.730.000,00	0,00	91.204.000,00	0,00	2.000.000,00	0,00	212.934.000,00	2,66%
Natal Mais Segura	211.389.000,00	0,00	114.100.000,00	0,00	184.550.000,00	0,00	510.039.000,00	6,37%
Natal Desenvolvida e Inovadora	506.100.000,00	R\$ 0,00	84.000.000,00	10.900.000,00	R\$ 0,00	6.400.000,00	607.400.000,00	7,58%
Sustentabilidade e Meio Ambiente	748.901.520,00	0,00	650.000,00	0,00	0,00	0,00	749.551.520,00	9,36%
Tecnologia e Urbanização	201.102.320,00	0,00	225.000.000,00	0,00	499.500.000,00	0,00	925.602.320,00	11,56%
Educação Ampliada e Democrática	965.085.947,11	0,00	76.010.172,57	1.240.000,00	1.400.000,00	0,00	1.043.736.119,68	13,03%
Mais Saúde	491.009.000,00	59.722.000,00	2.917.940.000,00	0,00	R\$ 0,00	0,00	3.468.671.000,00	43,31%
TOTAL	3.659.179.927,11	61.722.000,00	3.556.730.172,57	33.140.000,00	687.450.000,00	11.350.000,00	8.009.572.099,68	100,00%

Fonte: Elaborado pela SEMPLA com dados da SEFIN, 2025.

Ademais, as informações apresentadas na Tabela 11, possibilitam especificar o total de recursos previstos para cada Órgão, considerando aqueles da administração direta e indireta do município, bem como a representação do Poder Legislativo. Assim, dentre os três Órgãos com um expressivo volume total de recursos, verifica-se que a Secretaria Municipal de Saúde (SMS), possui a maior previsão com R\$ 3.481.002.000,00 (três bilhões, quatrocentos e oitenta e um milhões e dois mil reais), equivalente a um percentual de 43,46% do total geral. Em seguida, a Secretaria Municipal de Educação (SME) e Secretaria de Infraestrutura (SEINFRA), que alcançaram, respectivamente, os percentuais de 12,87% e 12,25%, que reafirmam o compromisso da gestão com a promoção da área social e o desenvolvimento da cidade, com a execução de obras e serviços estruturantes.

Tabela 11 - Total de Recursos Financeiros por Órgão/Secretaria

Órgão	Total de Recursos	Percentual
SMS	R\$ 3.481.002.000,00	43,46%
SME	R\$ 1.031.096.119,68	12,87%
SEINFRA	R\$ 981.500.000,00	12,25%
URBANA	R\$ 740.223.980,00	9,24%
STTU	R\$ 618.300.000,00	7,72%
SEMSUR	R\$ 563.800.000,00	7,04%
SEMTAS	R\$ 213.530.000,00	2,67%
FUNCARTE	R\$ 56.450.000,00	0,70%
SECOM	R\$ 43.000.000,00	0,54%
SEMURB	R\$ 34.000.000,00	0,42%
SEL	R\$ 31.000.000,00	0,39%
SEHARPE	R\$ 29.500.000,00	0,37%
SEMPLA	R\$ 24.850.000,00	0,31%
SETUR	R\$ 24.000.000,00	0,30%
SECULT	R\$ 21.250.000,00	0,27%
ARSBAN	R\$ 20.000.000,00	0,25%
SEFIN	R\$ 16.300.000,00	0,20%
SEMIDH	R\$ 14.000.000,00	0,17%
SEPAE	R\$ 12.300.000,00	0,15%
NATALPREV	R\$ 11.500.000,00	0,14%
SMG	R\$ 11.200.000,00	0,14%
SEMDES	R\$ 9.450.000,00	0,12%
SEMUL	R\$ 4.800.000,00	0,06%
PGM	R\$ 4.500.000,00	0,06%
SEMAD	R\$ 3.800.000,00	0,05%
PROCON	R\$ 3.100.000,00	0,04%
CMN	R\$ 4.000.000,00	0,05%
CGM	R\$ 670.000,00	0,01%
GAVIPRE	R\$ 450.000,00	0,01%
TOTAL GERAL	R\$ 8.009.572.099,68	100,00%

Fonte: SEMPLA, 2025.

Ademais, evidenciou-se que a participação social não foi tão somente um componente metodológico do processo do planejamento público municipal, mas constituiu-se como uma base fundante capaz de influir na concepção das ações e dar suporte às políticas públicas. A abertura de canais de diálogo com a sociedade civil foi orientada por uma perspectiva de governança democrática, na qual o envolvimento dos cidadãos contribui para qualificar as políticas públicas, ampliar sua legitimidade e fortalecer os vínculos entre governo e população.

Nesse sentido, a Prefeitura do Natal adotou estratégias específicas para assegurar a ampla mobilização dos atores sociais e a efetividade das suas contribuições. A metodologia implementada combinou instrumentos digitais e presenciais, possibilitando não apenas a ampliação do acesso, mas também a diversificação das vozes envolvidas no processo de formulação do plano. Como resultado, foram recebidas 713 propostas provenientes da sociedade, expressando um conjunto significativo de demandas, percepções e sugestões da população sobre as prioridades da gestão pública.

O Gráfico 18, a seguir, apresenta um recorte quantitativo dos efeitos dessa participação sobre o planejamento. Das 345 ações inicialmente formuladas pela Gestão Municipal, 72 - o equivalente a aproximadamente 21% - foram modificadas, reformuladas ou aprimoradas diretamente com base nas propostas enviadas pelos cidadãos. Esse dado por si só já revela o impacto direto da escuta social sobre o conteúdo do Plano, evidenciando que a participação não foi simbólica, mas efetivamente considerada como insumo qualificado para o redesenho das ações governamentais.

Gráfico 18 - Ações do PPA por tipo de Origem

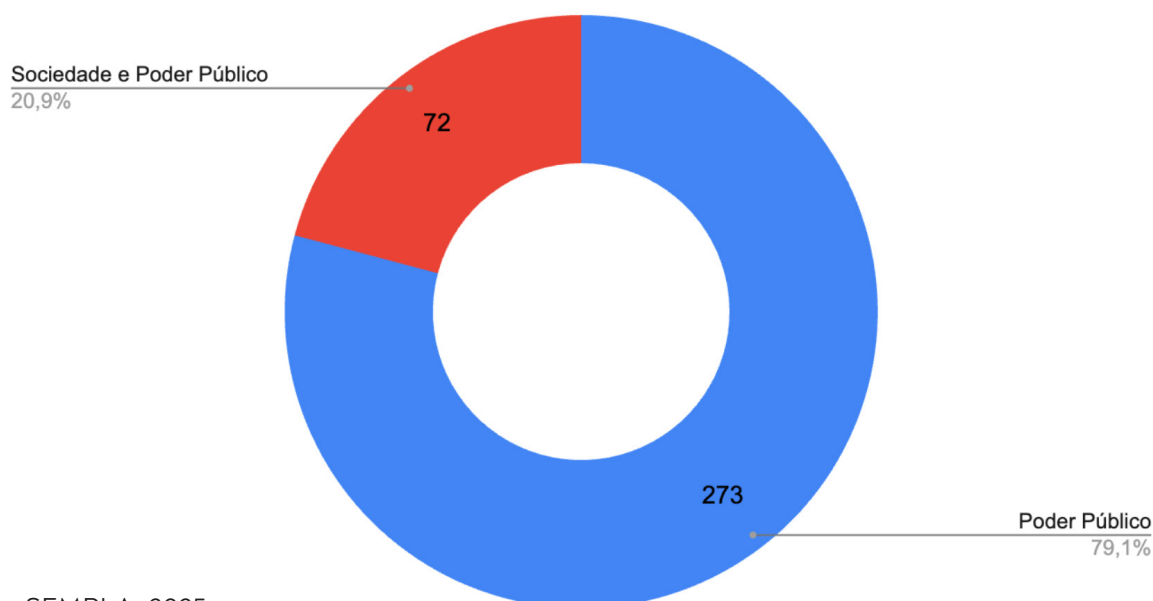

Fonte: SEMPLA, 2025.

Entretanto, para compreender com profundidade o alcance desse processo, é necessário ir além do número de ações modificadas. Embora tenha havido certa repetição temática entre as situações focais das propostas - com forte concentração em áreas como infraestrutura, saúde, educação, segurança, esporte, cultura e mobilidade urbana - a similaridade entre as contribuições reforça a consistência e a convergência das demandas sociais. Isso conferiu ainda mais força à sua incorporação, uma vez que refletiram necessidades coletivas amplamente compartilhadas.

Nesse contexto, o dado mais expressivo é que mais de 81% das 713 propostas da sociedade civil foram absorvidas parcial ou integralmente no escopo do plano. Esse elevado índice de aproveitamento reflete o compromisso político e institucional da administração municipal em considerar com seriedade as manifestações populares. As propostas foram analisadas com base em critérios técnicos objetivos, incluindo: viabilidade técnica e financeira; compatibilidade com os marcos legais e regulatórios; coerência com os eixos estratégicos e programas estruturantes do Plano; capacidade operacional e institucional dos órgãos executores; potencial de impacto social e territorial das propostas.

A incorporação dessas contribuições resultou em um planejamento mais responsivo, democrático e ajustado às realidades locais. Mais do que números, esse processo reflete uma mudança de paradigma na forma de construir políticas públicas: de uma lógica vertical e tecnocrática para uma abordagem mais colaborativa, dialógica e comprometida com a corresponsabilidade entre Estado e sociedade.

Assim, o Plano Pra Frente Natal, o Plano Plurianual Participativo da Cidade do Natal, para o quadriênio de 2026 a 2029, representa uma experiência concreta de planejamento público orientado pela escuta, pela técnica e pela responsabilidade social, revelando que é possível produzir políticas públicas mais eficazes, legítimas e conectadas com os desafios reais da população, quando se coloca a participação no centro do processo decisório.

Composto por quatro Eixos Estratégicos e 17 Programas Finalísticos, o Plano ultrapassa a função normativa de atendimento às exigências constitucionais relativas ao planejamento plurianual. Ele se afirma como um mecanismo de gestão articulada e responsiva, que incorpora as contribuições da sociedade civil organizada e da população em geral, assegurando legitimidade democrática e aderência às reais demandas territoriais.

Além disso, o PPA Participativo está em sintonia com os compromissos assumidos nas agendas de desenvolvimento sustentável em nível nacional e internacional, como os Objetivos de Desenvolvimento Sustentável da Agenda 2030 da ONU, a Nova Agenda Urbana e os marcos nacionais de planejamento e gestão pública, bem como de outras áreas estratégicas e importantes para a sociedade, como saúde, educação, segurança, assistência social, esporte e lazer, cultura, dentre outras. Essa convergência assegura não

apenas coerência estratégica e transversalidade temática, mas também a capacidade de mobilizar recursos, parcerias e inovação institucional para a implementação de políticas públicas de impacto estruturante.

Portanto, mais do que um instrumento de planejamento formal, o Plano Pra Frente Natal representa a consolidação de uma cultura de planejamento orientada por resultados, centrada na promoção do bem-estar coletivo, na redução das desigualdades e na construção de uma cidade mais resiliente, inclusiva e sustentável.

REFERÊNCIAS

BRASIL. Instituto Brasileiro de Geografia e Estatística. **Censo 2010: dados de renda per capita**. Brasília: IBGE, 2010.

BRASIL. Instituto Brasileiro de Geografia e Estatística. **Censo 2022: dados populacionais**. Brasília: IBGE, 2022.

BRASIL. Instituto Brasileiro de Geografia e Estatística. **Censo 2022: dados populacionais por bairros**. Brasília: IBGE, 2024.

BRASIL. Secretaria do Tesouro Nacional. **Manual de Contabilidade Aplicada ao Setor Público (MCASP): 11 ed.** Brasília: Ministério da Fazenda, Secretaria do Tesouro Nacional, 2022.

BRESSER-PEREIRA, Luiz Carlos. **Da administração burocrática à gerencial**. *Revista do Serviço Público*, Brasília, v. 47, n. 1, 1996.

CLEMENTINO, Maria do Livramento Miranda et al. **Dois décadas da Região Metropolitana de Natal: estudo da governança metropolitana a partir da elaboração dos Planos Plurianuais municipais**. In: CLEMENTINO, Maria do Livramento Miranda (org.). *Dois décadas da Região Metropolitana de Natal*. Rio de Janeiro: Letra Capital, 2019. p. 21-41. Disponível em: <https://www.observatoriodasmetropoles.net.br/wp-content/uploads/2020/02/Duas-decadas-da-Regiao-Metropolitana-de-Natal.pdf>. Acesso em: 17 maio 2025.

HOWLETT, Michael; RAMESH, M.; PERL, Anthony. **Política Pública: seus ciclos e subsistemas: uma abordagem integral**. Rio de Janeiro: Elsevier, 2013.

LEFEBVRE, Henri. **O direito à cidade**. São Paulo: Centauro, 2001.

NAÇÕES UNIDAS BRASIL. **Agenda 2030 para o Desenvolvimento Sustentável**. Disponível em: <https://brasil.un.org/pt-br/91863-agenda-2030-para-o-desenvolvimento-sustent%C3%A1vel>. Acesso em: 20 mar. 2025.

NATAL (Município). **Decreto nº 12.180, de 11 de março de 2021**. Estabelece a Agenda 2030 dos Objetivos de Desenvolvimento Sustentável da Organização das Nações Unidas - ODS como referência para o planejamento de médio e longo prazo das políticas públicas municipais. *Diário Oficial do Município: Natal, RN*, ano 21, n. 4573, p. 6, 18 mar. 2021. Disponível em: https://natal.rn.gov.br/storage/app/media/DOM/anexos/dom_20210318_305c57c0b4d5aa8901aae4767d38cb0e.pdf. Acesso em: 15 maio 2025.

NATAL (Município). **Lei nº 6.880, de 27 de março de 2019**. Estabelece a Política Municipal de Saneamento Básico do Município de Natal e dá outras providências. *Diário Oficial do Município de Natal: Natal*, 3 abr. 2019. Disponível em: <https://natal.rn.gov.br/storage/app/media/arsban/leis/ARSBAN-LeiMunicipal6880-2019.pdf>. Acesso em: 18 maio 2025.

NATAL (Município). **Lei nº 11.447, de 6 de julho de 2017**. Dispõe sobre o Plano Municipal de Saneamento Básico do Município do Natal. Diário Oficial do Município de Natal, Natal, 7 jul. 2017. Disponível em: https://natal.rn.gov.br/storage/app/media/legislacao/anexos/Decreto_20171229_11447_.pdf. Acesso em: 18 maio 2025.

NATAL (Município). **PPA Participativo de Natal (2022-2025)**. Natal: PMN, 2022. Disponível em: [https://ppa.natal.rn.gov.br/assets/documents/PlanoPlurianualParticipativodaCidadedoNatal\(2022-2025\).pdf](https://ppa.natal.rn.gov.br/assets/documents/PlanoPlurianualParticipativodaCidadedoNatal(2022-2025).pdf). Acesso em: 9 jan. 2025.

NATAL (Município). SEMURB - Secretaria Municipal de Meio Ambiente e Urbanismo. **Anuário Natal 2023**. Natal, RN: SEMURB, 2023. Disponível em: https://www.natal.rn.gov.br/storage/app/media/semurb/publicacoes/Anuario_2023.pdf. Acesso em: 13 mar. 2025.

RIO GRANDE DO NORTE (Estado). **Lei Complementar nº 152, de 16 de janeiro de 1997**. Institui a Região Metropolitana de Natal e dá outras providências. Diário Oficial do Estado, Natal, RN, p. 3-3, 16 jan. 1997. Disponível em: https://www.al.rn.leg.br/portal/_ups/legislacao/2019/07/17/44a272031c16c98c26ef4212374b2d4a.pdf. Acesso em: 13 maio 2025.

SECCHI, Leonardo. **Modelos organizacionais e reformas da administração pública**. *Revista de Administração Pública*, Rio de Janeiro, v. 43, n. 2, 2009.

SECCHI, Leonardo. **Políticas Públicas: conceitos, esquemas de análise, casos práticos**. 2. ed. São Paulo: Cengage Learning, 2014.

SILVA, Alexsandro Ferreira Cardoso da; CLEMENTINO, Maria do Livramento Miranda; ALMEIDA, Lindijane de Souza Bento. **Regimes urbanos e governança democrática: abordagens sobre o poder na cidade**. In: ENCONTRO NACIONAL DA ANPUR, 17., 2017, São Paulo. Anais [...]. São Paulo: [s.n.], 2017. Disponível em: <http://anais.anpur.org.br/index.php/anaisenapur/article/view/1697/1676>. Acesso em: 20 maio 2025.

SILVA, Analúcia de Azevedo. **Cidade inteligente e humana: perspectivas e contradições em Natal/RN**. Orientadora: Sara Raquel Fernandes Queiroz de Medeiros. 2024. 298 f. Tese (Doutorado em Estudos Urbanos e Regionais) – Centro de Ciências Humanas, Letras e Artes, Universidade Federal do Rio Grande do Norte, Natal, 2024. Disponível em: <https://repositorio.ufrn.br/items/608744c4-8e9d-43eb-8c0f-e4f917f37869>. Acesso em: 18 maio 2025.

SISTEMA NACIONAL DE INFORMAÇÕES SOBRE SANEAMENTO – SNIS. **Informações nacionais, estaduais e municipais sobre o saneamento básico**. Disponível em: <https://www.snis.gov.br>. Acesso em: 10 abr. 2025.

TRIBUNA DO NORTE. **Na ZN, apenas 3% da população tem acesso a esgotamento sanitário**. Tribuna do Norte, Natal, 15 maio 2025. Disponível em: <https://tribunadonorte.com.br/natal/na-zn-apenas-3-da-populacao-tem-acesso-a-esgotamento-sanitario/>. Acesso em: 18 maio 2025.



Anexo I

Relatório de Programas e Ações







PLANO
**PRA
FRENTE
NATAL**

POR VOCÊ E PELO FUTURO

NATAL DESENVOLVIDA E INOVADORA

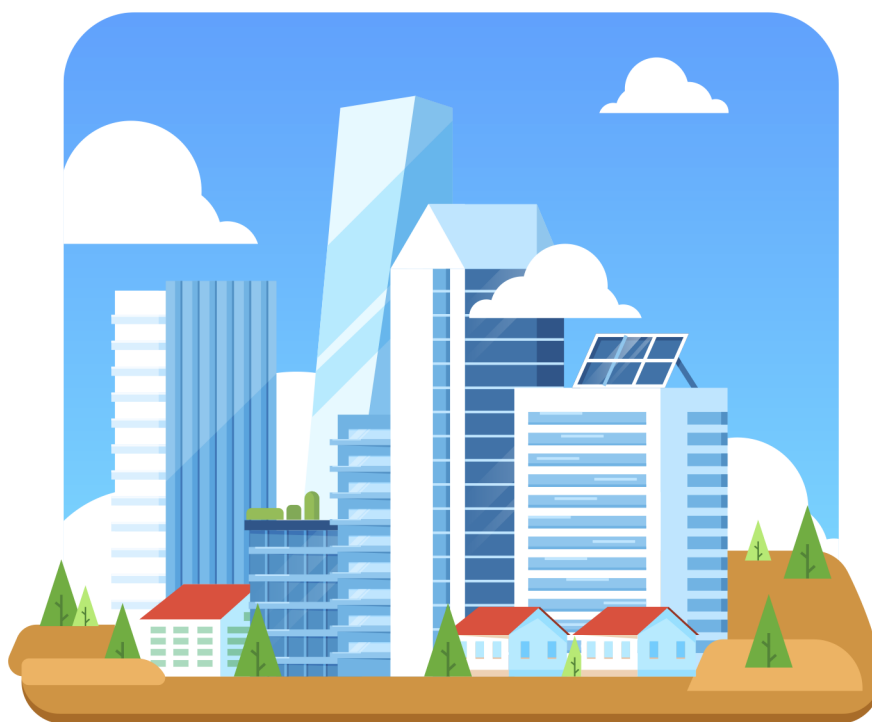



PREFEITURA MUNICIPAL DO NATAL
RUA ULISSES CALDAS, 81
NATAL - RN
08432324900 - CNPJ : 08.241.747/0001-43

www.natal.rn.gov.br

RELATÓRIO DE PROJETOS/ATIVIDADES CADASTRADAS
Mostrar somente com vínculo com Órgão/Unidade

Programa: NATAL DESENVOLVIDA E INOVADORA

Eixo: EIXO I - O FUTURO É AGORA
Tipo: FINALÍSTICO
Público-Alvo: POPULAÇÃO DO MUNICÍPIO.
Objetivo: PROMOVER UMA SINTONIA ORGÂNICA ENTRE O PODER PÚBLICO MUNICIPAL, ENTIDADES PÚBLICAS, TERCEIRO SETOR E INTEGRANTES DE DIVERSAS CADEIAS PRODUTIVAS COM VISTAS AO DESENVOLVIMENTO ECONÔMICO E INOVADOR, PROMOVENDO A REDISTRIBUIÇÃO DE RENDA E CONTRIBUINDO PARA DIRIMIR OS IMPACTOS DOS CICLOS DE RECESSÃO ECONÔMICA.
Justificativa: PREMENTE NECESSIDADE DE FOMENTAR PARCERIAS INDISPENSÁVEIS PARA UM DESENVOLVIMENTO ECONÔMICO, INOVADOR, EMPREENDEDOR E SUSTENTÁVEL, PROMOTORES DE UM CRESCIMENTO COM JUSTIÇA SOCIAL.

FONTES DE RECURSOS

Municipal	506.100.000,00
Estadual	0,00
Operações de crédito	0,00
Federal	84.000.000,00
Parcerias	6.400.000,00
Diretamente Arrecadado	10.900.000,00
TOTAL	607.400.000,00

INDICADORES DO PROGRAMA

Nome do Indicador

RELATÓRIO BIENAL DOS INVESTIMENTOS PREVISTOS NA TARIFA

Unidade de Medida	Índice de Referência	Índice ao Final do Programa	Periodicidade	Mês de Apuração
UNIDADE	1	2	BIENAL	mar/2026

Fórmula de Cálculo

NÚMERO DE RELATÓRIO PRODUZIDOS/ NÚMERO DE RELATÓRIOS PROPOSTOS AO ANO X 100

Fonte

ARSBAN

Nome do Indicador

NÚMERO DE PESQUISA DE SATISFAÇÃO GERAL DOS USUÁRIOS DE ÁGUA E ESGOTO REALIZADAS

Unidade de Medida	Índice de Referência	Índice ao Final do Programa	Periodicidade	Mês de Apuração
PERCENTUAL	25	100	ANUAL	mar/2026

Fórmula de Cálculo

PESQUISA DE SATISFAÇÃO REALIZADA/ PESQUISA DE SATISFAÇÃO PROPOSTA NO ANO X 100

Fonte

ARSBAN

Nome do Indicador

PLEITOS AVALIADOS PARA REAJUSTE OU REVISÃO TARIFÁRIA

Unidade de Medida	Índice de Referência	Índice ao Final do Programa	Periodicidade	Mês de Apuração
PERCENTUAL	20	100	ANUAL	mar/2026



PREFEITURA MUNICIPAL DO NATAL
RUA ULISSES CALDAS, 81
NATAL - RN
08432324900 - CNPJ : 08.241.747/0001-43

www.natal.rn.gov.br

RELATÓRIO DE PROJETOS/ATIVIDADES CADASTRADAS
Mostrar somente com vínculo com Órgão/Unidade

Fórmula de Cálculo

NÚMERO DE PLEITOS AVALIADOS/ NÚMERO DE PLEITOS PROPOSTOS NO ANO X 100

Fonte

ARSBAN

Nome do Indicador

RELATÓRIO ANUAL REFERENTE AOS INDICADORES DE EFICIÊNCIA ESTABELECIDOS NAS DIRETRIZES NACIONAIS (ANA)

Unidade de Medida	Índice de Referência	Índice ao Final do Programa	Periodicidade	Mês de Apuração
UNIDADE	1	4	ANUAL	mar/2026

Fórmula de Cálculo

NÚMERO DE RELATÓRIO PRODUZIDO

Fonte

ARSBAN

Nome do Indicador

RECLAMAÇÕES DOS USUÁRIOS, VIA OUVIDORIA, ATENDIDOS NA FORMA E NO PRAZO

Unidade de Medida	Índice de Referência	Índice ao Final do Programa	Periodicidade	Mês de Apuração
PERCENTUAL	100	100	ANUAL	/

Fórmula de Cálculo

RECLAMAÇÕES ATENDIDAS DOS USUÁRIOS/ RECLAMAÇÕES PREVISTAS ANUALMENTE DOS USUÁRIOS X 100

Fonte

ARSBAN

Nome do Indicador

RELATÓRIO ANUAL DA QUALIDADE DAS ÁGUAS DE ABASTECIMENTO PÚBLICO E DOS EFLUENTES URBANOS TRATADOS

Unidade de Medida	Índice de Referência	Índice ao Final do Programa	Periodicidade	Mês de Apuração
PERCENTUAL	25	100	ANUAL	/

Fórmula de Cálculo

NÚMERO DE RELATÓRIO PRODUZIDOS/ NÚMERO DE RELATÓRIOS SUGERIDOS ANUAL X 100

Fonte

ARSBAN

Nome do Indicador

URBANIZAÇÃO DE ÁREAS DE INTERESSE SOCIAL

Unidade de Medida	Índice de Referência	Índice ao Final do Programa	Periodicidade	Mês de Apuração
PERCENTUAL	40	100	ANUAL	/

Fórmula de Cálculo

ÁREA DE INTERESSE SOCIAL URBANIZADAS / TOTAL DE ÁREAS DE INTERESSE SOCIAL DO MUNICÍPIO X 100

Fonte

SEHARPE

Nome do Indicador

PERCENTUAL DE CONSTRUÇÃO, RECUPERAÇÃO E/OU AMPLIAÇÃO DE UNIDADES HABITACIONAIS DE INTERESSE SOCIAIS

Unidade de Medida	Índice de Referência	Índice ao Final do Programa	Periodicidade	Mês de Apuração
PERCENTUAL	0	100	ANUAL	mar/2026

Fórmula de Cálculo

PERCENTUAL OU VARIAÇÃO DE UNIDADES HABITACIONAIS CONSTRUÍDAS, RECUPERADAS E/OU AMPLIADAS EM URBANIZAÇÃO DE ÁREAS DE INTERESSE SOCIAL.

FORMULA: (NÚMERO DE UNIDADES HABITACIONAIS DO PERÍODO / NÚMERO DE UNIDADES HABITACIONAIS DE ÁREAS DO PERÍODO



ANTERIOR) - 1 X 100

Fonte
SEHARPE

Nome do Indicador
URBANIZAÇÃO DE ÁREAS DE INTERESSE SOCIAL

Unidade de Medida	Índice de Referência	Índice ao Final do Programa	Periodicidade	Mês de Apuração
PERCENTUAL	25	100	ANUAL	mar/2026

Fórmula de Cálculo
PERCENTUAL DE URBANIZAÇÃO DE ÁREAS DE INTERESSE SOCIAL. FÓRMULA: (NUMERO DE ÁREAS DO PERÍODO /NUMERO DE ÁREA DO PERÍODO ANTERIOR) - 1X100

Fonte
SEHARPE

Nome do Indicador
NÚMERO DE ATIVIDADES FISCALIZATÓRIAS NAS INSTALAÇÕES DE ABASTECIMENTO DE ÁGUA E ESGOTO

Unidade de Medida	Índice de Referência	Índice ao Final do Programa	Periodicidade	Mês de Apuração
PERCENTUAL	25	100	ANUAL	mar/2026

Fórmula de Cálculo
SOMATÓRIO DAS FISCALIZAÇÕES PRODUZIDAS ANUAL

Fonte
ARSBAN

Nome do Indicador
ÍNDICE DE SUBSTITUIÇÃO DE 100% DO PARQUE DE ILUMINAÇÃO POR LED

Unidade de Medida	Índice de Referência	Índice ao Final do Programa	Periodicidade	Mês de Apuração
PERCENTUAL	10	100	ANUAL	abr/2026

Fórmula de Cálculo
QUANTIDADE DE LED INSTALADA / QUANTIDADE DE LÂMPADAS EXISTENTES DO PARQUE DE ILUMINAÇÃO X 100

Fonte
SEMSUR

Nome do Indicador
NÚMERO DE PRAÇAS CONSTRUÍDAS

Unidade de Medida	Índice de Referência	Índice ao Final do Programa	Periodicidade	Mês de Apuração
UNIDADE	271	276	ANUAL	/

Fórmula de Cálculo
SOMATÓRIO DE PRAÇAS CONSTRUÍDAS

Fonte
SEMSUR

Nome do Indicador
NÚMERO DE PARQUES INFANTIS IMPLANTADOS

Unidade de Medida	Índice de Referência	Índice ao Final do Programa	Periodicidade	Mês de Apuração
UNIDADE	0	40	ANUAL	/

Fórmula de Cálculo
SOMATÓRIO DE PARQUES INSTALADOS

Fonte



PREFEITURA MUNICIPAL DO NATAL
RUA ULISSES CALDAS, 81
NATAL - RN
08432324900 - CNPJ : 08.241.747/0001-43

www.natal.rn.gov.br

RELATÓRIO DE PROJETOS/ATIVIDADES CADASTRADAS
Mostrar somente com vínculo com Órgão/Unidade

SEMSUR

Nome do Indicador

QUANTIDADE DE ESPAÇOS PETS CONSTRUÍDOS

Unidade de Medida	Índice de Referência	Índice ao Final do Programa	Periodicidade	Mês de Apuração
UNIDADE	0	20	ANUAL	mar/2025

Fórmula de Cálculo

SOMATÓRIO DE ESPAÇOS PETS CONSTRUÍDOS

Fonte

SEMSUR

Nome do Indicador

QUANTIDADE DE PARQUES IMPLANTADOS

Unidade de Medida	Índice de Referência	Índice ao Final do Programa	Periodicidade	Mês de Apuração
UNIDADE	0	40	ANUAL	/

Fórmula de Cálculo

SOMATÓRIO DE PARQUES IMPLANTADOS

Fonte

SEMSUR



PREFEITURA MUNICIPAL DO NATAL
RUA ULISSES CALDAS, 81
NATAL - RN
08432324900 - CNPJ : 08.241.747/0001-43

www.natal.m.gov.br

RELATÓRIO DE PROJETOS/ATIVIDADES CADASTRADAS
Mostrar somente com vínculo com Órgão/Unidade

DADOS DA ATIVIDADE/PROJETO

Código: 1243
Órgão: SECRETARIA MUNICIPAL DE SERVIÇOS URBANOS/SEMSUR
Tipo: PROJETO
Título: RESTAURAÇÃO E REURBANIZAÇÃO DE CENTROS PÚBLICOS COMERCIAIS
ODS(s) Vinculado(s): 8 - TRABALHO DECENTE E CRESCIMENTO ECONÔMICO
9 - INDÚSTRIA, INOVAÇÃO E INFRAESTRUTURA
11 - CIDADES E COMUNIDADES SUSTENTÁVEIS
Programa: 156 - NATAL DESENVOLVIDA E INOVADORA
Produto: CENTROS PÚBLICOS COMERCIAIS CONSTRUÍDOS, REFORMADOS E/OU REURBANIZADOS
Objetivo: REORDENAR OS CENTROS COMERCIAIS POPULARES (CAMELÓDROMOS) A FIM DE RENOVÁ-LOS (ALECRIM E CIDADE ALTA) PARA MELHORAR AS CONDIÇÕES DE TRABALHO E ATRAÇÃO DE CLIENTES.
Abrangência: METROPOLITANA, MUNICÍPIO
Origem: PODER PÚBLICO

METAS

DESCRIÇÃO	UNIDADE DE MEDIDA
*ADEQUAR E REQUALIFICAR 100% DA INFRAESTRUTURA DOS CAMELÓDROMOS DA CIDADE, COM ATENÇÃO AOS BAIRROS DO ALECRIM E CIDADE ALTA	PERCENTUAL
*REORDENAR 50% DO COMÉRCIO DO ALECRIM, ENVOLVENDO OS AMBULANTES E CAMELÔS	PERCENTUAL

FONTES DE RECURSO

Municipal	2.000.000,00
Federal	2.000.000,00
TOTAL	4.000.000,00

DADOS DA ATIVIDADE/PROJETO

Código: 1247
Órgão: SECRETARIA MUNICIPAL DE SERVIÇOS URBANOS/SEMSUR
Tipo: PROJETO
Título: EXPANSÃO, MANUTENÇÃO E MODERNIZAÇÃO DO PARQUE DE ILUMINAÇÃO PÚBLICA
ODS(s) Vinculado(s): 7 - ENERGIA ACESSÍVEL E LIMPA
11 - CIDADES E COMUNIDADES SUSTENTÁVEIS
13 - AÇÃO CONTRA A MUDANÇA GLOBAL DO CLIMA
Programa: 156 - NATAL DESENVOLVIDA E INOVADORA
Produto: PARQUE DE ILUMINAÇÃO EXPANDIDO, MANTIDO E MODERNIZADO
Objetivo: EXPANDIR E MODERNIZAR O PARQUE DE ILUMINAÇÃO PÚBLICA DA CIDADE POR MEIO DA IMPLEMENTAÇÃO DE AÇÕES QUE VISEM OTIMIZAR A OFERTA DO SERVIÇO, PROMOVENDO A MELHORIA DAS CONDIÇÕES DE ILUMINAÇÃO E SEGURANÇA DOS ESPAÇOS E VIAS PÚBLICAS.
Abrangência: MUNICÍPIO
Origem: SOCIEDADE E PODER PÚBLICO

METAS

DESCRIÇÃO	UNIDADE DE MEDIDA
*ELABORAR O PROJETO PARA IMPLANTAÇÃO DO SISTEMA DE INOVAÇÃO TECNOLÓGICA DE TELEGESTÃO DA ILUMINAÇÃO PÚBLICA VIÁRIA	UNIDADE
*IMPLANTAR O SISTEMA DE GERAÇÃO DE ENERGIA SOLAR	UNIDADE



PREFEITURA MUNICIPAL DO NATAL
RUA ULISSES CALDAS, 81
NATAL - RN
08432324900 - CNPJ : 08.241.747/0001-43

www.natal.m.gov.br

RELATÓRIO DE PROJETOS/ATIVIDADES CADASTRADAS
Mostrar somente com vínculo com Órgão/Unidade

FOTOVOLTAICA NO MUNICÍPIO

*REALIZAR 100% DO APERFEIÇOAMENTO DO SISTEMA DE GESTÃO DE ATENDIMENTO AO CLIENTE	PERCENTUAL
*SUBSTITUIR 100% DO PARQUE DE ILUMINAÇÃO DE NATAL POR LÂMPADAS DE LED	PERCENTUAL

FONTES DE RECURSO

Municipal	100.000.000,00
Federal	2.000.000,00
TOTAL	102.000.000,00

DADOS DA ATIVIDADE/PROJETO

Código: 1248
Órgão: SECRETARIA MUNICIPAL DE SERVIÇOS URBANOS/SEMSUR
Tipo: PROJETO
Título: CONSTRUÇÃO, REFORMA E MANUTENÇÃO DE CURRAL MUNICIPAL
ODS(s) Vinculado(s): 11 - CIDADES E COMUNIDADES SUSTENTÁVEIS
15 - VIDA TERRESTRE
Programa: 156 - NATAL DESENVOLVIDA E INOVADORA
Produto: CURRAL REESTRUTURADO
Objetivo: CONSTRUIR UM NOVO CURRAL MUNICIPAL PARA RECEBIMENTO DE ANIMAIS DE GRANDE PORTE, APREENDIDOS NA CIDADE, PROMOVEDO A MODERNIZAÇÃO DOS SERVIÇOS PRESTADOS.
Abrangência: MUNICÍPIO
Origem: PODER PÚBLICO

METAS

DESCRIÇÃO	UNIDADE DE MEDIDA
*ADQUIRIR 100% DAS ESTRUTURAS NECESSÁRIAS PARA A OPERACIONALIZAÇÃO DO RECOLHIMENTO DE ANIMAIS DE MÉDIO E GRANDE PORTE EM SITUAÇÃO DE ABANDONO	PERCENTUAL
*ATENDER 100% DAS DEMANDAS POR SERVIÇOS DE APREENSÃO, TRATAMENTO E ALIMENTAÇÃO DE ANIMAIS DE GRANDE PORTE	PERCENTUAL
*CONSTRUIR 1 CURRAL MUNICIPAL	UNIDADE

FONTES DE RECURSO

Municipal	2.000.000,00
TOTAL	2.000.000,00

DADOS DA ATIVIDADE/PROJETO

Código: 1251
Órgão: SECRETARIA MUNICIPAL DE SERVIÇOS URBANOS/SEMSUR
Tipo: PROJETO
Título: CONSTRUÇÃO, RESTAURAÇÃO E PAISAGISMO DE PRAÇAS E LOGRADOUROS PÚBLICOS
ODS(s) Vinculado(s): 3 - SAÚDE E BEM-ESTAR
11 - CIDADES E COMUNIDADES SUSTENTÁVEIS
15 - VIDA TERRESTRE
Programa: 156 - NATAL DESENVOLVIDA E INOVADORA
Produto: PRAÇAS E LOGRADOUROS PÚBLICOS CONSTRUÍDOS E/OU RESTAURADOS



PREFEITURA MUNICIPAL DO NATAL
RUA ULISSES CALDAS, 81
NATAL - RN
08432324900 - CNPJ : 08.241.747/0001-43

www.natal.m.gov.br

RELATÓRIO DE PROJETOS/ATIVIDADES CADASTRADAS
Mostrar somente com vínculo com Órgão/Unidade

Objetivo: PROPORCIONAR LAZER E BEM-ESTAR EM AMBIENTES SAUDÁVEIS POR MEIO DA CONSTRUÇÃO, RESTAURAÇÃO E/OU PAISAGISMO DE PRAÇAS E LOGRADOUROS PÚBLICOS, POSSIBILITANDO A INTEGRAÇÃO DA POPULAÇÃO EM ESPAÇOS PÚBLICOS DE VIVÊNCIA.
Abrangência: MUNICÍPIO
Origem: SOCIEDADE E PODER PÚBLICO

METAS	
DESCRIÇÃO	UNIDADE DE MEDIDA
*CONSTRUIR 1 PRAÇA PARA O PROJETO INTEGRADO DE EDUCAÇÃO, ESPORTE E LAZER NA REGIÃO ADMINISTRATIVA OESTE DE NATAL	UNIDADE
*CONSTRUIR 20 ESPAÇOS PET NAS PRAÇAS, CANTEIROS E OUTROS ESPAÇOS PÚBLICOS DA CIDADE	UNIDADE
*CONSTRUIR 5 PRAÇAS, DISTRIBUÍDAS NAS QUATRO REGIÕES ADMINISTRATIVAS DA CIDADE	UNIDADE
*IMPLANTAR 40 PARQUES INFANTIS (PLAYGROUND) EM PRAÇAS PÚBLICAS	UNIDADE
*IMPLANTAR O PROGRAMA DE MONITORAMENTO E MANEJO ARBÓREO, POR MEIO DE UM INVENTÁRIO COM MARCAÇÃO ELETRÔNICA E GEORREFERENCIAMENTO DAS ÁRVORES	UNIDADE
*IMPLANTAR O PROGRAMA DE ZELADORIA URBANA	UNIDADE
*IMPLANTAR UMA AÇÃO DE ARTICULAÇÃO NO CONTEXTO DA RMN FUNCIONAL COM FOCO NA ARBORIZAÇÃO DAS ÁREAS DE EXPANSÃO IMOBILIÁRIA	UNIDADE
*MANTER 100% DOS ATRATIVOS TURÍSTICOS E MOBILIÁRIOS URBANOS, PRIORITARIAMENTE EM ZONAS TURÍSTICAS	PERCENTUAL
*MANTER 100% DOS LOGRADOUROS PÚBLICOS LIMPOS E ADEQUADOS AO PASSEIO	PERCENTUAL
*MONITORAR E MANTER 100% DA INFRAESTRUTURA COSTEIRA DA CIDADE	PERCENTUAL
*REALIZAR 1 ESTUDO DAS PRAÇAS PÚBLICAS DE NATAL, A FIM DE IDENTIFICAR E TRANSFORMAR QUATRO DESSES ESPAÇOS EM PRAÇAS SENSORIAIS, SENDO UMA EM CADA REGIÃO ADMINISTRATIVA DA CIDADE	UNIDADE
*RESTAURAR 100 PRAÇAS, DISTRIBUÍDAS NAS QUATRO REGIÕES ADMINISTRATIVAS DA CIDADE	UNIDADE
*REVITALIZAR A ÁREA DE LAZER DO PANATIS	UNIDADE
FONTES DE RECURSO	
Municipal	106.000.000,00
Federal	1.000.000,00
TOTAL	107.000.000,00

DADOS DA ATIVIDADE/PROJETO	
Código:	1254
Órgão:	SECRETARIA MUNICIPAL DE SERVIÇOS URBANOS/SEMSUR
Tipo:	PROJETO
Título:	CONSTRUÇÃO, REFORMA E AMPLIAÇÃO DE CEMITÉRIOS PÚBLICOS
ODS(s) Vinculado(s):	11 - CIDADES E COMUNIDADES SUSTENTÁVEIS 13 - AÇÃO CONTRA A MUDANÇA GLOBAL DO CLIMA



PREFEITURA MUNICIPAL DO NATAL
RUA ULISSES CALDAS, 81
NATAL - RN
08432324900 - CNPJ : 08.241.747/0001-43

www.natal.m.gov.br

RELATÓRIO DE PROJETOS/ATIVIDADES CADASTRADAS
Mostrar somente com vínculo com Órgão/Unidade

15 - VIDA TERRESTRE
Programa: 156 - NATAL DESENVOLVIDA E INOVADORA
Produto: CEMITÉRIO CONSTRUÍDO, REFORMADO E/OU AMPLIADO
Objetivo: CONSTRUIR, REFORMAR E/OU AMPLIAR CEMITÉRIOS PÚBLICOS, PROPICIANDO MELHORES CONDIÇÕES DE ACESSO E PASSEIO AOS VISITANTES, BEM COMO AMPLIANDO A NÚMERO DE VAGAS PARA SEPULTAMENTO.
Abrangência: MUNICÍPIO
Origem: PODER PÚBLICO

METAS	
DESCRIÇÃO	UNIDADE DE MEDIDA
*MANTER 100% DOS CEMITÉRIOS PÚBLICOS LIMPOS E CONSERVADOS	PERCENTUAL
*REALIZAR O PROJETO PILOTO DE CEMITÉRIOS VERTICAIS E CREMATÓRIO PÚBLICO	UNIDADE
*REFORMAR E/OU AMPLIAR 4 CEMITÉRIOS PÚBLICOS, COM CONSTRUÇÃO DE SALA DE VELÓRIO	UNIDADE
FONTES DE RECURSO	
Municipal	12.000.000,00
Federal	3.000.000,00
TOTAL	15.000.000,00

DADOS DA ATIVIDADE/PROJETO	
Código:	1255
Órgão:	SECRETARIA MUNICIPAL DE SERVIÇOS URBANOS/SEMSUR
Tipo:	PROJETO
Título:	ELABORAÇÃO DO PLANO DIRETOR DE SERVIÇOS URBANOS
ODS(s) Vinculado(s):	8 - TRABALHO DECENTE E CRESCIMENTO ECONÔMICO 11 - CIDADES E COMUNIDADES SUSTENTÁVEIS
Programa:	156 - NATAL DESENVOLVIDA E INOVADORA
Produto:	PLANO ELABORADO
Objetivo:	ELABORAR O PLANO DIRETOR DE SERVIÇOS URBANOS, DOTANDO O MUNICÍPIO DE UM INSTRUMENTO URBANÍSTICO QUE REGULARIZE O USO E A OCUPAÇÃO ADEQUADA DO ESPAÇO URBANO, BEM COMO POSSIBILITE A IDENTIFICAÇÃO E CADASTRAMENTO DOS PERMISSIONÁRIOS URBANOS DA CIDADE (AMBULANTES, FEIRANTES, BARRAQUEIROS, CAMELÔS, QUIOSQUEIROS, CIGARREIRAS, ENTRE OUTROS), BENEFICIANDO OS TRABALHADORES E PROPICIANDO UM AMBIENTE SAUDÁVEL.
Abrangência:	MUNICÍPIO
Origem:	PODER PÚBLICO

METAS	
DESCRIÇÃO	UNIDADE DE MEDIDA
*CAPACITAR E QUALIFICAR 100% DOS FEIRANTES E AMBULANTES, A PARTIR DE PARCERIA COM O SISTEMA S, COM O PROGRAMA DE CAPACITAÇÃO E QUALIFICAÇÃO PROFISSIONAL EXISTENTE	PERCENTUAL
*ELABORAR O PLANO DIRETOR DE SERVIÇOS URBANOS	UNIDADE
*FORTALECER E NORMATIZAR 100% DAS AÇÕES DE FISCALIZAÇÃO DO COMÉRCIO DE AMBULANTES	PERCENTUAL
*IDENTIFICAR E REGULARIZAR 50% DOS AMBULANTES DA CIDADE	PERCENTUAL
FONTES DE RECURSO	
Municipal	1.000.000,00



PREFEITURA MUNICIPAL DO NATAL
RUA ULISSES CALDAS, 81
NATAL - RN
08432324900 - CNPJ : 08.241.747/0001-43

www.natal.m.gov.br

RELATÓRIO DE PROJETOS/ATIVIDADES CADASTRADAS
Mostrar somente com vínculo com Órgão/Unidade

TOTAL 1.000.000,00

DADOS DA ATIVIDADE/PROJETO

Código: 1258
Órgão: SECRETARIA MUNICIPAL DE SERVIÇOS URBANOS/SEMSUR
Tipo: PROJETO
Título: OPERACIONALIZAÇÃO DE POÇOS E CISTERNAS PARA IRRIGAÇÃO
ODS(s) Vinculado(s): 11 - CIDADES E COMUNIDADES SUSTENTÁVEIS
Programa: 156 - NATAL DESENVOLVIDA E INOVADORA
Produto: POÇOS PERFURADOS E MANTIDOS
Objetivo: ARMAZENAR ÁGUA PARA IRRIGAÇÃO E ARBORIZAÇÃO DE LOGRADOUROS PÚBLICOS POR MEIO DA MANUTENÇÃO DE POÇOS.
Abrangência: MUNICÍPIO
Origem: PODER PÚBLICO

METAS

DESCRIÇÃO	UNIDADE DE MEDIDA
*OPERACIONALIZAR 100% DAS PRAÇAS E DOS LOGRADOUROS PÚBLICOS IRRIGADOS	PERCENTUAL
*OPERACIONALIZAR 100% DOS POÇOS PERFURADOS	PERCENTUAL

FONTES DE RECURSO

Municipal 3.000.000,00
TOTAL 3.000.000,00

DADOS DA ATIVIDADE/PROJETO

Código: 1267
Órgão: SECRETARIA MUNICIPAL DE SERVIÇOS URBANOS/SEMSUR
Tipo: PROJETO
Título: IMPLANTAÇÃO, REFORMA, AMPLIAÇÃO, URBANIZAÇÃO E MANUTENÇÃO DE MERCADOS PÚBLICOS
ODS(s) Vinculado(s): 8 - TRABALHO DECENTE E CRESCIMENTO ECONÔMICO
11 - CIDADES E COMUNIDADES SUSTENTÁVEIS
Programa: 156 - NATAL DESENVOLVIDA E INOVADORA
Produto: MERCADOS PÚBLICOS IMPLANTADOS, REFORMADOS, AMPLIADOS, URBANIZADOS E MANTIDOS
Objetivo: POSSIBILITAR O ADEQUADO FUNCIONAMENTO DOS MERCADOS PÚBLICOS DA CIDADE, POR MEIO DE IMPLANTAÇÃO, REFORMA, AMPLIAÇÃO, URBANIZAÇÃO E MANUTENÇÃO, PROPICIANDO A MELHORIA DAS INSTALAÇÕES FÍSICAS, ORGANIZAÇÃO DOS PERMISSIONÁRIOS E ORGANIZAÇÃO DA POPULAÇÃO.
Abrangência: MUNICÍPIO
Origem: PODER PÚBLICO

METAS

DESCRIÇÃO	UNIDADE DE MEDIDA
*MANTER 100% DOS MERCADOS PÚBLICOS	PERCENTUAL
*PADRONIZAR 100% DOS MERCADOS PÚBLICOS	PERCENTUAL
*REALIZAR 100% DAS REFORMAS NECESSÁRIAS AO BOM FUNCIONAMENTO DE TODOS OS MERCADOS PÚBLICOS	PERCENTUAL

FONTES DE RECURSO



PREFEITURA MUNICIPAL DO NATAL
RUA ULISSES CALDAS, 81
NATAL - RN
08432324900 - CNPJ : 08.241.747/0001-43

www.natal.m.gov.br

RELATÓRIO DE PROJETOS/ATIVIDADES CADASTRADAS
Mostrar somente com vínculo com Órgão/Unidade

Municipal	26.800.000,00
Federal	8.000.000,00
TOTAL	34.800.000,00

DADOS DA ATIVIDADE/PROJETO

Código:	2263
Órgão:	SECRETARIA MUNICIPAL DE SERVIÇOS URBANOS/SEMSUR
Tipo:	ATIVIDADE
Título:	OPERACIONALIZAÇÃO E MANUTENÇÃO DO PARQUE DE ILUMINAÇÃO PÚBLICA
ODS(s) Vinculado(s):	7 - ENERGIA ACESSÍVEL E LIMPA 11 - CIDADES E COMUNIDADES SUSTENTÁVEIS
Programa:	156 - NATAL DESENVOLVIDA E INOVADORA
Produto:	PARQUE DE ILUMINAÇÃO PÚBLICA MANTIDO
Objetivo:	PROMOVER A MANUTENÇÃO DO PARQUE DE ILUMINAÇÃO PÚBLICA ATRAVÉS DA REALIZAÇÃO DE AÇÕES DE CARÁTER CONTÍNUO, VISANDO A REDUÇÃO DA VULNERABILIDADE DO SISTEMA E DO RISCO DE INCIDENTES COM A POPULAÇÃO.
Abrangência:	MUNICÍPIO
Origem:	PODER PÚBLICO

METAS

DESCRIÇÃO	UNIDADE DE MEDIDA
*OPERACIONALIZAR E MANTER 100% DAS UNIDADES DE ILUMINAÇÃO PÚBLICA DA CIDADE	PERCENTUAL

FONTES DE RECURSO

Municipal	200.000.000,00
TOTAL	200.000.000,00

DADOS DA ATIVIDADE/PROJETO

Código:	2084
Órgão:	SECRETARIA MUNICIPAL DE INFRAESTRUTURA/SEINFRA
Tipo:	ATIVIDADE
Título:	ELABORAÇÃO DE PLANO DE CONSERVAÇÃO E RECUPERAÇÃO DA MALHA VIÁRIA
ODS(s) Vinculado(s):	9 - INDÚSTRIA, INOVAÇÃO E INFRAESTRUTURA 11 - CIDADES E COMUNIDADES SUSTENTÁVEIS
Programa:	156 - NATAL DESENVOLVIDA E INOVADORA
Produto:	REQUALIFICAÇÃO DE CORREDORES
Objetivo:	ELABORAR UM PLANO DE MANUTENÇÃO, AFIM DE REALIZAR O LEVANTAMENTO DA QUANTIDADE E CONDIÇÕES DA MALHA VIÁRIA DO MUNICÍPIO DE NATAL.
Abrangência:	MUNICÍPIO
Origem:	PODER PÚBLICO

METAS

DESCRIÇÃO	UNIDADE DE MEDIDA
*ELABORAR O PLANO DE MANUTENÇÃO E CONSERVAÇÃO VIÁRIA	UNIDADE
*RECAPEAR A AV. JERÔNIMO CÂMARA	UNIDADE
*RECUPERAR 100 KM DA MALHA VIÁRIA, A PARTIR DO PLANO DE MANUTENÇÃO	KM



PREFEITURA MUNICIPAL DO NATAL
RUA ULISSES CALDAS, 81
NATAL - RN
08432324900 - CNPJ : 08.241.747/0001-43

www.natal.m.gov.br

RELATÓRIO DE PROJETOS/ATIVIDADES CADASTRADAS
Mostrar somente com vínculo com Órgão/Unidade

FONTES DE RECURSO

Federal	60.000.000,00
TOTAL	60.000.000,00

DADOS DA ATIVIDADE/PROJETO

Código: 2005
Órgão: INSTITUTO DE PREVIDÊNCIA SOCIAL DOS SERVIDORES DO MUNICÍPIO DO NATAL/NATALPREV
Tipo: ATIVIDADE
Título: MODERNIZAÇÃO DO ATENDIMENTO DO NATALPREV
ODS(s) Vinculado(s): 8 - TRABALHO DECENTE E CRESCIMENTO ECONÔMICO
16 - PAZ, JUSTIÇA E INSTITUIÇÕES EFICAZES
Programa: 156 - NATAL DESENVOLVIDA E INOVADORA
Produto: ATENDIMENTO MODERNIZADO
Objetivo: REESTRUTURAR O ATENDIMENTO OFERECIDO PELO NATALPREV POR MEIO DA MODERNIZAÇÃO E INFORMATIZAÇÃO DE SUA ESTRUTURA, BUSCANDO A DIGITALIZAÇÃO DE PROCESSOS E CRIAÇÃO DE FERRAMENTAS DIGITAIS PARA ATENDIMENTO ONLINE, ALÉM DE TREINAMENTO CONTÍNUO DOS SERVIDORES PARA APRIMORAMENTO DO ATENDIMENTO PRESENCIAL E POSSIVELMENTE ATENDIMENTOS REMOTO, ALÉM DE EXPANSÃO DOS CANAIS DE ATENDIMENTO, INCLUINDO CHATBOTS E SUPORTE VIA WHATSAPP. TUDO ISSO ALIADO A UM ESTUDO ATUARIAL CONTÍNUO, VISANDO OTIMIZAR O DESEMPENHO DOS SERVIÇOS PRESTADOS AOS SERVIDORES.
Abrangência: MUNICÍPIO
Origem: PODER PÚBLICO

METAS

DESCRIÇÃO	UNIDADE DE MEDIDA
*CRIAR 4 CANAIS DE COMUNICAÇÃO DE FORMA 100% DIGITAL AMPLIANDO O ATENDIMENTO DA NATALPREV.	UNIDADE
*REALIZAR 4 TREINAMENTOS COM OS SERVIDORES DO NATALPREV	UNIDADE

FONTES DE RECURSO

Diretamente arrecadado	2.000.000,00
TOTAL	2.000.000,00

DADOS DA ATIVIDADE/PROJETO

Código: 2001
Órgão: AGÊNCIA REGULADORA DE SERVIÇOS DE SANEAMENTO BÁSICO DE NATAL/ARSBAN
Tipo: ATIVIDADE
Título: FORTALECIMENTO DA REGULAÇÃO DO SANEAMENTO BÁSICO E OUTROS SERVIÇOS DELEGADOS
ODS(s) Vinculado(s): 6 - ÁGUA POTÁVEL E SANEAMENTO
Programa: 156 - NATAL DESENVOLVIDA E INOVADORA
Produto: ATIVIDADE REGULATÓRIA FORTALECIDA
Objetivo: AMPLIAR O CONTROLE, A NORMATIZAÇÃO E FISCALIZAÇÃO DA ATIVIDADE REGULATÓRIA.
Abrangência: MUNICÍPIO
Origem: PODER PÚBLICO

METAS

DESCRIÇÃO	UNIDADE DE MEDIDA
*AVALIAR 100% DOS PLEITOS QUANTO A CRITÉRIOS TÉCNICOS,	PERCENTUAL



PREFEITURA MUNICIPAL DO NATAL
RUA ULISSES CALDAS, 81
NATAL - RN
08432324900 - CNPJ : 08.241.747/0001-43

www.natal.m.gov.br

RELATÓRIO DE PROJETOS/ATIVIDADES CADASTRADAS
Mostrar somente com vínculo com Órgão/Unidade

CONTÁBEIS, ECONÔMICOS E FINANCEIROS DE REAJUSTE E REVISÃO
TARIFÁRIA

*DESENVOLVER UMA METODOLOGIA DE REGULAÇÃO (ANÁLISE DE IMPACTO REGULATÓRIO E AVALIAÇÃO DE RESULTADO REGULATÓRIO) PARA REDUÇÃO DE PERDAS DE ÁGUA	UNIDADE
*DESENVOLVER UMA METODOLOGIA DE REGULAÇÃO E FISCALIZAÇÃO PARA GESTÃO DE ATIVOS	UNIDADE
*ENCAMINHAR 100% DAS RECLAMAÇÕES DOS USUÁRIOS VIA OUVIDORIA, NA FORMA E NO PRAZO ESTABELECIDO	PERCENTUAL
*FISCALIZAR 100% DOS INVESTIMENTOS PREVISTOS NA TARIFA	PERCENTUAL
*IMPLANTAR 2 ATIVIDADES REGULATÓRIAS (DRENAGEM URBANA, RESÍDUOS SÓLIDOS E/OU OUTROS SERVIÇOS DELEGADOS)	UNIDADE
*INSTITUIR PROCEDIMENTOS METODOLÓGICOS DE GOVERNANÇA EM 100% DA ATIVIDADE REGULATÓRIA	PERCENTUAL
*REALIZAR 1 ESTUDO JURÍDICO PARA SUPORTE AS ATIVIDADES REGULATÓRIAS DA ARSBAN	TONELADA
*REALIZAR 1 ESTUDO TÉCNICO SOBRE DESCONTINUIDADE NO ABASTECIMENTO (PRESSÃO)	UNIDADE
*REALIZAR 4 PESQUISAS DE SATISFAÇÃO GERAL DOS USUÁRIOS COM OS SERVIÇOS DE ÁGUA E ESGOTO	UNIDADE
*REALIZAR 5 ESTUDOS/PESQUISAS NO ÂMBITO DA REGULAÇÃO TÉCNICA, ECONÔMICA E FINANCEIRA	UNIDADE

FONTES DE RECURSO

Diretamente arrecadado	5.000.000,00
TOTAL	5.000.000,00

DADOS DA ATIVIDADE/PROJETO

Código:	2432
Órgão:	AGÊNCIA REGULADORA DE SERVIÇOS DE SANEAMENTO BÁSICO DE NATAL/ARSBAN
Tipo:	ATIVIDADE
Título:	ACOMPANHAMENTO DE INDICADORES E METAS DOS PLANOS DE REGULAÇÃO DOS SERVIÇOS PÚBLICOS
ODS(s) Vinculado(s):	6 - ÁGUA POTÁVEL E SANEAMENTO
Programa:	156 - NATAL DESENVOLVIDA E INOVADORA
Produto:	PLANOS ACOMPANHADOS, FISCALIZADOS E AVALIADOS
Objetivo:	ACOMPANHAR, FISCALIZAR E AVALIAR O CUMPRIMENTO DOS PLANOS SETORIAIS E MUNICIPAIS.
Abrangência:	MUNICÍPIO
Origem:	PODER PÚBLICO

METAS

DESCRIÇÃO	UNIDADE DE MEDIDA
*ACOMPANHAR E MONITORAR 100% DOS INDICADORES DE EFICIÊNCIA ESTABELECIDOS NAS DIRETRIZES NACIONAIS REFERENTES A ÁGUA E ESGOTO	PERCENTUAL
*AVALIAR 8 ESTUDOS, PROJETOS OU PLANOS QUE IMPACTEM NA PRESTAÇÃO DO SERVIÇO DE SANEAMENTO BÁSICO	UNIDADE
*DESENVOLVER UMA METODOLOGIA DE ANÁLISE DE INDICADORES DE EFICIÊNCIA PARA O SANEAMENTO BÁSICO	UNIDADE
*FISCALIZAR 100% DAS METAS ESTABELECIDAS NO PLANO MUNICIPAL	PERCENTUAL



PREFEITURA MUNICIPAL DO NATAL
RUA ULISSES CALDAS, 81
NATAL - RN
08432324900 - CNPJ : 08.241.747/0001-43

www.natal.rn.gov.br

RELATÓRIO DE PROJETOS/ATIVIDADES CADASTRADAS
Mostrar somente com vínculo com Orgão/Unidade

DE SANEAMENTO BÁSICO, RELATIVO A QUALIDADE DA PRESTAÇÃO
DOS SERVIÇOS REGULADOS

FONTES DE RECURSO	
Diretamente arrecadado	3.100.000,00
TOTAL	3.100.000,00

DADOS DA ATIVIDADE/PROJETO	
Código:	2684
Órgão:	AGÊNCIA REGULADORA DE SERVIÇOS DE SANEAMENTO BÁSICO DE NATAL/ARSBAN
Tipo:	ATIVIDADE
Título:	MONITORAMENTO E CONTROLE DA QUALIDADE DAS ÁGUAS DE ABASTECIMENTO PÚBLICO
ODS(s) Vinculado(s):	6 - ÁGUA POTÁVEL E SANEAMENTO
Programa:	156 - NATAL DESENVOLVIDA E INOVADORA
Produto:	MONITORAMENTO E CONTROLE REALIZADOS
Objetivo:	PERMITIR O MONITORAMENTO E CONTROLE DA QUALIDADE DAS ÁGUAS DE ABASTECIMENTO E DOS EFLUENTES URBANOS, OBJETIVANDO ATENDER AS ATRIBUIÇÕES REGULATÓRIAS.
Abrangência:	MUNICÍPIO
Origem:	PODER PÚBLICO

METAS	
DESCRIÇÃO	UNIDADE DE MEDIDA
*AVALIAR 100% DOS REQUISITOS DE QUALIDADE DE ÁGUA E EFLUENTES, CONFORME PADRÕES ESTABELECIDOS NA LEGISLAÇÃO VIGENTE	PERCENTUAL
*ELABORAR 1 NORMA COMPATÍVEL COM AS DIRETRIZES NACIONAIS DIRECIONADA AO MONITORAMENTO DA QUALIDADE DE ÁGUA E ESGOTO	UNIDADE
*MITIGAR 100% DOS RISCOS DE ÁGUA E ESGOTO EM SITUAÇÃO DE CONTINGÊNCIA E EMERGÊNCIA	UNIDADE
*MONITORAR 100% DAS PARALISAÇÕES DO SISTEMA DE ABASTECIMENTO DE ÁGUA COM DURAÇÃO SUPERIOR A OITO HORAS	PERCENTUAL
*REALIZAR 2 ESTUDOS PARA AVALIAÇÃO DE PARÂMETROS QUE COMPROMETEM A QUALIDADE DA ÁGUA E EFLUENTES DO MUNICÍPIO DO NATAL	UNIDADE
*REALIZAR ATIVIDADES FISCALIZATÓRIA EM 100% DAS INSTALAÇÕES DE ABASTECIMENTO DE ÁGUA E ESGOTAMENTO SANITÁRIO	PERCENTUAL

FONTES DE RECURSO	
Diretamente arrecadado	800.000,00
TOTAL	800.000,00

DADOS DA ATIVIDADE/PROJETO	
Código:	1109
Órgão:	SECRETARIA MUNICIPAL DE MEIO AMBIENTE E URBANISMO/SEMURB
Tipo:	PROJETO
Título:	PRODUÇÃO E MONITORAMENTO DE DADOS GEOGRÁFICOS
ODS(s) Vinculado(s):	11 - CIDADES E COMUNIDADES SUSTENTÁVEIS
Programa:	156 - NATAL DESENVOLVIDA E INOVADORA



PREFEITURA MUNICIPAL DO NATAL
RUA ULISSES CALDAS, 81
NATAL - RN
08432324900 - CNPJ : 08.241.747/0001-43

www.natal.rn.gov.br

RELATÓRIO DE PROJETOS/ATIVIDADES CADASTRADAS
Mostrar somente com vínculo com Órgão/Unidade

Produto: DADOS GEOGRÁFICOS PRODUZIDOS E MONITORADOS
Objetivo: PRODUZIR E MONITORAR OS DADOS GEOGRÁFICOS DO MUNICÍPIO DO NATAL PARA DISSEMINAÇÃO DE INFORMAÇÕES E CONTROLE AMBIENTAL E URBANÍSTICO DO MUNICÍPIO.
Abrangência: MUNICÍPIO
Origem: PODER PÚBLICO

METAS	
DESCRIÇÃO	UNIDADE DE MEDIDA
*IMPLANTAR 200 MARCOS GEODÉSICOS EM TODO MUNICÍPIO	UNIDADE
*IMPLANTAR O CADASTRO MULTIFINALITÁRIO, UTILIZANDO BANCO DE DADOS E SISTEMA DE INFORMAÇÕES GEOGRÁFICA.	UNIDADE
FONTES DE RECURSO	
Municipal	2.000.000,00
TOTAL	2.000.000,00

DADOS DA ATIVIDADE/PROJETO	
Código:	1603
Órgão:	SECRETARIA MUNICIPAL DE MEIO AMBIENTE E URBANISMO/SEMURB
Tipo:	PROJETO
Título:	AMPLIAÇÃO DA ACESSIBILIDADE EM PRÉDIOS PÚBLICOS DE NATAL
ODS(s) Vinculado(s):	11 - CIDADES E COMUNIDADES SUSTENTÁVEIS
Programa:	156 - NATAL DESENVOLVIDA E INOVADORA
Produto:	POLÍTICA IMPLANTADA E IMPLEMENTADA
Objetivo:	PROMOVER A ACESSIBILIDADE NAS ÁREAS PÚBLICAS E PRÉDIOS PÚBLICOS DO MUNICÍPIO PARA ATENDER À LEI BRASILEIRA DE INCLUSÃO, LEI Nº 13146/2015, QUE AFIRMOU A AUTONOMIA E A CAPACIDADE DESSES CIDADÃOS PARA EXERCEREM ATOS DA VIDA CIVIL EM CONDIÇÕES DE IGUALDADE COM AS DEMAIS PESSOAS.
Abrangência:	MUNICÍPIO
Origem:	PODER PÚBLICO

METAS	
DESCRIÇÃO	UNIDADE DE MEDIDA
*PROJETAR E EXECUTAR OBRAS PARA PROMOVER A ACESSIBILIDADE EM 04 PRÉDIOS PÚBLICOS DO MUNICÍPIO	UNIDADE
*REALIZAR 04 CAMPANHAS DE CONSCIENTIZAÇÃO NA MATÉRIA DE ACESSIBILIDADE	UNIDADE
FONTES DE RECURSO	
Municipal	1.500.000,00
TOTAL	1.500.000,00

DADOS DA ATIVIDADE/PROJETO	
Código:	1619
Órgão:	SECRETARIA MUNICIPAL DE MEIO AMBIENTE E URBANISMO/SEMURB
Tipo:	PROJETO
Título:	PLANEJAMENTO E FISCALIZAÇÃO DE ÁREAS PÚBLICAS MUNICIPAIS
ODS(s) Vinculado(s):	11 - CIDADES E COMUNIDADES SUSTENTÁVEIS
Programa:	156 - NATAL DESENVOLVIDA E INOVADORA



PREFEITURA MUNICIPAL DO NATAL
RUA ULISSES CALDAS, 81
NATAL - RN
08432324900 - CNPJ : 08.241.747/0001-43

www.natal.rn.gov.br

RELATÓRIO DE PROJETOS/ATIVIDADES CADASTRADAS

Mostrar somente com vínculo com Órgão/Unidade

Produto: POLÍTICA IMPLANTADA E IMPLEMENTADA
Objetivo: PLANEJAR, PROJETAR E FISCALIZAR ÁREAS PÚBLICAS DO MUNICÍPIO DO NATAL, NO ÂMBITO DAS QUESTÕES URBANÍSTICAS E AMBIENTAIS.
Abrangência: MUNICÍPIO
Origem: PODER PÚBLICO

METAS	
DESCRIÇÃO	UNIDADE DE MEDIDA
*IDENTIFICAR 2.000 LOGRADOUROS DO MUNICÍPIO	UNIDADE
*IDENTIFICAR E/OU IMPLANTAR AÇÕES DE PROTEÇÃO DE 200 ÁREAS VERDES	UNIDADE
*INVENTARIAR E PROPOR UM MARCO LEGAL VISANDO DEFINIR UMA POLÍTICA DE MANEJO QUE PERMITA O USO CONSCIENTE E RESPONSÁVEL DE ÁREAS VERDES, EM SUAS DIVERSAS TIPOLOGIAS E ESPAÇOS LIVRES	UNIDADE
*PROJETAR 1 OBRA DE URBANIZAÇÃO EM ÁREA NON AEDIFICANDI	UNIDADE
*PROJETAR OBRAS DE URBANIZAÇÃO EM 04 LAGOAS E ENTORNO	UNIDADE
*PROJETAR OBRAS DE URBANIZAÇÃO EM 08 RUAS VERDES	UNIDADE
*PROMOVER 10 AÇÕES DE RECUPERAÇÃO AMBIENTAL EM DIFERENTES ECOSISTEMAS DO MUNICÍPIO	UNIDADE
*REALIZAR 02 CONCURSOS PARA DESENVOLVIMENTO DE PROJETOS ARQUITETÔNICOS E/OU URBANÍSTICOS EM ÁREAS PÚBLICAS DO MUNICÍPIO	UNIDADE
*REALIZAR 250 REMOÇÕES DE OCUPAÇÕES IRREGULARES EM ÁREAS DE EQUIPAMENTOS URBANOS	UNIDADE
*REALIZAR 250 REMOÇÕES DE OCUPAÇÕES IRREGULARES EM ÁREAS VERDES MUNICIPAIS	UNIDADE
FONTES DE RECURSO	
Municipal	1.500.000,00
TOTAL	1.500.000,00

DADOS DA ATIVIDADE/PROJETO	
Código:	1625
Órgão:	SECRETARIA MUNICIPAL DE MEIO AMBIENTE E URBANISMO/SEMURB
Tipo:	PROJETO
Título:	INTERVENÇÕES EM ÁREAS ESPECIAIS
ODS(s) Vinculado(s):	11 - CIDADES E COMUNIDADES SUSTENTÁVEIS
Programa:	156 - NATAL DESENVOLVIDA E INOVADORA
Produto:	ÁREAS ESPECIAIS FISCALIZADAS E RECUPERADAS
Objetivo:	FISCALIZAR, RECUPERAR E REABILITAR ÁREAS DEGRADADAS, DE RISCO E ÁREAS ESPECIAIS PARA PREVENIR E EVITAR CATÁSTROFES.
Abrangência:	MUNICÍPIO
Origem:	PODER PÚBLICO

METAS	
DESCRIÇÃO	UNIDADE DE MEDIDA
*PROMOVER O MONITORAMENTO REMOTO DE ÁREAS OBJETO DE REPOSIÇÃO IRREGULAR DE RESÍDUOS OU SUJEITAS A	UNIDADE



PREFEITURA MUNICIPAL DO NATAL
RUA ULISSES CALDAS, 81
NATAL - RN
08432324900 - CNPJ : 08.241.747/0001-43

www.natal.rn.gov.br

RELATÓRIO DE PROJETOS/ATIVIDADES CADASTRADAS
Mostrar somente com vínculo com Órgão/Unidade

ALAGAMENTOS

*REMOVER 200 OCUPAÇÕES ILEGAIS EM ÁREAS DE RISCO, ÁREAS VERDES E/OU ÁREAS DE PROTEÇÃO AMBIENTAL UNIDADE

FONTES DE RECURSO

Municipal	2.000.000,00
TOTAL	2.000.000,00

DADOS DA ATIVIDADE/PROJETO

Código: 1952
Órgão: SECRETARIA MUNICIPAL DE MEIO AMBIENTE E URBANISMO/SEMURB
Tipo: PROJETO
Título: PRESERVAÇÃO E VALORIZAÇÃO DO PATRIMÔNIO HISTÓRICO DO MUNICÍPIO
ODS(s) Vinculado(s): 11 - CIDADES E COMUNIDADES SUSTENTÁVEIS
Programa: 156 - NATAL DESENVOLVIDA E INOVADORA
Produto: PATRIMÔNIO HISTÓRICO PRESERVADO E VALORIZADO
Objetivo: DESENVOLVER AÇÕES DE EDUCAÇÃO PATRIMONIAL, PRESERVAÇÃO E RESTAURAÇÃO DO PATRIMÔNIO HISTÓRICO DE NATAL.
Abrangência: MUNICÍPIO
Origem: PODER PÚBLICO

METAS

DESCRIÇÃO	UNIDADE DE MEDIDA
*PROJETAR OBRAS EM 02 LOGRADOUROS PÚBLICO DO SÍTIO HISTÓRICO	UNIDADE
*PROJETAR O PRÉDIO SEDE DO RIBEIRA LIVING LAB	UNIDADE
*RESTAURAR 02 PRÉDIOS HISTÓRICOS (PALÁCIO FELIPE CAMARÃO E HOTEL CENTRAL)	UNIDADE

FONTES DE RECURSO

Municipal	1.500.000,00
TOTAL	1.500.000,00

DADOS DA ATIVIDADE/PROJETO

Código: 1110
Órgão: SECRETARIA MUNICIPAL DE MEIO AMBIENTE E URBANISMO/SEMURB
Tipo: PROJETO
Título: PRODUÇÃO E DIVULGAÇÃO DE DADOS
ODS(s) Vinculado(s): 11 - CIDADES E COMUNIDADES SUSTENTÁVEIS
Programa: 156 - NATAL DESENVOLVIDA E INOVADORA
Produto: DADOS PRODUZIDOS E DIVULGADOS
Objetivo: PRODUZIR, SISTEMATIZAR E DIVULGAR DADOS URBANÍSTICOS, AMBIENTAIS, SOCIOECONÔMICOS E HISTÓRICOS DO MUNICÍPIO DO NATAL PARA DISSEMINAÇÃO DE INFORMAÇÕES JUNTO À POPULAÇÃO.
Abrangência: MUNICÍPIO
Origem: PODER PÚBLICO

METAS

DESCRIÇÃO	UNIDADE DE MEDIDA
-----------	-------------------



PREFEITURA MUNICIPAL DO NATAL
RUA ULISSES CALDAS, 81
NATAL - RN
08432324900 - CNPJ : 08.241.747/0001-43

www.natal.m.gov.br

RELATÓRIO DE PROJETOS/ATIVIDADES CADASTRADAS
Mostrar somente com vínculo com Órgão/Unidade

*PRODUZIR E PUBLICAR 1 CARTILHA SOBRE O CENTRO HISTÓRICO DE NATAL E LEI DE OPERAÇÃO URBANA CENTRO HISTÓRICO	UNIDADE
*PRODUZIR E PUBLICAR 1 CARTILHA SOBRE O USO DO ESPAÇO PÚBLICO	UNIDADE
*PRODUZIR E PUBLICAR 1 ORDENAMENTO URBANO DE NATAL	UNIDADE
*PRODUZIR E PUBLICAR 4 ANUÁRIOS	UNIDADE
*PUBLICAR 1 CARTILHA SOBRE CONSTRUIR LEGALMENTE	UNIDADE

FONTES DE RECURSO

Municipal	1.500.000,00
TOTAL	1.500.000,00

DADOS DA ATIVIDADE/PROJETO

Código:	1113
Órgão:	SECRETARIA MUNICIPAL DE MEIO AMBIENTE E URBANISMO/SEMURB
Tipo:	PROJETO
Título:	PLANEJAMENTO E PRESERVAÇÃO DE UNIDADES DE CONSERVAÇÃO, PARQUES, BOSQUES E HORTOS DO MUNICÍPIO
ODS(s) Vinculado(s):	11 - CIDADES E COMUNIDADES SUSTENTÁVEIS 15 - VIDA TERRESTRE
Programa:	156 - NATAL DESENVOLVIDA E INOVADORA
Produto:	PROJETO IMPLANTADO
Objetivo:	PLANEJAR E PROMOVER A PRESERVAÇÃO, CONSERVAÇÃO E MANUTENÇÃO DO PARQUE DA CIDADE DOM NIVALDO MONTE, PARQUES, BOSQUES E HORTOS MUNICIPAIS.
Abrangência:	MUNICÍPIO
Origem:	PODER PÚBLICO

METAS

DESCRIÇÃO	UNIDADE DE MEDIDA
*AMPLIAR 4 BOSQUES/PRAÇAS VERDES PARA AS QUATRO REGIÕES ADMINISTRATIVAS DA CIDADE	UNIDADE
*DESENVOLVER 1 PROGRAMA DE ESTÍMULO AO ASSOCIATIVISMO E AO COOPERATIVISMO NA ORGANIZAÇÃO DE ATIVIDADES SOCIOECONÔMICAS EM TORNO DA AGRICULTURA URBANA EM NATAL	UNIDADE
*DESENVOLVER 1 PROGRAMA DE FORMAÇÃO E ASSESSORAMENTO TÉCNICO PARA IMPLEMENTAÇÃO DE HORTAS URBANAS	UNIDADE
*ELABORAR 1 ESTUDO DE VIABILIDADE TÉCNICA, ECONÔMICA E FINANCEIRA DE GESTÃO DAS UNIDADES DE CONSERVAÇÃO, PARQUES, BOSQUES E HORTOS DO MUNICÍPIO	UNIDADE
*PROJETAR 4 HORTAS URBANAS NAS REGIÕES ADMINISTRATIVAS	UNIDADE
*PROJETAR E IMPLANTAR 2 HORTOS PÚBLICOS	UNIDADE
*REFORMAR O PARQUE MUNICIPAL DOM NIVALDO MONTE REALIZANDO TODOS OS AJUSTES NECESSÁRIOS A SUA PERFEITA FUNCIONALIDADE	UNIDADE

FONTES DE RECURSO

Municipal	2.500.000,00
TOTAL	2.500.000,00

**PREFEITURA MUNICIPAL DO NATAL**

RUA ULISSES CALDAS, 81

NATAL - RN

08432324900 - CNPJ : 08.241.747/0001-43

www.natal.m.gov.br

RELATÓRIO DE PROJETOS/ATIVIDADES CADASTRADAS

Mostrar somente com vínculo com Órgão/Unidade

DADOS DA ATIVIDADE/PROJETO

Código:	1118
Órgão:	SECRETARIA MUNICIPAL DE MEIO AMBIENTE E URBANISMO/SEMURB
Tipo:	PROJETO
Título:	IMPLEMENTAÇÃO DE PROJETO DE ATENÇÃO ÀS MUDANÇAS CLIMÁTICAS
ODS(s) Vinculado(s):	11 - CIDADES E COMUNIDADES SUSTENTÁVEIS
Programa:	156 - NATAL DESENVOLVIDA E INOVADORA
Produto:	PROJETO IMPLEMENTADO
Objetivo:	PROMOVER ESTRATÉGIAS ARTICULADAS COM OS SETORES PRODUTIVOS E A SOCIEDADE PARA REDUZIR AS EMISSÕES DE GASES DO EFEITO ESTUFA, INTEGRANDO AO PLANEJAMENTO MUNICIPAL AÇÕES TRANSFORMADORAS QUE GARANTAM O AUMENTO DA CAPACIDADE DE ADAPTAÇÃO DA CIDADE AOS RISCOS CLIMÁTICOS.
Abrangência:	MUNICÍPIO
Origem:	PODER PÚBLICO

METAS

DESCRIÇÃO	UNIDADE DE MEDIDA
*ELABORAR 1 MONITORAMENTO HIDROLÓGICO E CLIMÁTICO DE NATAL	UNIDADE
*ELABORAR O ESTUDO DE VULNERABILIDADES SOCIOAMBIENTAL	UNIDADE
*ELABORAR O INVENTÁRIO DAS FONTES DE ABSORÇÃO, GERANDO ESTOQUE DE CARBONO NAS ÁREAS VERDES	UNIDADE
*ELABORAR O INVENTÁRIO DAS FONTES DE EMISSÃO DE GASES DE EFEITO ESTUFA NO MUNICÍPIO	UNIDADE
*ELABORAR UMA POLÍTICA MUNICIPAL DE ENERGIA SOLAR	UNIDADE
*ELABORAR UMA POLÍTICA MUNICIPAL PARA ÀS MUDANÇAS CLIMÁTICAS	UNIDADE
*IMPLANTAR O PLANO MUNICIPAL DE MITIGAÇÃO E ADAPTAÇÃO ÀS MUDANÇAS CLIMÁTICAS	UNIDADE
*IMPLEMENTAR O USO DE ENERGIA RENOVÁVEL, POR MEIO DO SISTEMA FOTOVOLTAICO NOS PRÉDIOS PÚBLICOS	UNIDADE

FONTES DE RECURSO

Municipal	6.000.000,00
TOTAL	6.000.000,00

DADOS DA ATIVIDADE/PROJETO

Código:	1613
Órgão:	SECRETARIA MUNICIPAL DE MEIO AMBIENTE E URBANISMO/SEMURB
Tipo:	PROJETO
Título:	ARBORIZAÇÃO DE NATAL
ODS(s) Vinculado(s):	13 - AÇÃO CONTRA A MUDANÇA GLOBAL DO CLIMA
Programa:	156 - NATAL DESENVOLVIDA E INOVADORA
Produto:	PLANTIO DE ÁRVORES
Objetivo:	ELABORAR O INVENTÁRIO ARBÓREO DO MUNICÍPIO DE NATAL E PROMOVER A ARBORIZAÇÃO VISANDO A MINIMIZAÇÃO DAS TEMPERATURAS PARA O CONFORTO TÉRMICO DOS TRANSEUNTES.
Abrangência:	MUNICÍPIO



PREFEITURA MUNICIPAL DO NATAL
RUA ULISSES CALDAS, 81
NATAL - RN
08432324900 - CNPJ : 08.241.747/0001-43

www.natal.m.gov.br

RELATÓRIO DE PROJETOS/ATIVIDADES CADASTRADAS
Mostrar somente com vínculo com Órgão/Unidade

Origem: PODER PÚBLICO

METAS		
DESCRIÇÃO		UNIDADE DE MEDIDA
*ELABORAR 01 INVENTÁRIO ARBÓREO NAS CALÇADAS, CANTEIROS, PRAÇAS E ÁREAS VERDES PÚBLICAS		UNIDADE
*ELABORAR O PLANO MUNICIPAL DE ARBORIZAÇÃO		UNIDADE
FONTES DE RECURSO		
Municipal	1.500.000,00	
TOTAL	1.500.000,00	

DADOS DA ATIVIDADE/PROJETO	
Código:	1628
Órgão:	SECRETARIA MUNICIPAL DE MEIO AMBIENTE E URBANISMO/SEMURB
Tipo:	PROJETO
Título:	GESTÃO DA LEGISLAÇÃO AMBIENTAL E URBANÍSTICA DE NATAL
ODS(s) Vinculado(s):	11 - CIDADES E COMUNIDADES SUSTENTÁVEIS
Programa:	156 - NATAL DESENVOLVIDA E INOVADORA
Produto:	LEIS AMBIENTAIS E URBANÍSTICAS GERIDAS
Objetivo:	PRODUZIR, REGULAMENTAR, REVISAR, ACOMPANHAR E DIVULGAR A LEGISLAÇÃO AMBIENTAL E URBANÍSTICA DO MUNICÍPIO DO NATAL, VISANDO A GESTÃO DA DINÂMICA URBANA.
Abrangência:	MUNICÍPIO
Origem:	PODER PÚBLICO

METAS		
DESCRIÇÃO		UNIDADE DE MEDIDA
*ELABORAR 02 PROJETOS DE LEI DE OPERAÇÃO URBANA		UNIDADE
*ELABORAR 2 PLANOS URBANÍSTICOS		UNIDADE
*ELABORAR O PROJETO DE LEI PARA O PROGRAMA DE GESTÃO INTEGRADA DO PROJETO ORLA		UNIDADE
*ELABORAR O PROJETO DE LEI PARA VALORAÇÃO AMBIENTAL		UNIDADE
*ELABORAR PROJETO DE LEI PARA SISTEMA MUNICIPAL DE UNIDADES DE CONSERVAÇÃO E ÁREAS PROTEGIDAS		UNIDADE
*IMPLANTAR O CORREDOR ECOLÓGICO		UNIDADE
*MANTER A ESTRUTURA NECESSÁRIA AS FISCALIZAÇÕES.		UNIDADE
*REALIZAR A CAPACITAÇÃO, TREINAMENTO E QUALIFICAÇÃO DOS AGENTES DE FISCALIZAÇÃO E DE QUADRO COMPLEMENTAR		UNIDADE
*REVISAR O PLANO DIRETOR		UNIDADE
FONTES DE RECURSO		
Municipal	5.000.000,00	
TOTAL	5.000.000,00	

DADOS DA ATIVIDADE/PROJETO	
Código:	2136
Órgão:	SECRETARIA MUNICIPAL DE MEIO AMBIENTE E URBANISMO/SEMURB
Tipo:	ATIVIDADE

**PREFEITURA MUNICIPAL DO NATAL**

RUA ULISSES CALDAS, 81

NATAL - RN

08432324900 - CNPJ : 08.241.747/0001-43

www.natal.rn.gov.br

RELATÓRIO DE PROJETOS/ATIVIDADES CADASTRADAS

Mostrar somente com vínculo com Órgão/Unidade

Título: OPERACIONALIZAÇÃO DO SERVIÇO MÓVEL DE RESGATE DE ANIMAIS DE PEQUENO PORTE
ODS(s) Vinculado(s): 11 - CIDADES E COMUNIDADES SUSTENTÁVEIS
Programa: 156 - NATAL DESENVOLVIDA E INOVADORA
Produto: SERVIÇO OPERACIONALIZADO
Objetivo: ESTRUTURAR SERVIÇO MÓVEL A FIM DE PROMOVER RESGATE DE ANIMAIS EM SITUAÇÃO DE MAUS TRATOS E EMERGÊNCIAS VETERINÁRIAS
Abrangência: MUNICÍPIO
Origem: PODER PÚBLICO

METAS	
DESCRIÇÃO	UNIDADE DE MEDIDA
*CRIAR O PROGRAMA SAMU VET PARA REALIZAR ATENDIMENTO DOMICILIAR DE URGÊNCIA PARA ANIMAIS DE PEQUENO E MÉDIO PORTE, SERVIÇO INTEGRADO AO HOSPITAL VETERINÁRIO	UNIDADE
*EXPANDIR 100% AS ATIVIDADES DO HOSPITAL PÚBLICO VETERINÁRIO DE NATAL	PERCENTUAL
*GARANTIR 100% DOS INSUMOS NECESSÁRIOS À OPERACIONALIZAÇÃO DO SERVIÇO	PERCENTUAL
*IMPLANTAR 1 PROJETO DE CONTROLE E REMOÇÃO DE ANIMAIS EM SITUAÇÃO DE RUA, NO ÂMBITO DO MUNICÍPIO DE NATAL	UNIDADE
*IMPLANTAR 2 CLÍNICAS ESPECIALIZADAS EM SAÚDE ANIMAL NA CIDADE, PERMITINDO A EXECUÇÃO DE ATENDIMENTOS E PROCEDIMENTOS DE BAIXA COMPLEXIDADE	UNIDADE
*IMPLANTAR A POLÍTICA DE ACOLHIMENTO AOS ANIMAIS EM SITUAÇÃO DE MAUS TRATOS	UNIDADE
*IMPLANTAR O BANCO DE RAÇÃO E UTENSÍLIOS PARA ANIMAIS	UNIDADE
*IMPLEMENTAR 1 PROGRAMA DE VACINAÇÃO PARA CÃES E GATOS, A FIM DE PROMOVER UMA AÇÃO DE COMBATE ÀS DOENÇAS EM ANIMAIS DOMÉSTICOS E DE RUA DA CIDADE	UNIDADE
*IMPLEMENTAR UMA POLÍTICA MUNICIPAL DE SAÚDE ANIMAL, COM A FORMAÇÃO DE UMA REDE DE SUPORTE PARA CÃES E GATOS	UNIDADE
*INSTALAR O CONSELHO MUNICIPAL EM DEFESA DOS ANIMAIS	UNIDADE
*PACTUAR 05 PARCERIAS COM A REDE PRIVADA PARA ATENDIMENTO CLÍNICO VETERINÁRIO	UNIDADE
*PROMOVER 6 FEIRAS DE INTEGRAÇÃO, BEM-ESTAR ANIMAL E ADOÇÃO RESPONSÁVEL EM PARCERIAS COM OSCS	UNIDADE
*REALIZAR 1 LEVANTAMENTO DA POPULAÇÃO DE ANIMAIS (CÃES E GATOS) DOMICILIADOS E EM SITUAÇÃO DE RUA	UNIDADE

FONTES DE RECURSO	
Municipal	2.000.000,00
Federal	1.000.000,00
TOTAL	3.000.000,00

DADOS DA ATIVIDADE/PROJETO

Código: 1012
Órgão: SECRETARIA MUNICIPAL DE HABITAÇÃO SOCIAL, REGULARIZAÇÃO FUNDIÁRIA E PROJETOS ESTRUTURANTES/SEHARPE
Tipo: PROJETO
Título: URBANIZAÇÃO DE ÁREAS DE INTERESSE SOCIAL

**PREFEITURA MUNICIPAL DO NATAL**

RUA ULISSES CALDAS, 81

NATAL - RN

08432324900 - CNPJ : 08.241.747/0001-43

www.natal.rn.gov.br

RELATÓRIO DE PROJETOS/ATIVIDADES CADASTRADAS

Mostrar somente com vínculo com Órgão/Unidade

ODS(s) Vinculado(s): 10 - REDUÇÃO DAS DESIGUALDADES
11 - CIDADES E COMUNIDADES SUSTENTÁVEIS

Programa: 156 - NATAL DESENVOLVIDA E INOVADORA

Produto: COMUNIDADE URBANIZADA

Objetivo: ASSEGURAR INFRAESTRUTURA ADEQUADA AO DESENVOLVIMENTO DE ATIVIDADES COMERCIAIS, DE SERVIÇOS, DE LAZER E PROMOÇÃO SOCIAL, ALÉM DE OUTRAS INTERVENÇÕES QUE VENHAM A MELHORAR AS CONDIÇÕES DE HABITABILIDADE DAS FAMÍLIAS RESIDENTES EM ÁREAS DE INTERESSE SOCIAL, RISCO E/OU PROTEÇÃO AMBIENTAL.

Abrangência: METROPOLITANA, MUNICÍPIO

Origem: PODER PÚBLICO

METAS	
DESCRIÇÃO	UNIDADE DE MEDIDA
*BENEFICIAR 150 FAMÍLIAS RESIDENTES EM ÁREAS DE INTERESSE SOCIAL COM PROJETOS DE URBANIZAÇÃO, ESPECIALMENTE DAS ÁREAS DE ESPECIAL INTERESSE SOCIAL REGULARIZADAS.	UNIDADE
FONTES DE RECURSO	
Municipal	5.000.000,00
Federal	2.000.000,00
TOTAL	7.000.000,00

DADOS DA ATIVIDADE/PROJETO	
Código:	1022
Órgão:	SECRETARIA MUNICIPAL DE HABITAÇÃO SOCIAL, REGULARIZAÇÃO FUNDIÁRIA E PROJETOS ESTRUTURANTES/SEHARPE
Tipo:	PROJETO
Título:	CONSTRUÇÃO, RECUPERAÇÃO E AMPLIAÇÃO DE UNIDADES HABITACIONAIS DE INTERESSE SOCIAL
ODS(s) Vinculado(s):	10 - REDUÇÃO DAS DESIGUALDADES 11 - CIDADES E COMUNIDADES SUSTENTÁVEIS
Programa:	156 - NATAL DESENVOLVIDA E INOVADORA
Produto:	UNIDADE HABITACIONAL CONSTRUÍDA, RECUPERADA E/OU AMPLIADA
Objetivo:	CONSTRUIR, RECUPERAR E AMPLIAR UNIDADES HABITACIONAIS PARA REASSENTAMENTO/REALOCAÇÃO DE FAMÍLIAS EM ÁREA DE RISCO, INSALUBRES E/OU PROTEÇÃO AMBIENTAL.
Abrangência:	MUNICÍPIO
Origem:	SOCIEDADE E PODER PÚBLICO
METAS	
DESCRIÇÃO	UNIDADE DE MEDIDA
*CONSTRUIR 800 UNIDADES HABITACIONAIS PARA FAMÍLIAS INSTALADAS EM ÁREA DE RISCO, INSALUBRES E/OU PROTEÇÃO AMBIENTAL.	UNIDADE
*RECUPERAR E/OU AMPLIAR 600 UNIDADES HABITACIONAIS PARA FAMÍLIAS INSTALADAS EM ÁREA DE RISCO, INSALUBRES E/OU DE PROTEÇÃO AMBIENTAL.	UNIDADE
FONTES DE RECURSO	
Municipal	6.000.000,00
Federal	3.000.000,00
TOTAL	9.000.000,00

**PREFEITURA MUNICIPAL DO NATAL**

RUA ULISSES CALDAS, 81

NATAL - RN

08432324900 - CNPJ : 08.241.747/0001-43

www.natal.rn.gov.br

RELATÓRIO DE PROJETOS/ATIVIDADES CADASTRADAS

Mostrar somente com vínculo com Órgão/Unidade

DADOS DA ATIVIDADE/PROJETO

Código:	1036
Órgão:	SECRETARIA MUNICIPAL DE HABITAÇÃO SOCIAL, REGULARIZAÇÃO FUNDIÁRIA E PROJETOS ESTRUTURANTES/SEHARPE
Tipo:	PROJETO
Título:	PROMOÇÃO DE REGULARIZAÇÃO FUNDIÁRIA NO MUNICÍPIO DO NATAL
ODS(s) Vinculado(s):	10 - REDUÇÃO DAS DESIGUALDADES 11 - CIDADES E COMUNIDADES SUSTENTÁVEIS
Programa:	156 - NATAL DESENVOLVIDA E INOVADORA
Produto:	TÍTULOS EMITIDOS
Objetivo:	PROMOVER A REGULARIZAÇÃO FUNDIÁRIA PRIORITARIAMENTE DENTRO DA MANCHA DE INTERESSE SOCIAL (MIS) ESTABELECIDADA PELO PLANO DIRETOR DO NATAL
Abrangência:	METROPOLITANA, MUNICÍPIO
Origem:	SOCIEDADE E PODER PÚBLICO

METAS

DESCRIÇÃO	UNIDADE DE MEDIDA
*REGULARIZAR 10.000 UNIDADES HABITACIONAIS DE INTERESSE SOCIAL NO MUNICÍPIO DO NATAL, ATENDENDO AS NECESSIDADES DAS QUATRO REGIÕES DA CIDADE	UNIDADE
*REVISAR O PLANO LOCAL DE INTERESSE DE NATAL (PLHIS) ATUALIZANDO AS PROPRIEDADES DE ATENDIMENTO DOS INVESTIMENTOS EM HABITAÇÃO, INCLUINDO OS PROJETOS DE REGULARIZAÇÃO FUNDIÁRIA COM OBJETIVOS DE TITULAÇÃO	UNIDADE

FONTES DE RECURSO

Municipal	8.000.000,00
Federal	1.000.000,00
TOTAL	9.000.000,00

DADOS DA ATIVIDADE/PROJETO

Código:	2036
Órgão:	SECRETARIA MUNICIPAL DE HABITAÇÃO SOCIAL, REGULARIZAÇÃO FUNDIÁRIA E PROJETOS ESTRUTURANTES/SEHARPE
Tipo:	ATIVIDADE
Título:	REALIZAÇÃO DE PROJETOS DE APOIO/ASSESORIA E CAPACITAÇÃO À GESTÃO CONDOMINIAL
ODS(s) Vinculado(s):	10 - REDUÇÃO DAS DESIGUALDADES 11 - CIDADES E COMUNIDADES SUSTENTÁVEIS
Programa:	156 - NATAL DESENVOLVIDA E INOVADORA
Produto:	CAPACITAÇÃO REALIZADA
Objetivo:	ORIENTAR, CAPACITAR E QUALIFICAR PARA O PROCESSO DE CONSTITUIÇÃO E GESTÃO CONDOMINIAL, OS USUÁRIO/BENEFICIÁRIOS DE PROGRAMAS/PROJETOS DE HABITAÇÃO DE INTERESSE SOCIAL, CONTRATADOS NO MUNICÍPIO, NOS EMPREENDIMENTOS VINCULADOS A SEHARPE ENQUADRADOS NA TIPOLOGIA DE HABITAÇÃO CONDOMINIAL.
Abrangência:	MUNICÍPIO
Origem:	PODER PÚBLICO

METAS

DESCRIÇÃO	UNIDADE DE MEDIDA
*CAPACITAR PARA A GESTÃO E/OU CONVIVÊNCIA CONDOMINIAL 1.000 FAMÍLIAS BENEFICIADAS COM UNIDADE HABITACIONAL CONTRATADAS EM EMPREENDIMENTOS CONSTRUÍDOS NA	UNIDADE

**PREFEITURA MUNICIPAL DO NATAL**

RUA ULISSES CALDAS, 81
NATAL - RN
08432324900 - CNPJ : 08.241.747/0001-43

www.natal.rn.gov.br

RELATÓRIO DE PROJETOS/ATIVIDADES CADASTRADAS

Mostrar somente com vínculo com Órgão/Unidade

TIPOLOGIA/MODALIDADE CONDOMÍNIO, EM PROGRAMAS/PROJETOS DE HABITAÇÃO DE INTERESSE SOCIAL.

FONTES DE RECURSO	
Municipal	1.000.000,00
TOTAL	1.000.000,00

DADOS DA ATIVIDADE/PROJETO	
Código:	2041
Órgão:	SECRETARIA MUNICIPAL DE HABITAÇÃO SOCIAL, REGULARIZAÇÃO FUNDIÁRIA E PROJETOS ESTRUTURANTES/SEHARPE
Tipo:	ATIVIDADE
Título:	GESTÃO DO BANCO DE DADOS DE BENEFICIÁRIOS
ODS(s) Vinculado(s):	10 - REDUÇÃO DAS DESIGUALDADES 11 - CIDADES E COMUNIDADES SUSTENTÁVEIS
Programa:	156 - NATAL DESENVOLVIDA E INOVADORA
Produto:	BANCO DE DADOS GERENCIADO
Objetivo:	MANTER O STATUS DO SISTEMA/BANCO DE DADOS AUDITÁVEL, PARA REALIZAR CADASTRAMENTO, GERENCIAMENTO, ATUALIZAÇÃO DOS BENEFICIÁRIOS E INCLUSÃO DE NOVOS BENEFICIÁRIOS E AS RESPECTIVAS ATIVIDADES DE PRÉ-HABILITAÇÃO, SORTEIO, SELEÇÃO E HABILITAÇÃO DE CANDIDATOS ENQUADRADOS NOS NORMATIVOS DOS PROGRAMAS/PROJETOS DE HABITAÇÃO DE INTERESSE SOCIAL.
Abrangência:	MUNICÍPIO
Origem:	SOCIEDADE

METAS	
DESCRIÇÃO	UNIDADE DE MEDIDA
*REALIZAR PROCESSOS DE SELEÇÃO, PRÉ HABILITAÇÃO E HABILITAÇÃO DE 820 CANDIDATOS ENQUADRADOS NOS PROGRAMAS/PROJETOS DE HABITAÇÃO DE INTERESSE SOCIAL.	UNIDADE

FONTES DE RECURSO	
Municipal	500.000,00
Federal	500.000,00
TOTAL	1.000.000,00

DADOS DA ATIVIDADE/PROJETO	
Código:	2057
Órgão:	SECRETARIA MUNICIPAL DE HABITAÇÃO SOCIAL, REGULARIZAÇÃO FUNDIÁRIA E PROJETOS ESTRUTURANTES/SEHARPE
Tipo:	ATIVIDADE
Título:	REALIZAÇÃO DE PROJETOS DE TRABALHO SOCIAL EM PROGRAMAS/ PROJETOS DE HABITAÇÃO DE INTERESSE SOCIAL
ODS(s) Vinculado(s):	10 - REDUÇÃO DAS DESIGUALDADES 11 - CIDADES E COMUNIDADES SUSTENTÁVEIS
Programa:	156 - NATAL DESENVOLVIDA E INOVADORA
Produto:	CAPACITAÇÃO REALIZADA
Objetivo:	ORIENTAR, EM TODAS AS ETAPAS DO PROCESSO DE HABILITAÇÃO (ANTES, DURANTE E PÓS CONTRATAÇÃO) ATIVIDADES SOCIOEDUCATIVAS E DE CAPACITAÇÃO/QUALIFICAÇÃO DE USUÁRIOS/BENEFICIÁRIOS DOS PROGRAMAS/PROJETOS DE HABITAÇÃO DE INTERESSE SOCIAL PARA CONHECIMENTO E USO ADEQUADO DOS BENEFÍCIOS IMPLANTADOS/RECEBIDOS
Abrangência:	MUNICÍPIO



PREFEITURA MUNICIPAL DO NATAL
RUA ULISSES CALDAS, 81
NATAL - RN
08432324900 - CNPJ : 08.241.747/0001-43

www.natal.m.gov.br

RELATÓRIO DE PROJETOS/ATIVIDADES CADASTRADAS
Mostrar somente com vínculo com Órgão/Unidade

Origem: PODER PÚBLICO

METAS	
DESCRIÇÃO	UNIDADE DE MEDIDA
*BENEFICIAR 3.900 FAMÍLIAS EM PROGRAMAS/PROJETOS DE UNIDADE HABITAÇÃO DE INTERESSE SOCIAL COM ATIVIDADES SOCIOEDUCATIVAS E CAPACITAÇÃO/QUALIFICAÇÃO DO PROCESSO HABITACIONAL	UNIDADE
FONTES DE RECURSO	
Municipal	1.000.000,00
Federal	500.000,00
TOTAL	1.500.000,00

DADOS DA ATIVIDADE/PROJETO	
Código:	2030
Órgão:	SEC. MUN. CONCES., PARC., EMPREEND. E INOVAÇÃO/SEPPE
Tipo:	ATIVIDADE
Título:	FOMENTO À INOVAÇÃO E SOLUÇÕES TECNOLÓGICAS
ODS(s) Vinculado(s):	8 - TRABALHO DECENTE E CRESCIMENTO ECONÔMICO 9 - INDÚSTRIA, INOVAÇÃO E INFRAESTRUTURA
Programa:	156 - NATAL DESENVOLVIDA E INOVADORA
Produto:	SOLUÇÕES TECNOLÓGICAS DESENVOLVIDAS
Objetivo:	FOMENTAR O ECOSISTEMA DE INOVAÇÃO DO MUNICÍPIO, PRINCIPALMENTE POR MEIOS TECNOLÓGICOS, VISANDO A CRIAÇÃO, O DESENVOLVIMENTO E A IMPLEMENTAÇÃO DE SOLUÇÕES INOVADORAS QUE ATENDAM OS ANSEIOS DA POPULAÇÃO.
Abrangência:	METROPOLITANA, MUNICÍPIO
Origem:	PODER PÚBLICO

METAS	
DESCRIÇÃO	UNIDADE DE MEDIDA
*ASSINAR 1 TERMO DE FOMENTO COM O PARQUE CIENTÍFICO E TECNOLÓGICO AUGUSTO SEVERO - PAX/RN	UNIDADE
*CONTRATAR 4 SERVIÇOS DE EMPRESAS JUNIORS QUE DESENVOLVAM SOLUÇÕES PARA OS PROBLEMAS DO MUNICÍPIO	UNIDADE
*CONTRATAR 4 SERVIÇOS DE STARTUPS QUE DESENVOLVAM SOLUÇÕES PARA OS PROBLEMAS DO MUNICÍPIO	UNIDADE
*CRIAR 1 LABORATÓRIO DE INOVAÇÃO	UNIDADE
*CRIAR UMA LEI DE INOVAÇÃO MUNICIPAL	UNIDADE
*REALIZAR 4 EVENTOS COM A TEMÁTICA DE INOVAÇÃO E SOLUÇÕES TECNOLÓGICAS	UNIDADE
FONTES DE RECURSO	
Municipal	3.000.000,00
Parcerias	3.000.000,00
TOTAL	6.000.000,00

DADOS DA ATIVIDADE/PROJETO	
Código:	2033



PREFEITURA MUNICIPAL DO NATAL
RUA ULISSES CALDAS, 81
NATAL - RN
08432324900 - CNPJ : 08.241.747/0001-43

www.natal.m.gov.br

RELATÓRIO DE PROJETOS/ATIVIDADES CADASTRADAS
Mostrar somente com vínculo com Órgão/Unidade

Órgão: SEC. MUN. CONCES., PARC., EMPREEND. E INOVAÇÃO/SEPAAE
Tipo: ATIVIDADE
Título: DESENVOLVIMENTO DE PARCERIAS PÚBLICO-PRIVADAS
ODS(s) Vinculado(s): 9 - INDÚSTRIA, INOVAÇÃO E INFRAESTRUTURA
11 - CIDADES E COMUNIDADES SUSTENTÁVEIS
17 - PARCERIAS E MEIOS DE IMPLEMENTAÇÃO
Programa: 156 - NATAL DESENVOLVIDA E INOVADORA
Produto: CIDADE INTELIGENTE E DESENVOLVIDA
Objetivo: ESTABELECIMENTO DE PARCERIAS PÚBLICO-PRIVADAS NAS SUAS VARIADAS FORMAS E MODALIDADES, PROMOVEDO A COOPERAÇÃO ENTRE O SETOR PÚBLICO E O SETOR PRIVADO PARA REALIZAR PROJETOS E SERVIÇOS QUE SEJAM DE INTERESSE PÚBLICO, DE FORMA EFICIENTE, EFICAZ, EFETIVA E PROBA.
Abrangência: MUNICÍPIO
Origem: SOCIEDADE E PODER PÚBLICO

METAS	
DESCRIÇÃO	UNIDADE DE MEDIDA
*CAPACITAR 40 SERVIDORES MUNICIPAIS EM TEMAS RELACIONADOS A PPPS, CONCESSÕES E GESTÃO CONTRATUAL	UNIDADE
*CRIAR 4 EVENTOS COM A TEMÁTICA DE PARCERIAS E CONCESSÕES PÚBLICAS	UNIDADE
*ELABORAR 8 ESTUDOS TÉCNICOS, ECONÔMICOS, JURÍDICOS PRELIMINARES DE VIABILIDADE PARA PROJETOS DE PPPS E CONCESSÕES	UNIDADE
*ESTRUTURAR UMA GOVERNANÇA REGULATÓRIA E FISCALIZATÓRIA DOS CONTRATOS DE PARCERIA DO MUNICÍPIO DE NATAL	UNIDADE
*MODELAR 4 PROJETOS POR MEIO DE CONTRATAÇÃO DE CONSULTORIAS ESPECIALIZADAS PARA ELABORAÇÃO DE PROJETOS ESTRUTURANTES DE PPPS E CONCESSÕES	UNIDADE
*REALIZAR 10 VISITAS TÉCNICAS E/OU ROADSHOWS NACIONAIS E INTERNACIONAIS	UNIDADE
FONTES DE RECURSO	
Municipal	1.800.000,00
Parcerias	3.400.000,00
TOTAL	5.200.000,00

RESUMO FONTES DE RECURSOS	
Municipal	506.100.000,00
Federal	84.000.000,00
Diretamente arrecadado	10.900.000,00
Parcerias	6.400.000,00
TOTAL	607.400.000,00



PLANO
**PRA
FRENTE
NATAL**

POR VOCÊ E PELO FUTURO

PARCERIAS E EMPREENDEDORISMO EM AÇÃO





PREFEITURA MUNICIPAL DO NATAL
RUA ULISSES CALDAS, 81
NATAL - RN
08432324900 - CNPJ : 08.241.747/0001-43

www.natal.rn.gov.br

RELATÓRIO DE PROJETOS/ATIVIDADES CADASTRADAS
Mostrar somente com vínculo com Órgão/Unidade

Programa: PARCERIAS E EMPREENDEDORISMO EM AÇÃO

Eixo: EIXO I - O FUTURO É AGORA

Tipo: FINALÍSTICO

Público-Alvo: POPULAÇÃO DO MUNICÍPIO.

Objetivo: ASSEGURAR COMO ESTRATÉGIA DE PLANEJAMENTO E GESTÃO AS PARCERIAS PÚBLICO-PRIVADAS E CONCESSÕES JUNTO A DIVERSIFICADOS AGENTES SOCIAIS PROMOVEDO UM GERENCIAMENTO COMPARTILHADO DAS POLÍTICAS PÚBLICAS RELATIVAS AO EMPREENDEDORISMO E ÀS INOVAÇÕES EM GERAL, VISANDO PROPORCIONAR UM DESENVOLVIMENTO SOCIOECONÔMICO E INOVADOR.

Justificativa: PESSOAS, INOVAÇÕES E EMPREENDEDORISMO TORNA-SE A BASE PARA A CONSTRUÇÃO DE UMA CIDADE COMPETITIVA, ATRAINDO E GERANDO RECURSOS E PROPORCIONANDO NOVAS OPORTUNIDADES PARA OS CIDADÃOS, EMPREENDEDORES EM GERAL E PARA A ADMINISTRAÇÃO PÚBLICA, GARANTINDO A GERAÇÃO DE TRABALHO, EMPREGO E RENDA E A DIVERSIDADE DE NEGÓCIOS EM NOSSA CIDADE, BEM COMO PROPORCIONANDO UMA GESTÃO ECONÔMICA E SUSTENTÁVEL, ENTREGANDO MELHORES CONDIÇÕES.

FONTES DE RECURSOS

Municipal	16.200.000,00
Estadual	0,00
Operações de crédito	0,00
Federal	2.000.000,00
Parcerias	900.000,00
Diretamente Arrecadado	0,00
TOTAL	19.100.000,00

INDICADORES DO PROGRAMA

Nome do Indicador

ÍNDICE DE CONCESSÕES E PARCERIAS PÚBLICO PRIVADAS EFETIVADAS

Unidade de Medida	Índice de Referência	Índice ao Final do Programa	Periodicidade	Mês de Apuração
PERCENTUAL	0	100	ANUAL	dez/2026

Fórmula de Cálculo

CONCESSÕES E PPPS EFETIVADAS /
CONCESSÕES E PPPS PLANEJADAS * 100

Fonte

SEPAAE

Nome do Indicador

PERCENTUAL DE EVENTOS PROMOVIDOS PELA SECRETARIA

Unidade de Medida	Índice de Referência	Índice ao Final do Programa	Periodicidade	Mês de Apuração
PERCENTUAL	0	100	ANUAL	dez/2026

Fórmula de Cálculo

EVENTOS REALIZADOS / EVENTOS PLANEJADOS * 100

Fonte

SEPAAE



PREFEITURA MUNICIPAL DO NATAL
RUA ULISSES CALDAS, 81
NATAL - RN
08432324900 - CNPJ : 08.241.747/0001-43

www.natal.rn.gov.br

RELATÓRIO DE PROJETOS/ATIVIDADES CADASTRADAS
Mostrar somente com vínculo com Orgão/Unidade

Nome do Indicador

ATENDIMENTOS DE EMPREENDEDORES REALIZADOS

Unidade de Medida	Índice de Referência	Índice ao Final do Programa	Periodicidade	Mês de Apuração
PERCENTUAL	0	100	ANUAL	dez/2026

Fórmula de Cálculo

ATENDIMENTOS REALIZADOS NUM PERÍODO /
ATENDIMENTOS PLANEJADOS PARA O MESMO PERÍODO -1 *
100

Fonte

SEPAAE

Nome do Indicador

ÍNDICE DE PADRONIZAÇÃO DE FEIRAS LIVRES

Unidade de Medida	Índice de Referência	Índice ao Final do Programa	Periodicidade	Mês de Apuração
PERCENTUAL	0	60	ANUAL	abr/2026

Fórmula de Cálculo

QUANTIDADE DE FEIRAS PADRONIZADAS / QUANTIDADE DE FEIRAS DO MUNICÍPIO X 100

Fonte

SEMSUR



PREFEITURA MUNICIPAL DO NATAL
RUA ULISSES CALDAS, 81
NATAL - RN
08432324900 - CNPJ : 08.241.747/0001-43

www.natal.m.gov.br

RELATÓRIO DE PROJETOS/ATIVIDADES CADASTRADAS
Mostrar somente com vínculo com Órgão/Unidade

DADOS DA ATIVIDADE/PROJETO

Código:	1242
Órgão:	SECRETARIA MUNICIPAL DE SERVIÇOS URBANOS/SEMSUR
Tipo:	PROJETO
Título:	URBANIZAÇÃO DE FEIRAS LIVRES
ODS(s) Vinculado(s):	2 - FOME ZERO E AGRICULTURA SUSTENTÁVEL 8 - TRABALHO DECENTE E CRESCIMENTO ECONÔMICO 9 - INDÚSTRIA, INOVAÇÃO E INFRAESTRUTURA 11 - CIDADES E COMUNIDADES SUSTENTÁVEIS
Programa:	155 - PARCERIAS E EMPREENDEDORISMO EM AÇÃO
Produto:	FEIRAS LIVRES URBANIZADAS
Objetivo:	PROMOVER A URBANIZAÇÃO E DESENVOLVIMENTO DAS FEIRAS DO MUNICÍPIO ATRAVÉS DA PADRONIZAÇÃO, A PARTIR DA REALIZAÇÃO DE MELHORIAS EM INFRAESTRUTURA, REGULARIZAÇÃO DOS ESPAÇOS E DOS FEIRANTES, POSSIBILITANDO, ASSIM, A MELHORIA NA OFERTA DOS SERVIÇOS, VISANDO UM MAIOR ALCANCE TANTO DE MUNICÍPIOS QUANTO DE TURISTAS.
Abrangência:	MUNICÍPIO
Origem:	PODER PÚBLICO

METAS

DESCRIÇÃO	UNIDADE DE MEDIDA
*DESENVOLVER 1 PROGRAMA PARTICIPATIVO COM OS FEIRANTES, PARA PROMOVER A REGULAMENTAÇÃO E PADRONIZAÇÃO DAS FEIRAS LIVRES	UNIDADE
*MODERNIZAR E PADRONIZAR 60% DAS FEIRAS LIVRES DE NATAL	PERCENTUAL

FONTES DE RECURSO

Municipal	16.000.000,00
Federal	2.000.000,00
TOTAL	18.000.000,00

DADOS DA ATIVIDADE/PROJETO

Código:	2110
Órgão:	SEC. MUN. CONCES., PARC., EMPREEND. E INOVAÇÃO/SEPAE
Tipo:	ATIVIDADE
Título:	AÇÕES DE DESENVOLVIMENTO ECÔNOMICO DA REGIÃO METROPOLITANA DE NATAL
ODS(s) Vinculado(s):	8 - TRABALHO DECENTE E CRESCIMENTO ECONÔMICO
Programa:	155 - PARCERIAS E EMPREENDEDORISMO EM AÇÃO
Produto:	AÇÕES ESTRATÉGICAS FORTALECIDAS
Objetivo:	PROMOVER O DESENVOLVIMENTO ECONÔMICO DA REGIÃO METROPOLITANA FUNCIONAL DE NATAL POR MEIO DO APOIO INTEGRAL A INICIATIVAS ESTRATÉGICAS VOLTADAS AO FORTALECIMENTO DO EMPREENDEDORISMO E À VALORIZAÇÃO DOS POTENCIAIS ECONÔMICOS LOCAIS.
Abrangência:	METROPOLITANA
Origem:	PODER PÚBLICO

METAS

DESCRIÇÃO	UNIDADE DE MEDIDA
*APOIAR 100% DAS AÇÕES DE CRIAÇÃO DE UM ESPAÇO REGIONAL PARA EVENTOS COM OBJETIVO DE FOMENTAR O TURISMO DE NEGÓCIOS	PERCENTUAL



PREFEITURA MUNICIPAL DO NATAL
RUA ULISSES CALDAS, 81
NATAL - RN
08432324900 - CNPJ : 08.241.747/0001-43

www.natal.m.gov.br

RELATÓRIO DE PROJETOS/ATIVIDADES CADASTRADAS
Mostrar somente com vínculo com Orgão/Unidade

*APOIAR EM 100% A CRIAÇÃO DE UMA FEIRA VOLTADA AO EMPREENDEDORISMO QUE CONTEMPLE AS REGIÕES METROPOLITANAS FUNCIONAIS DE NATAL PERCENTUAL

*APOIAR EM 100% A PROMOÇÃO DE CAPACITAÇÕES E EVENTOS PARA A O EMPREENDEDORISMO E POTENCIAIS ECONÔMICOS DA REGIÃO METROPOLITANA FUNCIONAL DE NATAL PERCENTUAL

FONTES DE RECURSO

Parcerias	100.000,00
TOTAL	100.000,00

DADOS DA ATIVIDADE/PROJETO

Código: 2673
Órgão: SEC. MUN. CONCES., PARC., EMPREEND. E INOVAÇÃO/SEPAE
Tipo: ATIVIDADE
Título: FOMENTO AO EMPREENDEDORISMO
ODS(s) Vinculado(s): 4 - EDUCAÇÃO DE QUALIDADE
8 - TRABALHO DECENTE E CRESCIMENTO ECONÔMICO
17 - PARCERIAS E MEIOS DE IMPLEMENTAÇÃO
Programa: 155 - PARCERIAS E EMPREENDEDORISMO EM AÇÃO
Produto: EMPREENDEDORISMO FORTALECIDO
Objetivo: FOMENTAR O EMPREENDEDORISMO LOCAL POR MEIO DE POLÍTICAS DE DESENVOLVIMENTO ECONÔMICO E TECNOLÓGICO QUE ASSEGUREM A CRIAÇÃO DE UM AMBIENTE FAVORÁVEL AO DESENVOLVIMENTO DOS NEGÓCIOS.
Abrangência: METROPOLITANA, MUNICÍPIO
Origem: SOCIEDADE E PODER PÚBLICO

METAS

DESCRIÇÃO	UNIDADE DE MEDIDA
*ACOMPANHAR 1 PROJETO DE EDUCAÇÃO EMPREENDEDORA	UNIDADE
*AMPLIAR EM 100% OS SERVIÇOS DA SALA E DA LOJA DO EMPREENDEDOR	PERCENTUAL
*ARTICULAR E REALIZAR 1 MAPEAMENTO SOBRE EMPREENDEDORISMO	UNIDADE
*CRIAR 1 PROGRAMA DE INCENTIVO ÀS STARTUPS	UNIDADE
*GARANTIR 100% DAS CONDIÇÕES NECESSÁRIAS PARA O FUNCIONAMENTO DE UMA SALA DO EMPREENDEDOR E DE UMA LOJA DO EMPREENDEDOR	PERCENTUAL
*IMPLANTAR UMA SALA VIRTUAL DO EMPREENDEDOR	UNIDADE
*IMPLEMENTAR 100% DOS INSTRUMENTOS DA LEI GERAL DAS MICRO E PEQUENAS EMPRESAS (DESBUROCRATIZAÇÃO, SALA DO EMPREENDEDOR, ACESSO AO MERCADO, ATORES DO DESENVOLVIMENTO)	PERCENTUAL
*REALIZAR O ATENDIMENTO DE 13.600 SOLICITANTES NAS SALAS E LOJAS DO EMPREENDEDOR	UNIDADE
*REALIZAR UMA PARCERIA VISANDO O ACESSO DOS PEQUENOS NEGÓCIOS AO CRÉDITO E AOS SERVIÇOS FINANCEIROS	UNIDADE

FONTES DE RECURSO

Municipal	200.000,00
-----------	------------



PREFEITURA MUNICIPAL DO NATAL
RUA ULISSES CALDAS, 81
NATAL - RN
08432324900 - CNPJ : 08.241.747/0001-43

www.natal.m.gov.br

RELATÓRIO DE PROJETOS/ATIVIDADES CADASTRADAS
Mostrar somente com vínculo com Órgão/Unidade

Parcerias	800.000,00
TOTAL	1.000.000,00

RESUMO FONTES DE RECURSOS

Municipal	16.200.000,00
Federal	2.000.000,00
Parcerias	900.000,00
TOTAL	19.100.000,00



PLANO
**PRA
FRENTE
NATAL**

POR VOCÊ E PELO FUTURO

TURISMO E PERTENCIMENTO





PREFEITURA MUNICIPAL DO NATAL
RUA ULISSES CALDAS, 81
NATAL - RN
08432324900 - CNPJ : 08.241.747/0001-43

www.natal.m.gov.br

RELATÓRIO DE PROJETOS/ATIVIDADES CADASTRADAS
Mostrar somente com vínculo com Órgão/Unidade

Programa: TURISMO E PERTENCIMENTO

Eixo: EIXO I - O FUTURO É AGORA
Tipo: FINALÍSTICO
Público-Alvo: POPULAÇÃO DO MUNICÍPIO.
Objetivo: REVITALIZAR E EXPANDIR O POTENCIAL DA ATIVIDADE TURÍSTICA ARTICULANDO-SE JUNTO A ENTIDADES PÚBLICAS E TERCEIRO SETOR PARA FOMENTAR A REFERIDA ATIVIDADE, COMPREENDENDO A DIMENSÃO AMBIENTAL, SOCIAL E CULTURAL QUE PROMOVEM A SENSÇÃO DE PERTENCIMENTO NAS PESSOAS.
Justificativa: PREMENTE NECESSIDADE DE FORTALECIMENTO DO TURISMO EM NATAL E DE INCLUSÃO DO NATALENSE COMO CONSUMIDOR DE EVENTOS OU DE ATRATIVOS COMO AS PRAIAS URBANAS, ESPAÇOS PÚBLICOS.

FONTES DE RECURSOS

Municipal	20.500.000,00
Estadual	0,00
Operações de crédito	0,00
Federal	990.000,00
Parcerias	0,00
Diretamente Arrecadado	0,00
TOTAL	21.490.000,00

INDICADORES DO PROGRAMA

Nome do Indicador

NÚMERO DE EVENTOS GERADORES DE FLUXO TURÍSTICO REALIZADOS E/OU APOIADOS

Unidade de Medida	Índice de Referência	Índice ao Final do Programa	Periodicidade	Mês de Apuração
DIA	73	117	ANUAL	abr/2026

Fórmula de Cálculo

SOMATÓRIO DE EVENTOS REALIZADOS E/OU APOIADOS

Fonte

SETUR

Nome do Indicador

GASTO MÉDIO DIÁRIO DO TURISTA EM NATAL

Unidade de Medida	Índice de Referência	Índice ao Final do Programa	Periodicidade	Mês de Apuração
REAIS	447,30	536,76	ANUAL	abr/2026

Fórmula de Cálculo

LEVANTAMENTO DIRETO REALIZADO PELA FECOMÉRCIO RN (ESTIMATIVA DE CRESCIMENTO DE 25%)

Fonte

SÍRIO FECOMÉRCIO

Nome do Indicador

NÚMERO DE NOVOS ROTEIROS TURÍSTICOS DA CIDADE DO NATAL

Unidade de Medida	Índice de Referência	Índice ao Final do Programa	Periodicidade	Mês de Apuração
UNIDADE	4	26	ANUAL	abr/2026

Fórmula de Cálculo



PREFEITURA MUNICIPAL DO NATAL
RUA ULISSES CALDAS, 81
NATAL - RN
08432324900 - CNPJ : 08.241.747/0001-43

www.natal.rn.gov.br

RELATÓRIO DE PROJETOS/ATIVIDADES CADASTRADAS
Mostrar somente com vínculo com Órgão/Unidade

SOMATÓRIO DE ROTEIROS TURÍSTICOS DA CIDADE DO NATAL

Fonte
SETUR

Nome do Indicador
INVESTIMENTOS EM PROMOÇÃO TURÍSTICA DA CIDADE DO NATAL

Unidade de Medida	Índice de Referência	Índice ao Final do Programa	Periodicidade	Mês de Apuração
REAIS	1000000,00	10000000,00	SEMESTRAL	abr/2026

Fórmula de Cálculo
SOMATÓRIO DOS RECURSOS INVESTIDOS PELO MUNICÍPIO DIRETAMENTE PARA PROMOÇÃO TURÍSTICA DA CIDADE

Fonte
SETUR

Nome do Indicador
NÚMERO DE PROFISSIONAIS DA CADEIA PRODUTIVA DO TURISMO CAPACITADOS

Unidade de Medida	Índice de Referência	Índice ao Final do Programa	Periodicidade	Mês de Apuração
UNIDADE	100	900	ANUAL	abr/2026

Fórmula de Cálculo
SOMATÓRIO ANUAL DO NÚMERO DE PESSOAS CAPACITADAS

Fonte
SETUR

Nome do Indicador
TAXA MÉDIA DE OCUPAÇÃO DA REDE HOTELEIRA DE NATAL

Unidade de Medida	Índice de Referência	Índice ao Final do Programa	Periodicidade	Mês de Apuração
PERCENTUAL	68	80	TRIMESTRAL	abr/2026

Fórmula de Cálculo
LEVANTAMENTO DIRETO JUNTO A ABIH DA TAXA MÉDIA DE OCUPAÇÃO DO ANO

Fonte
ABIH RN



PREFEITURA MUNICIPAL DO NATAL
RUA ULISSES CALDAS, 81
NATAL - RN
08432324900 - CNPJ : 08.241.747/0001-43

www.natal.m.gov.br

RELATÓRIO DE PROJETOS/ATIVIDADES CADASTRADAS
Mostrar somente com vínculo com Órgão/Unidade

DADOS DA ATIVIDADE/PROJETO

Código: 1030
Órgão: SECRETARIA MUNICIPAL DE TURISMO/SETUR
Tipo: PROJETO
Título: REALIZAÇÃO DE FESTIVAIS INTEGRADOS DE TURISMO, CULTURA E GASTRONOMIA
ODS(s) Vinculado(s): 8 - TRABALHO DECENTE E CRESCIMENTO ECONÔMICO
Programa: 154 - TURISMO E PERTENCIMENTO
Produto: FESTIVAIS FOLCLÓRICOS E GASTRONÔMICOS REALIZADOS
Objetivo: PROPORCIONAR AO CIDADÃO E AO TURISTA AÇÕES DE LAZER E ENTRETENIMENTO TENDO NOSSA CULTURA E GASTRONOMIA COMO FOCO DE AÇÃO E DIFERENCIAL PARA O DESENVOLVIMENTO E FORTALECIMENTO DO TURISMO
Abrangência: MUNICÍPIO
Origem: PODER PÚBLICO

METAS

DESCRIÇÃO	UNIDADE DE MEDIDA
*REALIZAR 12 FESTIVAIS INTEGRADOS DE CULTURA E GASTRONÔMIA NOS CORREDORES TURÍSTICOS DA CIDADE DO NATAL	UNIDADE

FONTES DE RECURSO

Municipal	3.900.000,00
Federal	100.000,00
TOTAL	4.000.000,00

DADOS DA ATIVIDADE/PROJETO

Código: 1067
Órgão: SECRETARIA MUNICIPAL DE TURISMO/SETUR
Tipo: PROJETO
Título: GESTÃO ESTRATÉGICA DO DESENVOLVIMENTO DA CADEIA PRODUTIVA DO TURISMO
ODS(s) Vinculado(s): 8 - TRABALHO DECENTE E CRESCIMENTO ECONÔMICO
Programa: 154 - TURISMO E PERTENCIMENTO
Produto: PLANOS, PROGRAMAS E PROJETOS ELABORADOS E EXECUTADOS
Objetivo: PROMOVER E EXECUTAR AÇÕES VOLTADAS PARA O FORTALECIMENTO DA CADEIRA PRODUTIVA DO TURISMO, ATRAVÉS DA REALIZAÇÃO DE PESQUISAS DE OFERTA E DEMANDA, CAMPANHAS DE FORMALIZAÇÃO DE EMPREENDEDORES, GERENCIAMENTO INTEGRADO DA ORLA E IMPLEMENTAÇÃO DE UM OBSERVATÓRIO DO TURISMO
Abrangência: MUNICÍPIO
Origem: PODER PÚBLICO

METAS

DESCRIÇÃO	UNIDADE DE MEDIDA
*EXECUTAR 4 PROJETOS DE PESQUISA DA DEMANDA E OFERTA TURÍSTICA DA CIDADE DO NATAL	UNIDADE
*GERENCIAR PERMANENTEMENTE 100% DA INFRAESTRUTURA DA ORLA DE NATAL	PERCENTUAL
*IMPLANTAR OBSERVATÓRIO DO TURISMO DA CIDADE DO NATAL	UNIDADE
*REALIZAR 4 CAMPANHAS DE FORMALIZAÇÃO DE EMPREENDEDORES QUE ATUAM NA CADEIRA PRODUTIVA DO TURISMO	UNIDADE

FONTES DE RECURSO

**PREFEITURA MUNICIPAL DO NATAL**

RUA ULISSES CALDAS, 81

NATAL - RN

08432324900 - CNPJ : 08.241.747/0001-43

www.natal.m.gov.br

RELATÓRIO DE PROJETOS/ATIVIDADES CADASTRADAS

Mostrar somente com vínculo com Órgão/Unidade

Municipal	2.000.000,00
Federal	100.000,00
TOTAL	2.100.000,00

DADOS DA ATIVIDADE/PROJETO

Código:	1069
Órgão:	SECRETARIA MUNICIPAL DE TURISMO/SETUR
Tipo:	PROJETO
Título:	IMPLEMENTAÇÃO E MANUTENÇÃO DE CENTROS DE ATENDIMENTO AO TURISTA - CATS
ODS(s) Vinculado(s):	9 - INDÚSTRIA, INOVAÇÃO E INFRAESTRUTURA
Programa:	154 - TURISMO E PERTENCIMENTO
Produto:	CENTROS DE ATENDIMENTO AO TURISTA IMPLEMENTADOS
Objetivo:	IMPLEMENTAR E GERIR CENTROS DE ATENDIMENTOS AO TURISTA -CATS, MOVEIS E FIXOS VISANDO MAIOR ACOLHIMENTO DE TURISTAS E VISITANTES DURANTE SUAS ESTADIAS NA CIDADE DO NATAL
Abrangência:	MUNICÍPIO
Origem:	PODER PÚBLICO

METAS

DESCRIÇÃO	UNIDADE DE MEDIDA
*GERIR OS CENTROS DE ATENDIMENTO AO TURISTA	UNIDADE
*IMPLEMENTAR 03 CENTROS DE ATENDIMENTO AO TURISTA, CONTEMPLANDO AS REGIÕES NORTE, SUL E OESTE	UNIDADE

FONTES DE RECURSO

Municipal	1.000.000,00
Federal	100.000,00
TOTAL	1.100.000,00

DADOS DA ATIVIDADE/PROJETO

Código:	1070
Órgão:	SECRETARIA MUNICIPAL DE TURISMO/SETUR
Tipo:	PROJETO
Título:	IMPLEMENTAÇÃO DO PROJETO NATAL É SENSACIONAL PARA TODO MUNDO
ODS(s) Vinculado(s):	3 - SAÚDE E BEM-ESTAR 4 - EDUCAÇÃO DE QUALIDADE
Programa:	154 - TURISMO E PERTENCIMENTO
Produto:	PROJETO IMPLEMENTADO
Objetivo:	OTIMIZAR E INCREMENTAR O USO E OCUPAÇÃO DA ORLA E DE OUTROS ESPAÇOS PÚBLICOS DE INTERESSE TURÍSTICO DE FORMA SUSTENTÁVEL E PARTICIPATIVA, COM A REALIZAÇÃO DE ATIVIDADES INTEGRADAS E DIRECIONADAS AO ESPORTE, EDUCAÇÃO, CULTURA, LAZER, ENTRETENIMENTO E AÇÕES SOCIAIS, OPORTUNIZANDO AOS MORADORES, TURISTAS E VISITANTES UMA MELHOR QUALIDADE DE VIDA, EM UMA NATAL INCLUSIVA
Abrangência:	MUNICÍPIO
Origem:	PODER PÚBLICO

METAS

DESCRIÇÃO	UNIDADE DE MEDIDA
*APOIAR E/OU REALIZAR 12 EVENTOS INCLUSIVOS VOLTADOS À	UNIDADE



PREFEITURA MUNICIPAL DO NATAL
RUA ULISSES CALDAS, 81
NATAL - RN
08432324900 - CNPJ : 08.241.747/0001-43

www.natal.m.gov.br

RELATÓRIO DE PROJETOS/ATIVIDADES CADASTRADAS
Mostrar somente com vínculo com Órgão/Unidade

PRÁTICA ESPORTIVAS, AO LAZER, AO ENTRETENIMENTO E A CULTURA PARA FAMÍLIAS ATÍPICAS, PESSOAS COM DEFICIÊNCIA, IDOSOS E COM MOBILIDADE REDUZIDA

*GARANTIR 100% DE ACESSIBILIDADE A TODOS OS PÚBLICOS AS PRAIAS DE NATAL PERCENTUAL

*PROMOVER E/OU REALIZAR 4 AÇÕES DE INCENTIVO AO TURISMO 60+ UNIDADE

FONTES DE RECURSO

Municipal	2.000.000,00
Federal	100.000,00
TOTAL	2.100.000,00

DADOS DA ATIVIDADE/PROJETO

Código: 1071
Órgão: SECRETARIA MUNICIPAL DE TURISMO/SETUR
Tipo: PROJETO
Título: AMPLIAÇÃO E MELHORIAS DA INFRAESTRUTURA TURÍSTICA DA CIDADE DO NATAL
ODS(s) Vinculado(s): 9 - INDÚSTRIA, INOVAÇÃO E INFRAESTRUTURA
Programa: 154 - TURISMO E PERTENCIMENTO
Produto: INFRAESTRUTURA TURÍSTICA AMPLIADA
Objetivo: AMPLIAR A OFERTA DE INFRAESTRUTURA TURÍSTICA DA CIDADE DO NATAL ATRAINDO MAIOR FLUXO DE TURISTAS E VISITANTES POTENCIALIZANDO A GERAÇÃO DE EMPREGO E RENDA E REDUZINDO A VULNERABILIDADE DE SOCIAL
Abrangência: MUNICÍPIO
Origem: PODER PÚBLICO

METAS

DESCRIÇÃO	UNIDADE DE MEDIDA
*CRIAR 10 ESPAÇOS ESPECÍFICOS PARA FOTOGRAFIAS/MÍDIA SOCIAL NOS PRINCIPAIS PONTOS TURÍSTICOS DA CIDADE DO NATAL	UNIDADE
*IMPLANTAR 100% DE SINALIZAÇÃO TURÍSTICA BILÍNGUE PARA EQUIPAMENTOS TURÍSTICOS, ÁREAS E VIAS PÚBLICAS	PERCENTUAL
*VIABILIZAR 01 ESTUDO PARA A IMPLANTAÇÃO DE MIRANTE ECOLÓGICO NA CIDADE DO NATAL	UNIDADE
*VIABILIZAR 01 ESTUDO PARA IMPLANTAÇÃO DO COMPLEXO TURÍSTICO DA 2ª GUERRA MUNDIAL E DA AVIAÇÃO COMERCIAL	UNIDADE
*VIABILIZAR A IMPLANTAÇÃO DE 01 ATRACADOURO SECO PARA EMBARQUE E DESEMBARQUE DOS PASSEIOS NÁUTICOS E ATIVIDADES CORRELATAS NA ORLA	UNIDADE
*VIABILIZAR A IMPLANTAÇÃO DE UMA MARINA NÁUTICA EM NATAL, PARA PROMOVER O TURISMO NÁUTICO E ESTIMULAR AS ATIVIDADES CORRELATAS	UNIDADE

FONTES DE RECURSO

Municipal	3.000.000,00
Federal	190.000,00
TOTAL	3.190.000,00



PREFEITURA MUNICIPAL DO NATAL
RUA ULISSES CALDAS, 81
NATAL - RN
08432324900 - CNPJ : 08.241.747/0001-43

www.natal.m.gov.br

RELATÓRIO DE PROJETOS/ATIVIDADES CADASTRADAS
Mostrar somente com vínculo com Órgão/Unidade

DADOS DA ATIVIDADE/PROJETO

Código: 1072
Órgão: SECRETARIA MUNICIPAL DE TURISMO/SETUR
Tipo: PROJETO
Título: CRIAÇÃO E IMPLEMENTAÇÃO DO PROJETO TURISTANDO EM NATAL
ODS(s) Vinculado(s): 8 - TRABALHO DECENTE E CRESCIMENTO ECONÔMICO
Programa: 154 - TURISMO E PERTENCIMENTO
Produto: PROJETO CRIADO E IMPLEMENTADO
Objetivo: IDENTIFICAR NOVOS ATRATIVOS TURÍSTICOS, PREPARANDO-OS PARA INTEGRAR OS ROTEIROS TURÍSTICOS JÁ EXISTENTES, POSSIBILITANDO O AUMENTO DA PERMANÊNCIA DO TURISTA EM NATAL
Abrangência: MUNICÍPIO
Origem: PODER PÚBLICO

METAS

DESCRIÇÃO	UNIDADE DE MEDIDA
*CRIAR 16 ROTAS DE CICLOTURISMO, PROMOVEDO PASSEIOS AUTOSSUSTENTÁVEIS NA CIDADE DO NATAL	UNIDADE
*ESTRUTURAR 10 NOVOS ROTEIROS TURÍSTICOS HISTÓRICOS, RELIGIOSOS, DE SOL E MAR, CULTURAL E GASTRONÔMICOS NA CIDADE DO NATAL	UNIDADE
*REALIZAR 03 ATIVIDADES DE FOMENTO À PROMOÇÃO DOS PONTOS HISTÓRICOS DA CIDADE DO NATAL LIGADOS A SEGUNDA GUERRA MUNDIAL	UNIDADE

FONTES DE RECURSO

Municipal	1.200.000,00
Federal	100.000,00
TOTAL	1.300.000,00

DADOS DA ATIVIDADE/PROJETO

Código: 1075
Órgão: SECRETARIA MUNICIPAL DE TURISMO/SETUR
Tipo: PROJETO
Título: PROGRAMA DE FORMAÇÃO DOS PROFISSIONAIS DO TURISMO
ODS(s) Vinculado(s): 8 - TRABALHO DECENTE E CRESCIMENTO ECONÔMICO
Programa: 154 - TURISMO E PERTENCIMENTO
Produto: CAPACITAÇÃO REALIZADA
Objetivo: QUALIFICAR OS PROFISSIONAIS DA CADEIA PRODUTIVA DO TURISMO, VISANDO MELHORAR OS NÍVEIS DOS SERVIÇOS OFERTADOS AOS TURISTAS E VISITANTES DA CIDADE DO NATAL
Abrangência: MUNICÍPIO
Origem: PODER PÚBLICO

METAS

DESCRIÇÃO	UNIDADE DE MEDIDA
*CAPACITAR 800 PROFISSIONAIS DA CADEIA PRODUTIVA DO TURISMO	UNIDADE

FONTES DE RECURSO

Municipal	1.000.000,00
Federal	100.000,00
TOTAL	1.100.000,00



PREFEITURA MUNICIPAL DO NATAL
RUA ULISSES CALDAS, 81
NATAL - RN
08432324900 - CNPJ: 08.241.747/0001-43
www.natal.m.gov.br

RELATÓRIO DE PROJETOS/ATIVIDADES CADASTRADAS
Mostrar somente com vínculo com Orgão/Unidade

DADOS DA ATIVIDADE/PROJETO

Código: 2095
Órgão: SECRETARIA MUNICIPAL DE TURISMO/SETUR
Tipo: ATIVIDADE
Título: GERENCIAMENTO DO FUNDO MUNICIPAL DO TURISMO
ODS(s) Vinculado(s): 8 - TRABALHO DECENTE E CRESCIMENTO ECONÔMICO
Programa: 154 - TURISMO E PERTENCIMENTO
Produto: FUNDO GERENCIADO
Objetivo: PROPORCIONAR O GERENCIAMENTO DO FUNDO MUNICIPAL DO TURISMO, A FIM DE REALIZAR E APOIAR PROGRAMAS, PROJETOS E POLÍTICAS PÚBLICAS PARA OTIMIZAR O TURISMO NA CIDADE DO NATAL.
Abrangência: MUNICÍPIO
Origem: PODER PÚBLICO

METAS

DESCRIÇÃO	UNIDADE DE MEDIDA
*GERENCIAR O FUNDO MUNICIPAL DO TURISMO COM AS DEMANDAS NECESSÁRIAS	UNIDADE

FONTES DE RECURSO

Municipal	100.000,00
TOTAL	100.000,00

DADOS DA ATIVIDADE/PROJETO

Código: 2096
Órgão: SECRETARIA MUNICIPAL DE TURISMO/SETUR
Tipo: ATIVIDADE
Título: FORTALECIMENTO DO TURISMO DE EVENTOS
ODS(s) Vinculado(s): 8 - TRABALHO DECENTE E CRESCIMENTO ECONÔMICO
Programa: 154 - TURISMO E PERTENCIMENTO
Produto: EVENTOS REALIZADOS E/OU APOIADOS
Objetivo: APOIAR A CAPTAÇÃO DE EVENTOS ESTADUAIS, NACIONAIS E INTERNACIONAIS COM O OBJETIVO DE INCREMENTAR O PÚBLICO MICE NA CAPITAL POTIGUAR
Abrangência: MUNICÍPIO
Origem: PODER PÚBLICO

METAS

DESCRIÇÃO	UNIDADE DE MEDIDA
*INCENTIVAR E/OU APOIAR A CAPTAÇÃO DE 16 EVENTOS (CONGRESSOS, FEIRAS, SEMINÁRIOS, SIMPÓSIOS E OUTROS EVENTOS)	UNIDADE

FONTES DE RECURSO

Municipal	1.600.000,00
Federal	90.000,00
TOTAL	1.690.000,00



PREFEITURA MUNICIPAL DO NATAL
RUA ULISSES CALDAS, 81
NATAL - RN
08432324900 - CNPJ : 08.241.747/0001-43

www.natal.m.gov.br

RELATÓRIO DE PROJETOS/ATIVIDADES CADASTRADAS
Mostrar somente com vínculo com Órgão/Unidade

DADOS DA ATIVIDADE/PROJETO

Código: 2097
Órgão: SECRETARIA MUNICIPAL DE TURISMO/SETUR
Tipo: ATIVIDADE
Título: DESENVOLVIMENTO DE AÇÕES DE COMBATE À VIOLÊNCIA CONTRA CRIANÇAS, ADOLESCENTES, MULHERES E MINORIAS
ODS(s) Vinculado(s): 16 - PAZ, JUSTIÇA E INSTITUIÇÕES EFICAZES
Programa: 154 - TURISMO E PERTENCIMENTO
Produto: AÇÕES DESENVOLVIDAS
Objetivo: DESENVOLVER AÇÕES COMPARTILHADAS JUNTAMENTE AO TRADE TURÍSTICO COM FOCO NO COMBATE AO TRÁFICO, EXPLORAÇÃO E ABUSO SEXUAL DE CRIANÇAS, ADOLESCENTES, MULHERES E MINORIAS NA CIDADE DO NATAL
Abrangência: MUNICÍPIO
Origem: PODER PÚBLICO

METAS

DESCRIÇÃO	UNIDADE DE MEDIDA
*PROMOVER/APOIAR E INCENTIVAR 04 AÇÕES DE CONSCIENTIZAÇÃO ACERCA DO COMBATE AO TRÁFICO, EXPLORAÇÃO E ABUSO SEXUAL DE CRIANÇAS, ADOLESCENTES, MULHERES E MINORIAS NA CIDADE DO NATAL	UNIDADE

FONTES DE RECURSO

Municipal	800.000,00
Federal	10.000,00
TOTAL	810.000,00

DADOS DA ATIVIDADE/PROJETO

Código: 2163
Órgão: SECRETARIA MUNICIPAL DE TURISMO/SETUR
Tipo: ATIVIDADE
Título: FORTALECIMENTO DE AÇÕES DE PROMOÇÃO TURISTICA
ODS(s) Vinculado(s): 8 - TRABALHO DECENTE E CRESCIMENTO ECONÔMICO
Programa: 154 - TURISMO E PERTENCIMENTO
Produto: AÇÕES DE PROMOÇÃO TURÍSTICAS FORTALECIDAS
Objetivo: AMPLIAR A PROMOÇÃO /DIVULGAÇÃO DA CIDADE DO NATAL, POTENCIALIZANDO AÇÕES VOLTADAS PARA O INCREMENTO DO FLUXO TURISTICO.
Abrangência: METROPOLITANA, MUNICÍPIO
Origem: PODER PÚBLICO

METAS

DESCRIÇÃO	UNIDADE DE MEDIDA
*AMPLIAR A PROMOÇÃO E DIVULGAÇÃO DA CIDADE DO NATAL ATRAVÉS DA PARTICIPAÇÃO EM 100 FEIRAS DE TURISMO E ATIVIDADES CORRELATAS, VISANDO O FORTALECIMENTO DA ECONOMIA DA CIDADE E ASSIM POTENCIALIZANDO A CADEIA PRODUTIVA DO TURISMO DA CAPITAL POTIGUAR	UNIDADE
*CRIAR A MARCA NATAL COMO CERTIFICADORA DE PRODUTOS NATALENSES, VISANDO O FORTALECIMENTO DA ECONOMIA CRIATIVA	UNIDADE
*IMPLEMENTAR O CALENDÁRIO DE EVENTOS TURÍSTICOS DA CIDADE	UNIDADE



PREFEITURA MUNICIPAL DO NATAL
RUA ULISSES CALDAS, 81
NATAL - RN
08432324900 - CNPJ : 08.241.747/0001-43

www.natal.m.gov.br

RELATÓRIO DE PROJETOS/ATIVIDADES CADASTRADAS
Mostrar somente com vínculo com Órgão/Unidade

DO NATAL

*INCENTIVAR 100% DA PROMOÇÃO TURÍSTICA DA CIDADE DO NATAL POR CANAIS DIGITAIS	PERCENTUAL
*INCREMENTAR EM 100% O FLUXO TURISTICO, ATRAVÉS DE AÇÕES DE PROMOÇÃO TURISTICA	PERCENTUAL
*PROMOVER E DIVULGAR OS 04 POLOS E CORREDORES TURÍSTICOS DA CIDADE DO NATAL	UNIDADE

FONTES DE RECURSO

Municipal	3.900.000,00
Federal	100.000,00
TOTAL	4.000.000,00

RESUMO FONTES DE RECURSOS

Municipal	20.500.000,00
Federal	990.000,00
TOTAL	21.490.000,00



PLANO
**PRA
FRENTE
NATAL**

POR VOCÊ E PELO FUTURO

SUSTENTABILIDADE E MEIO AMBIENTE





PREFEITURA MUNICIPAL DO NATAL
RUA ULISSES CALDAS, 81
NATAL - RN
08432324900 - CNPJ : 08.241.747/0001-43
www.natal.m.gov.br

RELATÓRIO DE PROJETOS/ATIVIDADES CADASTRADAS
Mostrar somente com vínculo com Órgão/Unidade

Programa: SUSTENTABILIDADE E MEIO AMBIENTE

Eixo: EIXO I - O FUTURO É AGORA

Tipo: FINALÍSTICO

Público-Alvo: POPULAÇÃO DO MUNICÍPIO.

Objetivo: POTENCIALIZAR AS POLÍTICAS PÚBLICAS AMBIENTAIS E CLIMÁTICAS, DENTRO DO CONTEXTO DA GESTÃO URBANA, PARA FORTALECER A MITIGAÇÃO, ADAPTAÇÃO E RESILIÊNCIA ÀS MUDANÇAS DO CLIMA, REDUZINDO OS IMPACTOS DECORRENTES DE VARIAÇÕES DE EXTREMOS CLIMÁTICOS COMO A ELEVAÇÃO DO NÍVEL DO MAR, VARIAÇÃO DE TEMPERATURA, POLUIÇÕES, INUNDAÇÕES E OUTROS EVENTOS ADVERSOS DO CLIMA. EM SEU ARCABOUÇO, A DIMENSÃO AMBIENTAL CONSIDERA A CAUSA ANIMAL.

Justificativa: ENFRENTAR O DESAFIO CONTÍNUO DE COMPREENDER E CONCILIAR OS INTERESSES DOS DIVERSOS SETORES DA SOCIEDADE É IMPRESCINDÍVEL, CRIANDO OPORTUNIDADES PARA UM CRESCIMENTO URBANO EQUILIBRADO, QUE ATENDA ÀS NECESSIDADES DA POPULAÇÃO ATUAL E PRESERVE AS CONDIÇÕES DE VIDA PARA AS FUTURAS GERAÇÕES. A ATUAÇÃO PLANEJADA DA GESTÃO PÚBLICA MUNICIPAL É FUNDAMENTAL E DEVE BASEAR-SE EM AÇÕES INTEGRADAS, SUSTENTADAS PELA GOVERNANÇA DEMOCRÁTICA, INTELIGÊNCIA URBANA E HUMANIZADA QUE DEVE PRIMAR PELA UTILIZAÇÃO SUSTENTÁVEL DOS RECURSOS NATURAIS, SEM NEGLIGENCIAR A RELEVÂNCIA DA ECONOMIA COMO UM DOS PILARES ESSENCIAIS DA SUSTENTABILIDADE. O INTUITO TAMBÉM É PROMOVER O DESENVOLVIMENTO HUMANO E AMBIENTAL NA CIDADE, CONSIDERANDO A CAUSA ANIMAL, QUE ATENDE A IMPRESCINDÍVEIS AÇÕES NO SENTIDO DE CUIDAR, ABRIGAR, ALIMENTAR, CASTRAR E PROTEGER OS ANIMAIS.

FONTES DE RECURSOS

Municipal	748.901.520,00
Estadual	0,00
Operações de crédito	0,00
Federal	650.000,00
Parcerias	0,00
Diretamente Arrecadado	0,00
TOTAL	749.551.520,00

INDICADORES DO PROGRAMA

Nome do Indicador

ÍNDICE DE MUDAS PRODUZIDAS

Unidade de Medida	Índice de Referência	Índice ao Final do Programa	Periodicidade	Mês de Apuração
PERCENTUAL	10	100	ANUAL	abr/2025

Fórmula de Cálculo

QUANTIDADE DE MUDAS PRODUZIDAS NUM ANO / QUANTIDADE DE MUDAS DO ÍNDICE DE REFERÊNCIA X 100

Fonte

SEMSUR

Nome do Indicador

QUANTIDADE DE MUDAS PLANTADAS

Unidade de Medida	Índice de Referência	Índice ao Final do Programa	Periodicidade	Mês de Apuração
UNIDADE	20000	80000	ANUAL	abr/2025

Fórmula de Cálculo



SOMATÓRIO DE MUDAS PLANTADAS

Fonte
SEMSUR

Nome do Indicador
QUANTIDADE DE ÁREAS VERDES ADOTADAS

Unidade de Medida	Índice de Referência	Índice ao Final do Programa	Periodicidade	Mês de Apuração
UNIDADE	24	400	ANUAL	abr/2025

Fórmula de Cálculo
SOMATÓRIO DE ÁREAS VERDES ADOTADAS

Fonte
SEMSUR

Nome do Indicador
AUTOSSUFICIÊNCIA FINANCEIRA DA PREFEITURA COM O MANEJO DE RESÍDUOS SÓLIDOS URBANOS

Unidade de Medida	Índice de Referência	Índice ao Final do Programa	Periodicidade	Mês de Apuração
PERCENTUAL	39,26	100	ANUAL	abr/2026

Fórmula de Cálculo
RECEITA ARRECADADA COM MANEJO DE RESÍDUOS SÓLIDOS URBANOS DIVIDIDO PELA DESPESA TOTAL DA PREFEITURA COM MANEJO DE RESÍDUOS SÓLIDOS URBANOS X 100

Fonte
SINISA

Nome do Indicador
MASSA DE RESÍDUOS DOMICILIARES E PÚBLICOS (RDO + RPU) COLETADA PER CAPITA EM RELAÇÃO À POPULAÇÃO TOTAL ATENDIDA PELO SERVIÇO DE COLETA

Unidade de Medida	Índice de Referência	Índice ao Final do Programa	Periodicidade	Mês de Apuração
PERCENTUAL	1,01	1,27	ANUAL	abr/2026

Fórmula de Cálculo
QUANTIDADE TOTAL DE RESÍDUOS DOMICILIARES + RESÍDUOS PÚBLICOS COLETADOS DIVIDIDO PELA POPULAÇÃO TOTAL ATENDIDA DECLARADA

Fonte
SINISA

Nome do Indicador
RECEITA ARRECADADA PER CAPITA COM TAXAS OU OUTRAS FORMAS DE COBRANÇA PELA PRESTAÇÃO DE SERVIÇOS DE MANEJO DE RESÍDUOS SÓLIDOS URBANOS

Unidade de Medida	Índice de Referência	Índice ao Final do Programa	Periodicidade	Mês de Apuração
PERCENTUAL	75,07	93,23	ANUAL	abr/2026

Fórmula de Cálculo
VALOR ARRECADADO COM SERVIÇOS DE MANEJO DE RESÍDUOS SÓLIDOS URBANOS DIVIDIDO PELA POPULAÇÃO URBANA X 100

Fonte
SINISA

Nome do Indicador
TAXA DE COBERTURA DA COLETA SELETIVA PORTA-A-PORTA EM RELAÇÃO À POPULAÇÃO URBANA

Unidade de Medida	Índice de Referência	Índice ao Final do Programa	Periodicidade	Mês de Apuração
PERCENTUAL	13,04	100	ANUAL	abr/2026

Fórmula de Cálculo



PREFEITURA MUNICIPAL DO NATAL
RUA ULISSES CALDAS, 81
NATAL - RN
08432324900 - CNPJ : 08.241.747/0001-43
www.natal.m.gov.br

RELATÓRIO DE PROJETOS/ATIVIDADES CADASTRADAS
Mostrar somente com vínculo com Orgão/Unidade

POPULAÇÃO URBANA DO MUNICÍPIO ATENDIDA COM A COLETA SELETIVA DO TIPO PORTA-A-PORTA EXECUTADA PELA PREFEITURA DIVIDIDO PELA POPULAÇÃO URBANA DO MUNICÍPIO X 100

Fonte
SINISA

Nome do Indicador

TAXA DE COBERTURA DO SERVIÇO DE COLETA DE RESÍDUOS DOMICILIARES EM RELAÇÃO À POPULAÇÃO URBANA

Unidade de Medida	Índice de Referência	Índice ao Final do Programa	Periodicidade	Mês de Apuração
PERCENTUAL	100	100	ANUAL	abr/2026

Fórmula de Cálculo

POPULAÇÃO URBANA DO MUNICÍPIO ATENDIDA COM A COLETA SELETIVA DO TIPO PORTA-A-PORTA EXECUTADA PELA PREFEITURA DIVIDIDO PELA POPULAÇÃO URBANA DO MUNICÍPIO X 100

Fonte
SINISA

Nome do Indicador

TAXA DE TERCEIRIZAÇÃO DO SERVIÇO DE COLETA DE RESÍDUOS DOMICILIARES E RESÍDUOS PÚBLICOS EM RELAÇÃO À QUANTIDADE COLETADA

Unidade de Medida	Índice de Referência	Índice ao Final do Programa	Periodicidade	Mês de Apuração
PERCENTUAL	100	100	ANUAL	abr/2026

Fórmula de Cálculo

QUANTIDADE DE RESÍDUOS COLETADOS POR EMPRESA CONTRATADA, COOPERATIVA/ASSOCIAÇÃO DE CATADORES OU OUTRO EXECUTOR DIVIDIDO PELA QUANTIDADE TOTAL COLETADA X 100

Fonte
SINISA

Nome do Indicador

NÚMERO DE PRAIAS COM ORDENAMENTO URBANO

Unidade de Medida	Índice de Referência	Índice ao Final do Programa	Periodicidade	Mês de Apuração
UNIDADE	0	5	ANUAL	mai/2026

Fórmula de Cálculo

SOMATÓRIO DO NÚMERO DE PRAIAS COM ORDENAMENTO

Fonte
SEMURB

Nome do Indicador

NÚMERO DE PRÉDIOS OU SÍTIOS HISTÓRICOS RECUPERADOS

Unidade de Medida	Índice de Referência	Índice ao Final do Programa	Periodicidade	Mês de Apuração
UNIDADE	0	3	ANUAL	mai/2026

Fórmula de Cálculo

SOMATÓRIO DE PRÉDIOS OU SÍTIOS HISTÓRICOS RECUPERADOS

Fonte
SEMURB

Nome do Indicador

NÚMERO DE ZONAS DE PROTEÇÃO AMBIENTAL COM REGULAMENTAÇÃO ATUALIZADA E REVISADA

Unidade de Medida	Índice de Referência	Índice ao Final do Programa	Periodicidade	Mês de Apuração
UNIDADE	10	5	ANUAL	mai/2026

Fórmula de Cálculo



PREFEITURA MUNICIPAL DO NATAL
RUA ULISSES CALDAS, 81
NATAL - RN
08432324900 - CNPJ : 08.241.747/0001-43

www.natal.rn.gov.br

RELATÓRIO DE PROJETOS/ATIVIDADES CADASTRADAS
Mostrar somente com vínculo com Órgão/Unidade

SOMATÓRIO DE ZPAS REGULAMENTADAS E REVISADAS

Fonte
SEMURB



PREFEITURA MUNICIPAL DO NATAL
RUA ULISSES CALDAS, 81
NATAL - RN
08432324900 - CNPJ : 08.241.747/0001-43

www.natal.m.gov.br

RELATÓRIO DE PROJETOS/ATIVIDADES CADASTRADAS
Mostrar somente com vínculo com Órgão/Unidade

DADOS DA ATIVIDADE/PROJETO

Código: 1241
Órgão: SECRETARIA MUNICIPAL DE SERVIÇOS URBANOS/SEMSUR
Tipo: PROJETO
Título: EXECUÇÃO DE REFORMA, AMPLIAÇÃO E MANUTENÇÃO DE HORTO MUNICIPAL
ODS(s) Vinculado(s): 11 - CIDADES E COMUNIDADES SUSTENTÁVEIS
13 - AÇÃO CONTRA A MUDANÇA GLOBAL DO CLIMA
15 - VIDA TERRESTRE
Programa: 172 - SUSTENTABILIDADE E MEIO AMBIENTE
Produto: HORTO REFORMADO, AMPLIADO E MANTIDO
Objetivo: FORTALECER OS HORTOS MUNICIPAIS, AMPLIANDO A CAPACIDADE DE PRODUÇÃO PARA 50 MIL MUDAS/ANO, ASSIM COMO A REUTILIZAÇÃO DO MATERIAL DE PODA PARA COMPOSTAGEM E SUA UTILIZAÇÃO NOS PROCEDIMENTOS DE ADUBAÇÃO. PROMOVER AS CONDIÇÕES NECESSÁRIAS PARA O ADEQUADO FUNCIONAMENTO DOS HORTOS COM INTUITO DE FOMENTAR A PRÁTICA DE DESENVOLVIMENTO SUSTENTÁVEL DA CIDADE.
Abrangência: MUNICÍPIO
Origem: PODER PÚBLICO

METAS

DESCRIÇÃO	UNIDADE DE MEDIDA
*FIRMAR UMA PARCERIA PARA A TROCA DE MUDAS DOS HORTOS ENTRE OS MUNICÍPIOS DA RMN FUNCIONAL E A TROCA DE INFORMAÇÕES SOBRE A COBERTURA VEGETAL	UNIDADE
*PRODUZIR 50 MIL MUDAS	UNIDADE
*REALIZAR 50% DAS REFORMAS, AMPLIAÇÕES E/OU MANUTENÇÕES NECESSÁRIAS AO FUNCIONAMENTO DOS HORTOS MUNICIPAIS	PERCENTUAL

FONTES DE RECURSO

Municipal	2.000.000,00
TOTAL	2.000.000,00

DADOS DA ATIVIDADE/PROJETO

Código: 1244
Órgão: SECRETARIA MUNICIPAL DE SERVIÇOS URBANOS/SEMSUR
Tipo: PROJETO
Título: FORTALECIMENTO DO PROJETO ADOTE O VERDE
ODS(s) Vinculado(s): 11 - CIDADES E COMUNIDADES SUSTENTÁVEIS
13 - AÇÃO CONTRA A MUDANÇA GLOBAL DO CLIMA
15 - VIDA TERRESTRE
Programa: 172 - SUSTENTABILIDADE E MEIO AMBIENTE
Produto: ÁREAS VERDES ADOTADAS
Objetivo: RECUPERAR E MANTER AS ÁREAS VERDES DA CIDADE POR MEIO DO INCENTIVO A ADOÇÃO DE PRAÇAS E CANTEIROS PARA PAISAGISMO, URBANIZAÇÃO E O BEM-ESTAR AMBIENTAL DA POPULAÇÃO, PROMOVENDO ASSIM UMA CIDADE MAIS SUSTENTÁVEL.
Abrangência: MUNICÍPIO
Origem: PODER PÚBLICO

METAS

DESCRIÇÃO	UNIDADE DE MEDIDA
*PROMOVER A ADOÇÃO DE 400 ÁREAS VERDES	UNIDADE

**PREFEITURA MUNICIPAL DO NATAL**

RUA ULISSES CALDAS, 81

NATAL - RN

08432324900 - CNPJ : 08.241.747/0001-43

www.natal.m.gov.br

RELATÓRIO DE PROJETOS/ATIVIDADES CADASTRADAS

Mostrar somente com vínculo com Orgão/Unidade

***REALIZAR OBRAS DE ACESSIBILIDADE EM 100% DAS ÁREAS VERDES ADOTADAS, CASO NECESSÁRIO**

PERCENTUAL

FONTES DE RECURSO

Municipal	1.000.000,00
TOTAL	1.000.000,00

DADOS DA ATIVIDADE/PROJETO

Código:	2109
Órgão:	SECRETARIA MUNICIPAL DE SERVIÇOS URBANOS/SEMSUR
Tipo:	ATIVIDADE
Título:	FORTALECIMENTO DO PROGRAMA PLANTA NATAL
ODS(s) Vinculado(s):	11 - CIDADES E COMUNIDADES SUSTENTÁVEIS 13 - AÇÃO CONTRA A MUDANÇA GLOBAL DO CLIMA
Programa:	172 - SUSTENTABILIDADE E MEIO AMBIENTE
Produto:	PLANTIO DE ÁRVORES
Objetivo:	PROMOVER UMA CIDADE MAIS ARBORIZADA E SUSTENTÁVEL, CONTRIBUINDO COM O MEIO-AMBIENTE, ATRAVÉS DO PLANTIO DE ÁRVORES.
Abrangência:	MUNICÍPIO
Origem:	SOCIEDADE E PODER PÚBLICO

METAS

DESCRIÇÃO	UNIDADE DE MEDIDA
*FORTALECER O PROGRAMA PLANTA NATAL	UNIDADE
*PLANTAR 20 MIL MUDAS	UNIDADE

FONTES DE RECURSO

Municipal	2.000.000,00
TOTAL	2.000.000,00

DADOS DA ATIVIDADE/PROJETO

Código:	1049
Órgão:	COMPANHIA DE SERVIÇOS URBANOS DE NATAL/URBANA
Tipo:	PROJETO
Título:	REVISÃO E IMPLEMENTAÇÃO DE PLANO DE GESTÃO INTEGRADA DE RESÍDUOS SÓLIDOS DO NATAL
ODS(s) Vinculado(s):	11 - CIDADES E COMUNIDADES SUSTENTÁVEIS 12 - CONSUMO E PRODUÇÃO RESPONSÁVEIS 13 - AÇÃO CONTRA A MUDANÇA GLOBAL DO CLIMA 14 - VIDA NA ÁGUA 15 - VIDA TERRESTRE
Programa:	172 - SUSTENTABILIDADE E MEIO AMBIENTE
Produto:	PLANO REVISADO E IMPLEMENTADO
Objetivo:	REVISAR, COM A PARTICIPAÇÃO DA SOCIEDADE, O PLANO DE GESTÃO DE RESÍDUOS SÓLIDOS DO MUNICÍPIO DE NATAL/RN, ESTABELECENDO DIRETRIZES E AÇÕES NECESSÁRIAS PARA O CONTROLE EFICIENTE DESSES RESÍDUOS. GARANTINDO A CONFORMIDADE COM AS EXIGÊNCIAS TÉCNICAS E RESPONSABILIDADES LEGAIS, ALÉM DE PROMOVER UMA GESTÃO SUSTENTÁVEL E EFICAZ DOS RESÍDUOS SÓLIDOS GERADOS NA CIDADE.
Abrangência:	MUNICÍPIO
Origem:	PODER PÚBLICO



PREFEITURA MUNICIPAL DO NATAL
RUA ULISSES CALDAS, 81
NATAL - RN
08432324900 - CNPJ : 08.241.747/0001-43

www.natal.m.gov.br

RELATÓRIO DE PROJETOS/ATIVIDADES CADASTRADAS
Mostrar somente com vínculo com Órgão/Unidade

METAS	
DESCRIÇÃO	UNIDADE DE MEDIDA
*REVISAR O PLANO DE GESTÃO INTEGRADA DOS RESÍDUOS SÓLIDOS DO MUNICÍPIO DE NATAL, COM A DEVIDA PARTICIPAÇÃO DA SOCIEDADE	UNIDADE
FONTES DE RECURSO	
Municipal	852.670,00
TOTAL	852.670,00

DADOS DA ATIVIDADE/PROJETO	
Código:	1050
Órgão:	COMPANHIA DE SERVIÇOS URBANOS DE NATAL/URBANA
Tipo:	PROJETO
Título:	ELABORAÇÃO E IMPLANTAÇÃO DE UM PLANO DE GESTÃO DOS RESÍDUOS DA CONSTRUÇÃO CIVIL
ODS(s) Vinculado(s):	11 - CIDADES E COMUNIDADES SUSTENTÁVEIS 12 - CONSUMO E PRODUÇÃO RESPONSÁVEIS 13 - AÇÃO CONTRA A MUDANÇA GLOBAL DO CLIMA 14 - VIDA NA ÁGUA 15 - VIDA TERRESTRE
Programa:	172 - SUSTENTABILIDADE E MEIO AMBIENTE
Produto:	PLANO ELABORADO
Objetivo:	IMPLEMENTAR A GESTÃO EFICIENTE DOS RESÍDUOS DA CONSTRUÇÃO CIVIL NO MUNICÍPIO DE NATAL/RN, GARANTINDO SUA ADEQUADA COLETA, TRATAMENTO E DESTINAÇÃO
Abrangência:	MUNICÍPIO
Origem:	PODER PÚBLICO

METAS	
DESCRIÇÃO	UNIDADE DE MEDIDA
*ELABORAR O PLANO DE GESTÃO DE RESÍDUOS DA CONSTRUÇÃO CIVIL	UNIDADE
*IMPLANTAR 100% O PLANO DE GESTÃO DE RESÍDUOS DA CONSTRUÇÃO CIVIL, COM A RECICLAGEM E O REAPROVEITAMENTO DE 50% DE RCC	PERCENTUAL
FONTES DE RECURSO	
Municipal	6.207.460,00
TOTAL	6.207.460,00

DADOS DA ATIVIDADE/PROJETO	
Código:	1052
Órgão:	COMPANHIA DE SERVIÇOS URBANOS DE NATAL/URBANA
Tipo:	PROJETO
Título:	ELABORAÇÃO DE UM PLANO MUNICIPAL DE COLETA SELETIVA
ODS(s) Vinculado(s):	1 - ERRADICAÇÃO DA POBREZA 8 - TRABALHO DECENTE E CRESCIMENTO ECONÔMICO 11 - CIDADES E COMUNIDADES SUSTENTÁVEIS 12 - CONSUMO E PRODUÇÃO RESPONSÁVEIS

**PREFEITURA MUNICIPAL DO NATAL**

RUA ULISSES CALDAS, 81

NATAL - RN

08432324900 - CNPJ : 08.241.747/0001-43

www.natal.m.gov.br

RELATÓRIO DE PROJETOS/ATIVIDADES CADASTRADAS

Mostrar somente com vínculo com Órgão/Unidade

13 - AÇÃO CONTRA A MUDANÇA GLOBAL DO CLIMA

14 - VIDA NA ÁGUA

15 - VIDA TERRESTRE

Programa: 172 - SUSTENTABILIDADE E MEIO AMBIENTE**Produto:** PLANO ELABORADO**Objetivo:** ELABORAR PLANO MUNICIPAL DE COLETA SELETIVA DE MATERIAIS RECICLÁVEIS, PROMOVENDO A INSERÇÃO SOCIAL DOS CATADORES E AMPLIANDO A RECUPERAÇÃO DE MATERIAIS RECICLÁVEIS.**Abrangência:** MUNICÍPIO**Origem:** SOCIEDADE E PODER PÚBLICO

METAS	
DESCRIÇÃO	UNIDADE DE MEDIDA
*CONTRATAR E EXECUTAR UM ESTUDO GRAVIMÉTRICO DOS RESÍDUOS SÓLIDOS DE NATAL	UNIDADE
*ELABORAR O PLANO PARA COLETA SELETIVA DO MUNICÍPIO DE NATAL	UNIDADE
FONTES DE RECURSO	
Municipal	878.250,00
TOTAL	878.250,00

DADOS DA ATIVIDADE/PROJETO	
Código:	1055
Órgão:	COMPANHIA DE SERVIÇOS URBANOS DE NATAL/URBANA
Tipo:	PROJETO
Título:	REVISÃO E ATUALIZAÇÃO DO CÓDIGO MUNICIPAL DE LIMPEZA PÚBLICA
ODS(s) Vinculado(s):	11 - CIDADES E COMUNIDADES SUSTENTÁVEIS 12 - CONSUMO E PRODUÇÃO RESPONSÁVEIS 13 - AÇÃO CONTRA A MUDANÇA GLOBAL DO CLIMA
Programa:	172 - SUSTENTABILIDADE E MEIO AMBIENTE
Produto:	LEIS AMBIENTAIS E URBANÍSTICAS GERIDAS
Objetivo:	ATUALIZAR O CÓDIGO DE LIMPEZA PÚBLICA DE ACORDO COM AS NECESSIDADES E LEGISLAÇÕES ATUAIS.
Abrangência:	MUNICÍPIO
Origem:	PODER PÚBLICO
METAS	
DESCRIÇÃO	UNIDADE DE MEDIDA
*REVISAR E ATUALIZAR O CÓDIGO MUNICIPAL DE LIMPEZA PÚBLICA DO MUNICÍPIO DE NATAL	UNIDADE
FONTES DE RECURSO	
Municipal	85.270,00
TOTAL	85.270,00

DADOS DA ATIVIDADE/PROJETO	
Código:	1057
Órgão:	COMPANHIA DE SERVIÇOS URBANOS DE NATAL/URBANA
Tipo:	PROJETO
Título:	IMPLEMENTAÇÃO, IMPLANTAÇÃO E OPERAÇÃO DE ECOPONTOS



PREFEITURA MUNICIPAL DO NATAL
RUA ULISSES CALDAS, 81
NATAL - RN
08432324900 - CNPJ : 08.241.747/0001-43

www.natal.m.gov.br

RELATÓRIO DE PROJETOS/ATIVIDADES CADASTRADAS
Mostrar somente com vínculo com Órgão/Unidade

ODS(s) Vinculado(s): 1 - ERRADICAÇÃO DA POBREZA
8 - TRABALHO DECENTE E CRESCIMENTO ECONÔMICO
11 - CIDADES E COMUNIDADES SUSTENTÁVEIS
12 - CONSUMO E PRODUÇÃO RESPONSÁVEIS
13 - AÇÃO CONTRA A MUDANÇA GLOBAL DO CLIMA
14 - VIDA NA ÁGUA
15 - VIDA TERRESTRE

Programa: 172 - SUSTENTABILIDADE E MEIO AMBIENTE

Produto: ECOPONTOS IMPLEMENTADOS, IMPLANTADOS E OPERACIONALIZADOS

Objetivo: DISPONIBILIZAR UM LOCAL APROPRIADO PARA QUE A POPULAÇÃO POSSA DESTINAR, DE FORMA ADEQUADA, PEQUENOS VOLUMES DE RESÍDUOS DA CONSTRUÇÃO CIVIL (RCC), ENTULHOS, RESÍDUOS DE PODAS E MATERIAIS RECICLÁVEIS. A CRIAÇÃO DESSES ECOPONTOS VISA SUPRIR A ATUAL CARÊNCIA DE INFRAESTRUTURA PARA O DESCARTE CORRETO DESSES RESÍDUOS, CONTRIBUINDO PARA A REDUÇÃO DOS PONTOS DE DESCARTE IRREGULAR (LIXÕES URBANOS), PROMOVENDO A LIMPEZA URBANA, A PRESERVAÇÃO AMBIENTAL E A MELHORIA DA QUALIDADE DE VIDA NA CIDADE.

Abrangência: MUNICÍPIO

Origem: PODER PÚBLICO

METAS	
DESCRIÇÃO	UNIDADE DE MEDIDA
*CONSTRUIR 20 ECOPONTOS NAS QUATRO REGIÕES ADMINISTRATIVAS	UNIDADE
*REFORMAR 3 ECOPONTOS EXISTENTES	UNIDADE
*SUBSTITUIR A TRAÇÃO ANIMAL POR TRAÇÃO MECANIZADA/ELÉTRICA DE 30 CATADORES INFORMAIS	UNIDADE
FONTES DE RECURSO	
Municipal	11.381.860,00
TOTAL	11.381.860,00

DADOS DA ATIVIDADE/PROJETO	
Código:	1058
Órgão:	COMPANHIA DE SERVIÇOS URBANOS DE NATAL/URBANA
Tipo:	PROJETO
Título:	RECUPERAÇÃO DE ÁREAS DEGRADADAS - GUARAPES
ODS(s) Vinculado(s):	11 - CIDADES E COMUNIDADES SUSTENTÁVEIS 13 - AÇÃO CONTRA A MUDANÇA GLOBAL DO CLIMA 15 - VIDA TERRESTRE
Programa:	172 - SUSTENTABILIDADE E MEIO AMBIENTE
Produto:	ÁREA RECUPERADA
Objetivo:	É FUNDAMENTAL A EXECUÇÃO DE UM PLANO DE RECUPERAÇÃO DE ÁREA DEGRADADA (PRAD) COM O OBJETIVO DE RESTAURAR O EQUILÍBRIO AMBIENTAL E A FUNCIONALIDADE ECOLÓGICA DA REGIÃO AFETADA. O PLANO DEVE INCLUIR MEDIDAS TÉCNICAS ADEQUADAS, COMO REVEGETAÇÃO, CONTROLE DA EROSIÃO E RECUPERAÇÃO DO SOLO, GARANTINDO A REINTEGRAÇÃO DA ÁREA AO MEIO AMBIENTE DE FORMA SUSTENTÁVEL. ALÉM DISSO, É ESSENCIAL CONSIDERAR A EXISTÊNCIA DE UM PROCESSO JUDICIAL EM ANDAMENTO, QUE EXIGE A RECUPERAÇÃO DESSAS ÁREAS, ASSEGURANDO QUE AS AÇÕES REALIZADAS ESTEJAM EM CONFORMIDADE COM AS DETERMINAÇÕES LEGAIS E REGULATÓRIAS, EVITANDO POSSÍVEIS SANÇÕES E FORTALECENDO O COMPROMISSO AMBIENTAL DA INSTITUIÇÃO RESPONSÁVEL.



PREFEITURA MUNICIPAL DO NATAL
RUA ULISSES CALDAS, 81
NATAL - RN
08432324900 - CNPJ : 08.241.747/0001-43

www.natal.m.gov.br

RELATÓRIO DE PROJETOS/ATIVIDADES CADASTRADAS
Mostrar somente com vínculo com Órgão/Unidade

Abrangência: OESTE
Origem: PODER PÚBLICO

METAS	
DESCRIÇÃO	UNIDADE DE MEDIDA
*ELABORAR UM PRAD EM ÁREA SITUADA NO BAIRRO DO GUARAPES – REGIÃO ADMINISTRATIVA OESTE	UNIDADE
*EXECUTAR 100% DA RECUPERAÇÃO DA ÁREA DEGRADA SITUADA NO BAIRRO DO GUARAPES – REGIÃO ADMINISTRATIVA OESTE	PERCENTUAL
FONTES DE RECURSO	
Municipal	383.700,00
TOTAL	383.700,00

DADOS DA ATIVIDADE/PROJETO	
Código:	1059
Órgão:	COMPANHIA DE SERVIÇOS URBANOS DE NATAL/URBANA
Tipo:	PROJETO
Título:	RECUPERAÇÃO DE ÁREAS DEGRADADAS - CIDADE NOVA
ODS(s) Vinculado(s):	11 - CIDADES E COMUNIDADES SUSTENTÁVEIS 13 - AÇÃO CONTRA A MUDANÇA GLOBAL DO CLIMA 15 - VIDA TERRESTRE
Programa:	172 - SUSTENTABILIDADE E MEIO AMBIENTE
Produto:	ÁREA RECUPERADA
Objetivo:	EXECUTAR O PLANO DE RECUPERAÇÃO DE ÁREA DEGRADADA (PRAD) JÁ ELABORADO E APROVADO, COM O OBJETIVO DE PROMOVER A RECUPERAÇÃO AMBIENTAL DA ÁREA DO ANTIGO LIXÃO DE CIDADE NOVA. É FUNDAMENTAL GARANTIR QUE TODAS AS ETAPAS DO PRAD ESTEJAM ALINHADAS COM AS MELHORES PRÁTICAS AMBIENTAIS E EM CONFORMIDADE COM A LEGISLAÇÃO VIGENTE. ALÉM DISSO, DEVE-SE CONSIDERAR A EXISTÊNCIA DE UM PROCESSO JUDICIAL EM ANDAMENTO, QUE EXIGE A EFETIVA RECUPERAÇÃO DA ÁREA, ASSEGURANDO O CUMPRIMENTO DAS DETERMINAÇÕES LEGAIS E EVITANDO POSSÍVEIS PENALIDADES.
Abrangência:	OESTE
Origem:	PODER PÚBLICO

METAS	
DESCRIÇÃO	UNIDADE DE MEDIDA
*CONSTRUIR UMA ESTAÇÃO DE TRANSBORDO EM CIDADE NOVA	UNIDADE
*EXECUTAR O REFLORESTAMENTO DE 9 HECTARES	HECTARES
*EXECUTAR UM VIVEIRO DE MUDAS	UNIDADE
*IMPLANTAR UMA UNIDADE DE COMPOSTAGEM	UNIDADE
FONTES DE RECURSO	
Municipal	12.875.370,00
TOTAL	12.875.370,00

DADOS DA ATIVIDADE/PROJETO	
Código:	2047
Órgão:	COMPANHIA DE SERVIÇOS URBANOS DE NATAL/URBANA
Tipo:	ATIVIDADE



PREFEITURA MUNICIPAL DO NATAL
RUA ULISSES CALDAS, 81
NATAL - RN
08432324900 - CNPJ : 08.241.747/0001-43

www.natal.m.gov.br

RELATÓRIO DE PROJETOS/ATIVIDADES CADASTRADAS
Mostrar somente com vínculo com Órgão/Unidade

Título: EXECUÇÃO E MANUTENÇÃO DO SISTEMA DE LIMPEZA PÚBLICA DO NATAL
ODS(s) Vinculado(s): 3 - SAÚDE E BEM-ESTAR
8 - TRABALHO DECENTE E CRESCIMENTO ECONÔMICO
11 - CIDADES E COMUNIDADES SUSTENTÁVEIS
12 - CONSUMO E PRODUÇÃO RESPONSÁVEIS
13 - AÇÃO CONTRA A MUDANÇA GLOBAL DO CLIMA
14 - VIDA NA ÁGUA
15 - VIDA TERRESTRE
Programa: 172 - SUSTENTABILIDADE E MEIO AMBIENTE
Produto: RESÍDUOS COLETADOS E DESTINADOS
Objetivo: EXECUTAR E OPERAR O SISTEMA DE LIMPEZA PÚBLICA DO NATAL
Abrangência: MUNICÍPIO
Origem: SOCIEDADE E PODER PÚBLICO

METAS	
DESCRIÇÃO	UNIDADE DE MEDIDA
*EXECUTAR 100% DOS SERVIÇOS DO SISTEMA DE LIMPEZA PÚBLICA DO MUNICÍPIO DE NATAL	PERCENTUAL
*EXECUTAR OS SERVIÇOS INERENTES A ADMINISTRAÇÃO E OPERAÇÃO DA ESTAÇÃO DE TRANSBORDO DO MUNICÍPIO DE NATAL COM 1.104.000 TONELADAS DE RESÍDUOS	TONELADA
*REALIZAR O TRATAMENTO E/OU DESTINAÇÃO AMBIENTALMENTE ADEQUADA DAS 1.920 TONELADAS DE RESÍDUOS COLETADOS NO MUNICÍPIO DE NATAL OS QUAIS SE CLASSIFIQUEM COMO GESSO	TONELADA
*REALIZAR O TRATAMENTO E/OU DESTINAÇÃO AMBIENTALMENTE ADEQUADA DAS 720.000 TONELADAS DE RESÍDUOS COLETADOS NO MUNICÍPIO DE NATAL OS QUAIS SE CLASSIFIQUEM COMO RCC E PODAS	TONELADA
*REALIZAR, TRATAMENTO E/OU DESTINAÇÃO AMBIENTALMENTE ADEQUADA DAS 1.104.000 TONELADAS DOS RESÍDUOS DOMICILIARES COLETADOS NO MUNICÍPIO DE NATAL	TONELADA
FONTES DE RECURSO	
Municipal	675.238.410,00
TOTAL	675.238.410,00

DADOS DA ATIVIDADE/PROJETO	
Código:	2060
Órgão:	COMPANHIA DE SERVIÇOS URBANOS DE NATAL/URBANA
Tipo:	ATIVIDADE
Título:	ATIVIDADES DE EDUCAÇÃO AMBIENTAL
ODS(s) Vinculado(s):	4 - EDUCAÇÃO DE QUALIDADE 11 - CIDADES E COMUNIDADES SUSTENTÁVEIS 13 - AÇÃO CONTRA A MUDANÇA GLOBAL DO CLIMA 14 - VIDA NA ÁGUA 15 - VIDA TERRESTRE
Programa:	172 - SUSTENTABILIDADE E MEIO AMBIENTE
Produto:	EVENTOS DE EDUCAÇÃO AMBIENTAL
Objetivo:	IMPLEMENTAR DE FORMA EFETIVA OS PROJETOS DE EDUCAÇÃO AMBIENTAL JÁ EXISTENTES NA URBANA,



PREFEITURA MUNICIPAL DO NATAL
RUA ULISSES CALDAS, 81
NATAL - RN
08432324900 - CNPJ : 08.241.747/0001-43

www.natal.m.gov.br

RELATÓRIO DE PROJETOS/ATIVIDADES CADASTRADAS
Mostrar somente com vínculo com Órgão/Unidade

PROMOVENDO AÇÕES CONTÍNUAS E INTEGRADAS. DESENVOLVER ATIVIDADES EDUCATIVAS EM ESCOLAS MUNICIPAIS, INSTITUIÇÕES PÚBLICAS E PRIVADAS, BEM COMO EM COMUNIDADES, VISANDO SENSIBILIZAR E CAPACITAR A POPULAÇÃO PARA A ADOÇÃO DE PRÁTICAS SUSTENTÁVEIS. ALÉM DISSO, ESTABELECE PARCERIAS COM ÓRGÃOS GOVERNAMENTAIS, ONGS E EMPRESAS PARA FORTALECER AS INICIATIVAS AMBIENTAIS, GARANTINDO MAIOR ALCANCE E IMPACTO NA CONSCIENTIZAÇÃO ECOLÓGICA DA SOCIEDADE.

Abrangência: METROPOLITANA, MUNICÍPIO
Origem: SOCIEDADE E PODER PÚBLICO

METAS	
DESCRIÇÃO	UNIDADE DE MEDIDA
*PROMOVER 24 BLITZ EDUCATIVAS EM PONTOS ESTRATÉGICOS DO MUNICÍPIO DE NATAL, COM ABORDAGENS INFORMATIVAS JUNTO À POPULAÇÃO PARA CONSCIENTIZAÇÃO SOBRE TEMAS AMBIENTAIS E DE CIDADANIA	UNIDADE
*REALIZAR 72 PALESTRAS EDUCATIVAS EM INSTITUIÇÕES PÚBLICAS, PRIVADAS E COMUNIDADES DO MUNICÍPIO DE NATAL, COM FOCO NA SENSIBILIZAÇÃO AMBIENTAL E NO INCENTIVO A PRÁTICAS SUSTENTÁVEIS	UNIDADE
FONTES DE RECURSO	
Municipal	163.710,00
TOTAL	163.710,00

DADOS DA ATIVIDADE/PROJETO	
Código:	2062
Órgão:	COMPANHIA DE SERVIÇOS URBANOS DE NATAL/URBANA
Tipo:	ATIVIDADE
Título:	MODERNIZAÇÃO TECNOLÓGICA DA URBANA
ODS(s) Vinculado(s):	4 - EDUCAÇÃO DE QUALIDADE 8 - TRABALHO DECENTE E CRESCIMENTO ECONÔMICO 11 - CIDADES E COMUNIDADES SUSTENTÁVEIS
Programa:	172 - SUSTENTABILIDADE E MEIO AMBIENTE
Produto:	SISTEMA IMPLANTADO
Objetivo:	MODERNIZAÇÃO, DESENVOLVIMENTO DE NOVAS FUNCIONALIDADES DO SISTEMA INTEGRADO DA URBANA PARA OTIMIZAÇÃO DA GESTÃO ADMINISTRATIVA DOS RESÍDUOS SÓLIDOS, INCLUSIVE CAPACITAÇÃO DE COLABORADORES
Abrangência:	MUNICÍPIO
Origem:	PODER PÚBLICO
METAS	
DESCRIÇÃO	UNIDADE DE MEDIDA
*CAPACITAR 100% DOS COLABORADORES DO SETOR DE TI ENVOLVIDOS NA GESTÃO ADMINISTRATIVA DA URBANA	PERCENTUAL
*MODERNIZAR EM 100% A INFRAESTRUTURA ATUAL DO SETOR DE TI DA URBANA	PERCENTUAL
*MODERNIZAR E OTIMIZAR EM 100% O SISTEMA ATUAL DA URBANA	PERCENTUAL
FONTES DE RECURSO	
Municipal	281.590,00
TOTAL	281.590,00



PREFEITURA MUNICIPAL DO NATAL
RUA ULISSES CALDAS, 81
NATAL - RN
08432324900 - CNPJ : 08.241.747/0001-43

www.natal.m.gov.br

RELATÓRIO DE PROJETOS/ATIVIDADES CADASTRADAS
Mostrar somente com vínculo com Órgão/Unidade

DADOS DA ATIVIDADE/PROJETO

Código: 2065
Órgão: COMPANHIA DE SERVIÇOS URBANOS DE NATAL/URBANA
Tipo: ATIVIDADE
Título: CAPACITAÇÃO DOS COLABORADORES DA URBANA
ODS(s) Vinculado(s): 4 - EDUCAÇÃO DE QUALIDADE
8 - TRABALHO DECENTE E CRESCIMENTO ECONÔMICO
11 - CIDADES E COMUNIDADES SUSTENTÁVEIS
12 - CONSUMO E PRODUÇÃO RESPONSÁVEIS
13 - AÇÃO CONTRA A MUDANÇA GLOBAL DO CLIMA
16 - PAZ, JUSTIÇA E INSTITUIÇÕES EFICAZES
Programa: 172 - SUSTENTABILIDADE E MEIO AMBIENTE
Produto: CURSO DE CAPACITAÇÃO
Objetivo: OFERECER AOS FUNCIONÁRIOS E COLABORADORES CURSOS DE CAPACITAÇÃO EM DIVERSAS ÁREAS TÉCNICAS E ADMINISTRATIVAS, COM O OBJETIVO DE APRIMORAR E OTIMIZAR OS PROCEDIMENTOS DA URBANA.
Abrangência: MUNICÍPIO
Origem: PODER PÚBLICO

METAS

DESCRIÇÃO	UNIDADE DE MEDIDA
*PROMOVER 666 CAPACITAÇÕES TÉCNICO E ADMINISTRATIVO COM COLABORADORES DA URBANA	UNIDADE

FONTES DE RECURSO

Municipal	170.530,00
TOTAL	170.530,00

DADOS DA ATIVIDADE/PROJETO

Código: 2066
Órgão: COMPANHIA DE SERVIÇOS URBANOS DE NATAL/URBANA
Tipo: ATIVIDADE
Título: MODERNIZAÇÃO DA LIMPEZA PÚBLICA
ODS(s) Vinculado(s): 1 - ERRADICAÇÃO DA POBREZA
3 - SAÚDE E BEM-ESTAR
8 - TRABALHO DECENTE E CRESCIMENTO ECONÔMICO
11 - CIDADES E COMUNIDADES SUSTENTÁVEIS
13 - AÇÃO CONTRA A MUDANÇA GLOBAL DO CLIMA
14 - VIDA NA ÁGUA
15 - VIDA TERRESTRE
Programa: 172 - SUSTENTABILIDADE E MEIO AMBIENTE
Produto: SISTEMA DE LIMPEZA MODERNIZADO
Objetivo: MODERNIZAR OS SERVIÇOS DE LIMPEZA PÚBLICA NO MUNICÍPIO DE NATAL POR MEIO DA IMPLEMENTAÇÃO DE EQUIPAMENTOS MECANIZADOS, OTIMIZAÇÃO DOS PROCESSOS OPERACIONAIS. APRIMORAR O MOBILIÁRIO URBANO COM ESTRUTURAS MAIS FUNCIONAIS E SUSTENTÁVEIS, PROMOVENDO A EFICIÊNCIA NA COLETA DE RESÍDUOS, A CONSERVAÇÃO DOS ESPAÇOS PÚBLICOS E A MELHORIA DA QUALIDADE DE VIDA DA POPULAÇÃO.
Abrangência: MUNICÍPIO
Origem: SOCIEDADE E PODER PÚBLICO

METAS



PREFEITURA MUNICIPAL DO NATAL
RUA ULISSES CALDAS, 81
NATAL - RN
08432324900 - CNPJ : 08.241.747/0001-43

www.natal.m.gov.br

RELATÓRIO DE PROJETOS/ATIVIDADES CADASTRADAS
Mostrar somente com vínculo com Órgão/Unidade

DESCRIÇÃO	UNIDADE DE MEDIDA
*EXPANDIR EM 100% A COLETA SELETIVA	UNIDADE
*FORNECER 500 CONTAINERS DE 500 LITROS PARA O ACONDICIONAMENTO DOS RESÍDUOS SÓLIDOS	UNIDADE
*FORNECER E INSTALAR 2.000 CESTOS COLETORES DE 50 LITROS EM PEAD	UNIDADE
*FORNECER E OPERAR 1 UNIDADE DE LIMPEZA MECANIZADA DE PRAIAS	UNIDADE
*FORNECER E OPERAR 1 UNIDADE DE VARRIÇÃO MECANIZADA COM VARREDEIRA MECÂNICA	UNIDADE
*FORNECER E OPERAR 2 UNIDADES DE VARRIÇÃO MECANIZADA COM VARREDEIRA ELÉTRICA	UNIDADE
*FORNECER E OPERAR 50 CONTÊINERES DE 2,5M ³ PARA COLETA MECANIZADA DE RESÍDUOS SÓLIDOS RECICLÁVEIS	UNIDADE
*IMPLANTAR E OPERAR 20 LIXEIRAS SUBTERRÂNEAS	UNIDADE
FONTES DE RECURSO	
Municipal	28.848.700,00
TOTAL	28.848.700,00

DADOS DA ATIVIDADE/PROJETO	
Código:	1108
Órgão:	SECRETARIA MUNICIPAL DE MEIO AMBIENTE E URBANISMO/SEMURB
Tipo:	PROJETO
Título:	PROMOÇÃO DA EDUCAÇÃO AMBIENTAL
ODS(s) Vinculado(s):	13 - AÇÃO CONTRA A MUDANÇA GLOBAL DO CLIMA
Programa:	172 - SUSTENTABILIDADE E MEIO AMBIENTE
Produto:	AÇÕES REALIZADAS
Objetivo:	ESTIMULAR O SENSO AMBIENTAL, SENSIBILIZANDO A POPULAÇÃO PARA A IMPORTÂNCIA DO PLANTIO, CONSERVAÇÃO E PRESERVAÇÃO DA FLORA E FAUNA MUNICIPAL.
Abrangência:	MUNICÍPIO
Origem:	PODER PÚBLICO

METAS	
DESCRIÇÃO	UNIDADE DE MEDIDA
*CRIAR 1 PROGRAMA "VIVA NOSSOS RIOS", COM UM CONJUNTO DE AÇÕES VOLTADAS A PROTEÇÃO DOS RIOS QUE BANHAM A CIDADE DO NATAL, A FIM DE CONTRIBUIR COM A CONSCIENTIZAÇÃO E SUA PROTEÇÃO	UNIDADE
*CRIAR 1 PROJETO VIVA A CHANANA	UNIDADE
*DESENVOLVER 1 PROGRAMA DE ESTÍMULO À DESTINAÇÃO CORRETA DOS RESÍDUOS SÓLIDOS	UNIDADE
*FORTALECER A PARTICIPAÇÃO E CONTROLE SOCIAL NAS POLÍTICAS AMBIENTAIS NO MUNICÍPIO.	UNIDADE
*IMPLEMENTAR 1 PROGRAMA DE EDUCAÇÃO AMBIENTAL, TRANSVERSAL ÀS ÁREAS DE MEIO AMBIENTE E URBANISMO, LIMPEZA PÚBLICA E SANEAMENTO BÁSICO, ALINHADO AOS OBJETIVOS DE DESENVOLVIMENTO SUSTENTÁVEL (ODS)	UNIDADE



PREFEITURA MUNICIPAL DO NATAL
RUA ULISSES CALDAS, 81
NATAL - RN
08432324900 - CNPJ : 08.241.747/0001-43

www.natal.rn.gov.br

RELATÓRIO DE PROJETOS/ATIVIDADES CADASTRADAS
Mostrar somente com vínculo com Orgão/Unidade

*INSERIR A ATIVIDADE TURÍSTICA, DE FORMA SUSTENTÁVEL, NAS ZONAS DE PROTEÇÃO AMBIENTAL (ZPAS)	UNIDADE
*REALIZAR 20 CURSOS DE CAPACITAÇÃO DE PROFISSIONAIS COM A TEMÁTICA AMBIENTAL	UNIDADE
*REALIZAR 48 PALESTRAS EM ESCOLAS COM A TEMÁTICA AMBIENTAL	UNIDADE
*REALIZAR 4 EVENTOS DENOMINADOS SEMANA DO MEIO AMBIENTE, INCLUINDO ATIVIDADES NOS HORTOS MUNICIPAIS	UNIDADE
*REALIZAR 60 OFICINAS VOLTADAS PARA AÇÕES DE EDUCAÇÃO AMBIENTAL	UNIDADE
*RENOVAR E AMPLIAR 1 O PROGRAMA DE AGENTE AMBIENTAL MIRIM, EM PARCERIA COM INSTITUIÇÕES DA SOCIEDADE	UNIDADE

FONTES DE RECURSO

Municipal	2.000.000,00
TOTAL	2.000.000,00

DADOS DA ATIVIDADE/PROJETO

Código:	1602
Órgão:	SECRETARIA MUNICIPAL DE MEIO AMBIENTE E URBANISMO/SEMURB
Tipo:	PROJETO
Título:	PLANEJAMENTO E CONTROLE DA ORLA
ODS(s) Vinculado(s):	13 - AÇÃO CONTRA A MUDANÇA GLOBAL DO CLIMA
Programa:	172 - SUSTENTABILIDADE E MEIO AMBIENTE
Produto:	PROJETOS ELABORADOS, EXECUTADOS E/OU FISCALIZADOS
Objetivo:	PLANEJAR, PROJETAR E FISCALIZAR A ORLA MUNICIPAL E ÁREAS DO ENTORNO COM VISTAS À MELHORIA DA QUALIDADE DE VIDA DA POPULAÇÃO LOCAL, BEM COMO TORNAR A CIDADE MAIS ATRAENTE DO PONTO DE VISTA DO VISITANTE.
Abrangência:	MUNICÍPIO
Origem:	PODER PÚBLICO

METAS

DESCRIÇÃO	UNIDADE DE MEDIDA
*ADEQUAR E AMPLIAR O PROJETO NATAL PRAIA LIMPA, QUE VISA SENSIBILIZAR E CONSCIENTIZAR OS USUÁRIOS DAS PRAIAS URBANAS DE NATAL E COMERCIANTES A RESPEITO DA DESTINAÇÃO ADEQUADA DOS RESÍDUOS GERADOS NAS PRAIAS	UNIDADE
*EXECUTAR INTERVENÇÕES URBANÍSTICAS PARA ORDENAMENTO EM 07 PRAIAS MUNICIPAIS	UNIDADE
*IMPLANTAR O LARGO DO ARTESÃO NA PRAIA DE PONTA NEGRA	UNIDADE

FONTES DE RECURSO

Municipal	3.000.000,00
TOTAL	3.000.000,00

DADOS DA ATIVIDADE/PROJETO

Código:	2055
Órgão:	SECRETARIA MUNICIPAL DE SEGURANÇA PÚBLICA E DEFESA SOCIAL/SEMDES
Tipo:	ATIVIDADE



PREFEITURA MUNICIPAL DO NATAL
RUA ULISSES CALDAS, 81
NATAL - RN
08432324900 - CNPJ : 08.241.747/0001-43
www.natal.m.gov.br

RELATÓRIO DE PROJETOS/ATIVIDADES CADASTRADAS
Mostrar somente com vínculo com Órgão/Unidade

Título: IMPLANTAÇÃO DE UMA POLÍTICA MUNICIPAL DE PROTEÇÃO E DEFESA CIVIL
ODS(s) Vinculado(s): 1 - ERRADICAÇÃO DA POBREZA
3 - SAÚDE E BEM-ESTAR
6 - ÁGUA POTÁVEL E SANEAMENTO
11 - CIDADES E COMUNIDADES SUSTENTÁVEIS
13 - AÇÃO CONTRA A MUDANÇA GLOBAL DO CLIMA
Programa: 172 - SUSTENTABILIDADE E MEIO AMBIENTE
Produto: POLÍTICA IMPLANTADA
Objetivo: INSTITUIR A POLÍTICA PÚBLICA DE PROTEÇÃO E DEFESA CIVIL DE FORMA ALINHADA NO MUNICÍPIO, DEVIDO AO LANÇAMENTO DO PLANO NACIONAL DE PROTEÇÃO DE DEFESA CIVIL (2025) PELO GOVERNO FEDERAL, APRIMORANDO OS PARÂMETROS DE ATUAÇÃO, FLUXOS E RECURSOS PARA A GESTÃO INTEGRAL DE RISCOS, EMERGÊNCIAS E DESASTRES, A FIM DE GARANTIR AÇÕES DE PREVENÇÃO, MITIGAÇÃO, PREPARAÇÃO, RESPOSTA E RECONSTRUÇÃO NOS DESASTRES.
Abrangência: MUNICÍPIO
Origem: SOCIEDADE E PODER PÚBLICO

METAS	
DESCRIÇÃO	UNIDADE DE MEDIDA
*CONTRATAR 1 CONSULTORIA PARA ATUALIZAR ANUALMENTE O PLANO MUNICIPAL DE REDUÇÃO DE RISCOS E O PLANO DE CONTINGÊNCIA DA CIDADE PARA SUBSIDIAR AS AÇÕES DA DEFESA CIVIL	UNIDADE
*CONTRATAR 1 EQUIPE MULTIPROFISSIONAL EM GESTÃO INTEGRAL DE RISCOS, EMERGÊNCIAS E DESASTRES	UNIDADE
*CRIAR 1 RESIDÊNCIA MULTIPROFISSIONAL DE "INOVAÇÃO EM POLÍTICAS PÚBLICAS PARA AS MUDANÇAS CLIMÁTICAS - RESIDCLIMA"	UNIDADE
*CRIAR 1 SISTEMA DE COMPARTILHAMENTO DE DADOS	UNIDADE
*CRIAR 1 SISTEMA DE COMUNICAÇÃO DE MASSA PARA A EMISSÃO DE SINAIS DE ALERTA E ALARME PARA AS POPULAÇÕES EM RISCO.	UNIDADE
*MODERNIZAR EM 100% OS MATERIAIS E EQUIPAMENTOS DA DEFESA CIVIL	PERCENTUAL
*MONTAR 1 REDE DE PLUVIÔMETROS QUE CUBRA TODAS AS BACIAS DE DRENAGEM DA CIDADE, INTEGRADA À CEMADEN	UNIDADE
FONTES DE RECURSO	
Municipal	1.534.000,00
TOTAL	1.534.000,00

DADOS DA ATIVIDADE/PROJETO	
Código:	2113
Órgão:	SECRETARIA MUNICIPAL DE SEGURANÇA PÚBLICA E DEFESA SOCIAL/SEMDES
Tipo:	ATIVIDADE
Título:	FORTELECIMENTO DAS AÇÕES DA DEFESA SOCIAL DA REGIÃO METROPOLITANA FUNCIONAL DE NATAL.
ODS(s) Vinculado(s):	3 - SAÚDE E BEM-ESTAR 6 - ÁGUA POTÁVEL E SANEAMENTO 11 - CIDADES E COMUNIDADES SUSTENTÁVEIS
Programa:	172 - SUSTENTABILIDADE E MEIO AMBIENTE
Produto:	AÇÕES FORTALECIDAS
Objetivo:	PROMOVER O FORTALECIMENTO DAS AÇÕES DA DEFESA SOCIAL DA REGIÃO METROPOLITANA FUNCIONAL DE



PREFEITURA MUNICIPAL DO NATAL
RUA ULISSES CALDAS, 81
NATAL - RN
08432324900 - CNPJ : 08.241.747/0001-43

www.natal.m.gov.br

RELATÓRIO DE PROJETOS/ATIVIDADES CADASTRADAS
Mostrar somente com vínculo com Órgão/Unidade

NATAL (EXTREMOZ, MACAÍBA, PARNAMIRIM, NATAL E SÃO GONÇALO DO AMARANTE) COM VISTAS A PREVENIR OU MITIGAR OS RISCOS DE ALAGAMENTO EM ÁREAS CRÍTICAS, COMO A JÁ IDENTIFICADA NA COMUNIDADE DO CAVACO CHINÊS, ÁREA LIMÍTROFE ENTRE AS CIDADES NATAL E EXTREMOZ - SITUAÇÃO QUE REQUER UMA AÇÃO CONJUNTA ENTRE OS REFERIDOS MUNICÍPIOS QUE COMPARTILHAM AS ÁGUAS DA LAGOA DE EXTREMOZ E DO RIO DOCE QUE EM PERÍODOS INVERNOSOS TRANSBORDAM PARA A COMUNIDADE EM QUESTÃO, APRESENTANDO BARREIRAS DE ESCOAMENTO VISTO O NÍVEL DO LENÇOL FREÁTICO DA REGIÃO. PARA PROMOÇÃO DESTAS AÇÕES, SE FAZ NECESSÁRIO A ELABORAÇÃO DE UM ESTUDO TÉCNICO, A SABER, UM PLANO MUNICIPAL DE REDUÇÃO DE RISCO (PMRR)

Abrangência: METROPOLITANA
Origem: SOCIEDADE

METAS	
DESCRIÇÃO	UNIDADE DE MEDIDA
*CONTRATAR 1 ESTUDO TÉCNICO COM VISTAS A PREVENIR OU MITIGAR OS RISCOS DE ALAGAMENTO NA COMUNIDADE DO CAVACO CHINÊS, ÁREA LIMÍTROFE ENTRE AS CIDADES NATAL E EXTREMOZ	UNIDADE
*REALIZAR 1 MAPEAMENTO DE ÁREAS DE RISCOS COMUNS ENTRE OS MUNICÍPIOS DA REGIÃO METROPOLITANA FUNCIONAL DE NATAL	UNIDADE
FONTES DE RECURSO	
Federal	650.000,00
TOTAL	650.000,00

RESUMO FONTES DE RECURSOS	
Municipal	748.901.520,00
Federal	650.000,00
TOTAL	749.551.520,00



PLANO PRA FRENTE NATAL

POR VOCÊ E PELO FUTURO

MAIS SAÚDE





PREFEITURA MUNICIPAL DO NATAL
RUA ULISSES CALDAS, 81
NATAL - RN
08432324900 - CNPJ : 08.241.747/0001-43

www.natal.m.gov.br

RELATÓRIO DE PROJETOS/ATIVIDADES CADASTRADAS
Mostrar somente com vínculo com Órgão/Unidade

Programa: MAIS SAÚDE

Eixo: EIXO II - AS PESSOAS NA NOSSA CIDADE: INCLUSÃO, PLURALIDADE E CIDADANIA
Tipo: FINALÍSTICO
Público-Alvo: POPULAÇÃO DO MUNICÍPIO.
Objetivo: FORTALECER E APERFEIÇOAR O SERVIÇO PÚBLICO DE SAÚDE DO MUNICÍPIO, AMPLIANDO E MODERNIZANDO A REDE DE SAÚDE, A FIM DE MELHORAR A QUALIDADE DOS SERVIÇOS OFERTADOS, EQUILIBRANDO A RELAÇÃO DEMANDA VERSUS ATENDIMENTO.
Justificativa: NECESSIDADE DE AMPLIAÇÃO E MODERNIZAÇÃO DOS SERVIÇOS DE SAÚDE PARA ATENDER AS DEMANDAS COTIDIANAS, ELETIVAS E URGENTES DA POPULAÇÃO, BEM COMO EM RAZÃO DO AUMENTO POPULACIONAL DA DEMANDA REPRIMIDA ADVINDA DA REGIÃO METROPOLITANA DE NATAL.

FONTES DE RECURSOS

Municipal	491.009.000,00
Estadual	59.722.000,00
Operações de crédito	0,00
Federal	2.917.940.000,00
Parcerias	0,00
Diretamente Arrecadado	0,00
TOTAL	3.468.671.000,00

INDICADORES DO PROGRAMA

Nome do Indicador

NÚMERO ABSOLUTO DE ÓBITOS POR DENGUE

Unidade de Medida	Índice de Referência	Índice ao Final do Programa	Periodicidade	Mês de Apuração
UNIDADE	7	4	ANUAL	mar/2026

Fórmula de Cálculo

SOMATÓRIO DO NÚMERO ABSOLUTO DE ÓBITOS POR DENGUE

Fonte

MINISTÉRIO DA SAÚDE

Nome do Indicador

PERCENTUAL DE ÓBITOS MATERNOS INVESTIGADOS

Unidade de Medida	Índice de Referência	Índice ao Final do Programa	Periodicidade	Mês de Apuração
PERCENTUAL	77	90	ANUAL	mar/2026

Fórmula de Cálculo

NÚMERO DE ÓBITOS MATERNOS INVESTIGADOS DIVIDIDO PELO TOTAL DE ÓBITOS MATERNOS X 100

Fonte

MINISTÉRIO DA SAÚDE

Nome do Indicador

TAXA DE MORTALIDADE INFANTIL

Unidade de Medida	Índice de Referência	Índice ao Final do Programa	Periodicidade	Mês de Apuração
PERCENTUAL	12	8	ANUAL	mar/2026



PREFEITURA MUNICIPAL DO NATAL
RUA ULISSES CALDAS, 81
NATAL - RN
08432324900 - CNPJ : 08.241.747/0001-43

www.natal.rn.gov.br

RELATÓRIO DE PROJETOS/ATIVIDADES CADASTRADAS
Mostrar somente com vínculo com Orgão/Unidade

Fórmula de Cálculo

NÚMERO DE ÓBITOS EM MENORES DE 1 ANO DE IDADE NO MUNICÍPIO DO NATAL, AO ANO, DIVIDIDO PELO NÚMERO DE NASCIDOS VIVOS RESIDENTES EM NATAL AO ANO X 100

Fonte

MINISTÉRIO DA SAÚDE

Nome do Indicador

NÚMERO DE CASOS NOVOS DE AIDS EM MENORES DE 5 ANOS NO MUNICÍPIO

Unidade de Medida	Índice de Referência	Índice ao Final do Programa	Periodicidade	Mês de Apuração
UNIDADE	4	0	ANUAL	mar/2026

Fórmula de Cálculo

SOMATÓRIO DO NÚMERO DE CASOS NOVOS DE AIDS EM MENORES DE 5 ANOS NO MUNICÍPIO

Fonte

SINAN, SIM E SISCEL

Nome do Indicador

NÚMERO DE CASOS NOVOS DE SÍFILIS CONGÊNITA EM MENORES DE 1 ANO DE IDADE

Unidade de Medida	Índice de Referência	Índice ao Final do Programa	Periodicidade	Mês de Apuração
UNIDADE	242	194	ANUAL	mar/2026

Fórmula de Cálculo

SOMATÓRIO DO NÚMERO DE CASOS NOVOS DE SÍFILIS CONGÊNITA EM MENORES DE 1 ANO DE IDADE NO MUNICÍPIO AO ANO

Fonte

SINAN

Nome do Indicador

PERCENTUAL ANUAL DE VACINAS SELECIONADAS DO CALENDÁRIO NACIONAL DE VACINAÇÃO

Unidade de Medida	Índice de Referência	Índice ao Final do Programa	Periodicidade	Mês de Apuração
PERCENTUAL	25	95	ANUAL	mar/2026

Fórmula de Cálculo

NÚMERO DE VACINAS DO CALENDÁRIO NACIONAL BÁSICO DE VACINAÇÃO DA CRIANÇA COM COBERTURAS VACINAIS ALCANÇADAS, DE ACORDO COM AS NORMAS DO PNI, DIVIDIDO PELO TOTAL DE VACINAS DO CALENDÁRIO BÁSICO DE VACINAÇÃO DA CRIANÇA X 100

Fonte

SI-API E SI-PNI

Nome do Indicador

TAXA DE MORTALIDADE PREMATURA DE 30 A 69 ANOS PELO CONJUNTO DAS 4 PRINCIPAIS DCNT (DOENÇAS DO APARELHO CIRCULATÓRIO, CÂNCER, DIABETES E DOENÇAS RESPIRATÓRIAS CRÔNICAS)

Unidade de Medida	Índice de Referência	Índice ao Final do Programa	Periodicidade	Mês de Apuração
TAXA	83,2	76,56	ANUAL	mar/2026

Fórmula de Cálculo

NÚMERO DE ÓBITOS PREMATUROS (DE 30 A 69 ANOS) POR DCNT EM DETERMINADO ANO E LOCAL DIVIDIDO PELA POPULAÇÃO RESIDENTE (DE 30 A 69 ANOS) EM DETERMINADO ANO E LOCAL X 100.000

Fonte

MINISTÉRIO DA SAÚDE E IBGE

Nome do Indicador

NÚMERO DE ATENDIMENTOS REALIZADOS PELO TRANSPORTE SANITÁRIO EM SAÚDE

Unidade de Medida	Índice de Referência	Índice ao Final do Programa	Periodicidade	Mês de Apuração
UNIDADE	12948	18124	ANUAL	mar/2025



PREFEITURA MUNICIPAL DO NATAL

RUA ULISSES CALDAS, 81

NATAL - RN

08432324900 - CNPJ : 08.241.747/0001-43

www.natal.rn.gov.br

RELATÓRIO DE PROJETOS/ATIVIDADES CADASTRADAS

Mostrar somente com vínculo com Orgão/Unidade

Fórmula de Cálculo

SOMATÓRIO DE ATENDIMENTOS REALIZADOS PELO TRANSPORTE EM SAÚDE.

SÃO CONSIDERADOS OS SEGUINTE MOTIVOS DE TRANSFERÊNCIA:CONSULTAS MÉDICAS E EXAMES,TRATAMENTOS CONTÍNUOS, SERVIÇOS DE REABILITAÇÃO, ALTA HOSPITALAR, TRANSFERÊNCIA ENTRE UNIDADES DE SAÚDE, ACOMPANHAMENTO PRÉ-NATAL E ATENDIMENTO DOMICILIAR.

Fonte

CENSO DIÁRIO DE REMOÇÕES REALIZADAS

Nome do Indicador

PERCENTUAL DE COBERTURA POPULACIONAL ESTIMADA DE SAÚDE BUCAL NA ATENÇÃO PRIMÁRIA

Unidade de Medida	Índice de Referência	Índice ao Final do Programa	Periodicidade	Mês de Apuração
PERCENTUAL	52,40	52,40	ANUAL	dez/2026

Fórmula de Cálculo

$(N^{\circ} \text{ESFSB} * 3.450) + (N^{\circ} \text{EASB PARAM.} + N^{\circ} \text{ESFSB EQUIVALENTES}) * 3.000 / \text{ESTIMATIVA POPULACIONAL} * 100$

Fonte

MINISTÉRIO DA SAÚDE

Nome do Indicador

PERCENTUAL DE COBERTURA POPULACIONAL ESTIMADA DAS EQUIPES DE ATENÇÃO PRIMÁRIA

Unidade de Medida	Índice de Referência	Índice ao Final do Programa	Periodicidade	Mês de Apuração
PERCENTUAL	77,73	81	ANUAL	dez/2026

Fórmula de Cálculo

$(N^{\circ} \text{ESF} * 3.500) + (N^{\circ} \text{EAP 20H} * 1.750) + (N^{\circ} \text{EAP 30H} * 2.625) + (\text{POPULAÇÃO INFORMADA NO SISAB PELA ECR, ECR, E EAP DO MUNICÍPIO}) * 100 / \text{ESTIMATIVA POPULACIONAL}$

Fonte

MINISTÉRIO DA SAÚDE

Nome do Indicador

RAZÃO DE EXAMES CITOPATOLÓGICOS DO COLO DO ÚTERO EM MULHERES DE 25 A 64 ANOS E A POPULAÇÃO FEMININA DA MESMA FAIXA ETÁRIA

Unidade de Medida	Índice de Referência	Índice ao Final do Programa	Periodicidade	Mês de Apuração
PERCENTUAL	29	33	ANUAL	abr/2026

Fórmula de Cálculo

$N^{\circ} \text{DE EXAMES CITOPATOLÓGICOS DO COLO DO ÚTERO EM MULHERES NA FAIXA ETÁRIA DE 25 A 64 ANOS, RESIDENTES EM DETERMINADO LOCAL E ANO} / N^{\circ} \text{DE MULHERES DE 25 A 64 ANOS, RESIDENTES NO RESPECTIVO LOCAL E ANO} / 3$

Fonte

MINISTÉRIO DA SAÚDE

Nome do Indicador

RAZÃO DE EXAMES DE MAMOGRAFIA DE RASTREAMENTO REALIZADOS EM MULHERES DE 50 A 69 ANOS E POPULAÇÃO DA MESMA FAIXA ETÁRIA

Unidade de Medida	Índice de Referência	Índice ao Final do Programa	Periodicidade	Mês de Apuração
PERCENTUAL	35	40	ANUAL	dez/2026

Fórmula de Cálculo

$N^{\circ} \text{DE MAMOGRAFIAS PARA RASTREAMENTO NA FAIXA ETÁRIA DE 50 A 69 ANOS, RESIDENTES EM DADO LOCAL E PERÍODO} / \text{METADE DA POPULAÇÃO FEMININA NESTA FAIXA ETÁRIA NO RESPECTIVO LOCAL E PERÍODO}$

Fonte

MINISTÉRIO DA SAÚDE



PREFEITURA MUNICIPAL DO NATAL
RUA ULISSES CALDAS, 81
NATAL - RN
08432324900 - CNPJ : 08.241.747/0001-43

www.natal.rn.gov.br

RELATÓRIO DE PROJETOS/ATIVIDADES CADASTRADAS
Mostrar somente com vínculo com Orgão/Unidade

Nome do Indicador

PERCENTUAL DE COBERTURA DE ACOMPANHAMENTO DAS CONDICIONALIDADES DE SAÚDE DO PROGRAMA BOLSA FAMÍLIA (PBF)

Unidade de Medida	Índice de Referência	Índice ao Final do Programa	Periodicidade	Mês de Apuração
PERCENTUAL	64,19	70	ANUAL	dez/2026

Fórmula de Cálculo

NÚMERO DE PESSOAS BENEFICIÁRIAS DO PROGRAMA BOLSA FAMÍLIA COM PERFIL SAÚDE ACOMPANHADAS PELA ATENÇÃO PRIMÁRIA NA ATUAL VIGÊNCIA DIVIDIDO PELO NÚMERO TOTAL DE FAMÍLIAS BENEFICIÁRIAS DO PROGRAMA BOLSA FAMÍLIA COM PERFIL SAÚDE NA ATUAL VIGÊNCIA X 100

Fonte

MINISTÉRIO DA SAÚDE

Nome do Indicador

NÚMERO DE LEITOS HOSPITALARES (SUS) POR HABITANTE

Unidade de Medida	Índice de Referência	Índice ao Final do Programa	Periodicidade	Mês de Apuração
UNIDADE	5	6	ANUAL	dez/2026

Fórmula de Cálculo

NÚMERO MÉDIO ANUAL DE LEITOS HOSPITALARES CONVENIADOS OU CONTRATADOS PELO SUS, SOBRE A POPULAÇÃO TOTAL RESIDENTE, AJUSTADA PARA O MEIO DO ANO (X 1.000).

Fonte

OMS

Nome do Indicador

PROPORÇÃO DE VACINAS SELECIONADAS QUE COMPÕEM O CALENDÁRIO NACIONAL DE VACINAÇÃO PARA CRIANÇAS MENORES DE 1 ANO DE IDADE E PARA CRIANÇAS DE 1 ANO DE IDADE COM COBERTURAS VACINAIS PRECONIZADAS

Unidade de Medida	Índice de Referência	Índice ao Final do Programa	Periodicidade	Mês de Apuração
PERCENTUAL	95	95	ANUAL	dez/2026

Fórmula de Cálculo

TOTAL DAS VACINAS SELECIONADAS QUE ALCANÇARAM A COBERTURA VACINAL PRECONIZADA PELO PROGRAMA NACIONAL DE IMUNIZAÇÕES DIVIDIDO PELAS 4 VACINAS SELECIONADAS COM COBERTURA VACINAL ̥ 95% EM CRIANÇAS MENORES DE 1 ANO DE IDADE - PENTAVALENTE (3ª DOSE), PNEUMOCÓCICA 10-VALENTE (2ª DOSE), POLIOMIELITE (3ª DOSE) - E PARA CRIANÇAS DE 1 ANO DE IDADE - TRÍPLICE VIRAL (1ª DOSE) MULTIPLICADO POR 100

Fonte

MINISTÉRIO DA SAÚDE

Nome do Indicador

PROPORÇÃO DE CASOS DE DOENÇAS DE NOTIFICAÇÃO COMPULSÓRIA IMEDIATA NACIONAL (DNCI) ENCERRADOS EM ATÉ 60 (SESENTA) DIAS, A PARTIR DA DATA DE NOTIFICAÇÃO

Unidade de Medida	Índice de Referência	Índice ao Final do Programa	Periodicidade	Mês de Apuração
PERCENTUAL	80	80	ANUAL	dez/2026

Fórmula de Cálculo

TOTAL DE REGISTROS DE DNCI, POR MUNICÍPIO DE RESIDÊNCIA, ENCERRADOS DENTRO DE 60 DIAS A PARTIR DA DATA DE NOTIFICAÇÃO DIVIDIDO PELO TOTAL DE REGISTROS DE DNCI, POR MUNICÍPIO DE RESIDÊNCIA, NOTIFICADOS NO PERÍODO DA AVALIAÇÃO MULTIPLICADO POR 100

Fonte

MINISTÉRIO DA SAÚDE

Nome do Indicador

PROPORÇÃO DE CONTATOS EXAMINADOS DE CASOS NOVOS DE HANSENÍASE DIAGNOSTICADOS NOS ANOS DE COORTES



PREFEITURA MUNICIPAL DO NATAL
RUA ULISSES CALDAS, 81
NATAL - RN
08432324900 - CNPJ : 08.241.747/0001-43

www.natal.m.gov.br

RELATÓRIO DE PROJETOS/ATIVIDADES CADASTRADAS
Mostrar somente com vínculo com Orgão/Unidade

Unidade de Medida	Índice de Referência	Índice ao Final do Programa	Periodicidade	Mês de Apuração
PERCENTUAL	82	82	ANUAL	abr/2026

Fórmula de Cálculo

NÚMERO DE CONTATOS DOS CASOS NOVOS DE HANSENÍASE EXAMINADOS, POR LOCAL DE RESIDÊNCIA ATUAL E DIAGNOSTICADOS NOS ANOS DAS COORTES - PAUCIBACILAR E MULTIBACILAR DIVIDIDO PELO TOTAL DE CONTATOS DOS CASOS NOVOS DE HANSENÍASE REGISTRADOS, POR LOCAL DE RESIDÊNCIA ATUAL E DIAGNOSTICADOS NOS ANOS DAS COORTES - PAUCIBACILAR E MULTIBACILAR MULTIPLICADO POR 100

Fonte

MINISTÉRIO DA SAÚDE

Nome do Indicador

PROPORÇÃO DE CONTATOS EXAMINADOS DE CASOS NOVOS DE TUBERCULOSE PULMONAR COM CONFIRMAÇÃO LABORATORIAL.

Unidade de Medida	Índice de Referência	Índice ao Final do Programa	Periodicidade	Mês de Apuração
PERCENTUAL	70	70	ANUAL	dez/2026

Fórmula de Cálculo

NÚMERO DE CONTATOS EXAMINADOS DE CASOS NOVOS DE TUBERCULOSE PULMONAR DIAGNOSTICADOS POR CRITÉRIO LABORATORIAL DIVIDIDO PELO NÚMERO DE CONTATOS IDENTIFICADOS DE CASOS NOVOS DE TUBERCULOSE PULMONAR DIAGNOSTICADOS POR CRITÉRIO LABORATORIAL MULTIPLICADO POR 100

Fonte

MINISTÉRIO DA SAÚDE

Nome do Indicador

PERCENTUAL DE CASOS DE SÍFILIS CONGÊNITA EM RELAÇÃO AO TOTAL DE CASOS DE SÍFILIS EM GESTANTES, NA POPULAÇÃO RESIDENTE EM DETERMINADO ESPAÇO GEOGRÁFICO, NO ANO CONSIDERADO

Unidade de Medida	Índice de Referência	Índice ao Final do Programa	Periodicidade	Mês de Apuração
PERCENTUAL	55	55	ANUAL	dez/2026

Fórmula de Cálculo

NÚMERO DE CASOS DE SÍFILIS CONGÊNITA EM MENORES DE UM ANO EM DETERMINADO ANO, SEGUNDO MUNICÍPIO DE RESIDÊNCIA DIVIDIDO PELO NÚMERO DE CASOS DE SÍFILIS EM GESTANTES EM DETERMINADO ANO, SEGUNDO MUNICÍPIO DE RESIDÊNCIA MULTIPLICADO POR 100

Fonte

MINISTÉRIO DA SAÚDE

Nome do Indicador

PROPORÇÃO DE PREENCHIMENTO DOS CAMPOS "OCUPAÇÃO" E "ATIVIDADE ECONÔMICA (CNAE)" NAS NOTIFICAÇÕES DE ACIDENTE DE TRABALHO, ACIDENTE DE TRABALHO COM EXPOSIÇÃO A MATERIAL BIOLÓGICO E INTOXICAÇÃO EXÓGENA

Unidade de Medida	Índice de Referência	Índice ao Final do Programa	Periodicidade	Mês de Apuração
PERCENTUAL	90	90	ANUAL	dez/2026

Fórmula de Cálculo

PROPORÇÃO DO CAMPO "OCUPAÇÃO" + PROPORÇÃO DO CAMPO "ATIVIDADE ECONÔMICA" MULTIPLICADO POR 100

Fonte

SMS

Nome do Indicador

PROPORÇÃO DE NOTIFICAÇÕES DE VIOLÊNCIA INTERPESSOAL E AUTOPROVOCADA COM O CAMPO RAÇA/COR PREENCHIDO COM INFORMAÇÃO VÁLIDA

Unidade de Medida	Índice de Referência	Índice ao Final do Programa	Periodicidade	Mês de Apuração
PERCENTUAL	95	95	ANUAL	abr/2026

Fórmula de Cálculo

TOTAL DE NOTIFICAÇÕES DE VIOLÊNCIA INTERPESSOAL E AUTOPROVOCADA COM O CAMPO RAÇA/COR PREENCHIDO COM



PREFEITURA MUNICIPAL DO NATAL
RUA ULISSES CALDAS, 81
NATAL - RN
08432324900 - CNPJ: 08.241.747/0001-43

www.natal.rn.gov.br

RELATÓRIO DE PROJETOS/ATIVIDADES CADASTRADAS
Mostrar somente com vínculo com Orgão/Unidade

INFORMAÇÃO VÁLIDA (CATEGORIA BRANCA, PRETA, AMARELA, PARDA OU INDÍGENA), POR MUNICÍPIO DE NOTIFICAÇÃO DIVIDIDO PELO TOTAL DE CASOS NOTIFICADOS POR MUNICÍPIO DE NOTIFICAÇÃO MULTIPLICADO POR 100

Fonte
MINISTÉRIO DA SAÚDE

Nome do Indicador
PROPORÇÃO DE CASOS DE ÓBITOS INFANTIS E FETAIS INVESTIGADOS EM ATÉ 120 DIAS APÓS A OCORRÊNCIA DO ÓBITO

Unidade de Medida	Índice de Referência	Índice ao Final do Programa	Periodicidade	Mês de Apuração
PERCENTUAL	70	70	ANUAL	dez/2026

Fórmula de Cálculo
NÚMERO DE ÓBITOS INVESTIGADOS DIVIDIDO PELO NÚMERO DE ÓBITOS REGISTRADOS NO SIM MULTIPLICADO POR 100

Fonte
MINISTÉRIO DA SAÚDE

Nome do Indicador
PROPORÇÃO DE ÓBITOS SUSPEITOS DE DENGUE E CHIKUNGUNYA ENCERRADOS EM ATÉ 60 DIAS APÓS A DATA DE NOTIFICAÇÃO

Unidade de Medida	Índice de Referência	Índice ao Final do Programa	Periodicidade	Mês de Apuração
PERCENTUAL	75	75	ANUAL	abr/2026

Fórmula de Cálculo
NUMERADOR: NÚMERO DE ÓBITOS ENCERRADOS EM ATÉ 60 DIAS DENOMINADOR: NÚMERO DE ÓBITOS SUSPEITOS NOTIFICADOS (INDEPENDENTEMENTE DA CLASSIFICAÇÃO FINAL) FATOR DE MULTIPLICAÇÃO:100

Fonte
MINISTÉRIO DA SAÚDE

Nome do Indicador
PERCENTUAL DO NÚMERO DE ÓBITOS PRECOSES COM DIAGNÓSTICO NOTIFICADOS(NO PERÍODO DE 5 ANOS APÓS O DIAGNÓSTICO) PELA AIDS NA POPULAÇÃO RESIDENTE EM DETERMINADO ESPAÇO GEOGRÁFICO, NO ANO CONSIDERADO

Unidade de Medida	Índice de Referência	Índice ao Final do Programa	Periodicidade	Mês de Apuração
PERCENTUAL	46	46	ANUAL	out/2026

Fórmula de Cálculo
NÚMERO DE ÓBITOS PRECOCE (NO PERÍODO DE 5 ANOS APÓS O DIAGNÓSTICO) COM DIAGNÓSTICO NOTIFICADO, DIVIDIDO PELO NÚMERO TOTAL DE ÓBITOS POR AIDS EM RESIDENTES, MULTIPLICADO POR 100

Fonte
MINISTÉRIO DA SAÚDE



PREFEITURA MUNICIPAL DO NATAL
RUA ULISSES CALDAS, 81
NATAL - RN
08432324900 - CNPJ : 08.241.747/0001-43

www.natal.m.gov.br

RELATÓRIO DE PROJETOS/ATIVIDADES CADASTRADAS
Mostrar somente com vínculo com Órgão/Unidade

DADOS DA ATIVIDADE/PROJETO

Código: 1099
Órgão: SECRETARIA MUNICIPAL DE SAÚDE/SMS
Tipo: PROJETO
Título: REFORMA DE PRÉDIO PARA OCUPAÇÃO DA SECRETARIA MUNICIPAL DE SAÚDE
ODS(s) Vinculado(s): 3 - SAÚDE E BEM-ESTAR
Programa: 146 - MAIS SAÚDE
Produto: PRÉDIO REFORMADO
Objetivo: REALIZAR REFORMA DE PRÉDIO CEDIDO AO MUNICÍPIO PARA OCUPAÇÃO DA SECRETARIA MUNICIPAL DE SAÚDE
Abrangência: MUNICÍPIO
Origem: PODER PÚBLICO

METAS

DESCRIÇÃO	UNIDADE DE MEDIDA
*REFORMAR 1 PRÉDIO DO INSS PARA O NÍVEL CENTRAL DA SMS/NATAL	UNIDADE

FONTES DE RECURSO

Municipal	431.000,00
TOTAL	431.000,00

DADOS DA ATIVIDADE/PROJETO

Código: 1232
Órgão: SECRETARIA MUNICIPAL DE SAÚDE/SMS
Tipo: PROJETO
Título: CONSTRUÇÃO DO HOSPITAL MUNICIPAL
ODS(s) Vinculado(s): 3 - SAÚDE E BEM-ESTAR
Programa: 146 - MAIS SAÚDE
Produto: HOSPITAL CONSTRUÍDO
Objetivo: CONSTRUIR O HOSPITAL MUNICIPAL DE NATAL, VISANDO AMPLIAR A REDE HOSPITALAR E MELHORAR OS SERVIÇOS OFERTADOS À POPULAÇÃO.
Abrangência: MUNICÍPIO
Origem: PODER PÚBLICO

METAS

DESCRIÇÃO	UNIDADE DE MEDIDA
*CONSTRUIR A SEGUNDA ETAPA DO HOSPITAL MUNICIPAL DE NATAL	UNIDADE

FONTES DE RECURSO

Municipal	147.961.000,00
Federal	13.000,00
TOTAL	147.974.000,00

DADOS DA ATIVIDADE/PROJETO

Código: 2000
Órgão: SECRETARIA MUNICIPAL DE SAÚDE/SMS
Tipo: ATIVIDADE
Título: FORTALECIMENTO DA OUVIDORIA DO SUS MUNICIPAL
ODS(s) Vinculado(s): 16 - PAZ, JUSTIÇA E INSTITUIÇÕES EFICAZES



PREFEITURA MUNICIPAL DO NATAL
RUA ULISSES CALDAS, 81
NATAL - RN
08432324900 - CNPJ : 08.241.747/0001-43

www.natal.m.gov.br

RELATÓRIO DE PROJETOS/ATIVIDADES CADASTRADAS
Mostrar somente com vínculo com Órgão/Unidade

Programa: 146 - MAIS SAÚDE
Produto: OUVIDORIA FORTALECIDA
Objetivo: FORTALECER A OUVIDORIA DO SUS MUNICIPAL, COM A MELHORIA DA SUA INFRAESTRUTURA PARA QUALIFICAÇÃO DA GESTÃO PARTICIPATIVA DO SUS.
Abrangência: MUNICÍPIO
Origem: PODER PÚBLICO

METAS	
DESCRIÇÃO	UNIDADE DE MEDIDA
*ADQUIRIR 100% DOS EQUIPAMENTOS NECESSÁRIOS PARA ESTRUTURAÇÃO E FUNCIONAMENTO DA OUVIDORIA DO SUS	PERCENTUAL
*ADQUIRIR UM SMARTPHONE PARA FACILITAR OS ATENDIMENTOS REALIZADOS PELOS FORMATOS DIGITAIS DA OUVIDORIA E PARA A DIVULGAÇÃO DE MATERIAIS GRÁFICOS INFORMATIVOS	UNIDADE
*EXECUTAR 60 AÇÕES DO PROJETO OUVIDORIA ITINERANTE, ABRANGENDO OS CINCO DISTRITOS SANITÁRIOS DO MUNICÍPIO	UNIDADE
*GARANTIR 100% DA PARTICIPAÇÃO, PROTEÇÃO E DEFESA DOS CIDADÃOS POR MEIO DO TRATAMENTO DAS MANIFESTAÇÕES, ATRAVÉS DOS PROCEDIMENTOS OPERACIONAIS E LEGISLAÇÕES DE GARANTIA QUANTO AO PRAZO DE RESPOSTAS	UNIDADE
*IMPLEMENTAR 100% DAS COORDENAÇÕES DE ACOMPANHAMENTO, ATENDIMENTO E ANÁLISE DE DADOS DISPOSTAS NA LEI ORDINÁRIA 6.019/2009	PERCENTUAL
*IMPLEMENTAR 100% DOS CANAIS DE COMUNICAÇÃO, INFORMAÇÃO E DIVULGAÇÃO DA OUVIDORIA DO SUS	PERCENTUAL
*REALIZAR 100% DAS REFORMAS NECESSÁRIAS NA OUVIDORIA	PERCENTUAL
*REALIZAR 100% DE QUALIFICAÇÃO EM OUVIDORIA DO SUS, COM INTUITO DE PROPORCIONAR A INTERLOCUÇÃO ENTRE A GESTÃO, ÓRGÃOS DE CONTROLE SOCIAL E PROTEÇÃO, E SERVIDORES PARA MELHOR DESENVOLVIMENTO DE PROCESSO DE TRABALHO E TROCA DE EXPERIÊNCIAS, VISANDO A QUALIDADE NO ATENDIMENTO AO CIDADÃO	UNIDADE
FONTES DE RECURSO	
Municipal	246.000,00
TOTAL	246.000,00

DADOS DA ATIVIDADE/PROJETO	
Código:	2002
Órgão:	SECRETARIA MUNICIPAL DE SAÚDE/SMS
Tipo:	ATIVIDADE
Título:	IMPLEMENTAÇÃO DA POLÍTICA MUNICIPAL DE PROMOÇÃO À SAÚDE DO TRABALHADOR DO SUS
ODS(s) Vinculado(s):	3 - SAÚDE E BEM-ESTAR
Programa:	146 - MAIS SAÚDE
Produto:	POLÍTICA IMPLEMENTADA
Objetivo:	IMPLEMENTAR A POLÍTICA MUNICIPAL DE PROMOÇÃO À SAÚDE DO (A) TRABALHADOR (A) DO SUS POR MEIO DA ELABORAÇÃO DE UM PLANO DE AÇÕES INTEGRADAS DE PROMOÇÃO, PREVENÇÃO DE AGRAVOS, VIGILÂNCIA, ASSISTÊNCIA, RECUPERAÇÃO E REABILITAÇÃO, VISANDO A GARANTIA DA INTEGRALIDADE DA ATENÇÃO À SAÚDE DO SERVIDOR DO SUS E A DEMOCRATIZAÇÃO DAS RELAÇÕES DE TRABALHO
Abrangência:	MUNICÍPIO



PREFEITURA MUNICIPAL DO NATAL
RUA ULISSES CALDAS, 81
NATAL - RN
08432324900 - CNPJ : 08.241.747/0001-43

www.natal.m.gov.br

RELATÓRIO DE PROJETOS/ATIVIDADES CADASTRADAS
Mostrar somente com vínculo com Órgão/Unidade

Origem: PODER PÚBLICO

METAS	
DESCRIÇÃO	UNIDADE DE MEDIDA
*ADQUIRIR 100% DOS EQUIPAMENTOS PARA ATIVIDADES DE SAÚDE DO TRABALHADOR	PERCENTUAL
*GERENCIAR 4 PROGRAMAS DE SEGURANÇA DE RISCO- PGR, PROGRAMA DE CONTROLE MÉDICO E SAÚDE E SAÚDE OCUPACIONAL- PCMSO E LAUDO TÉCNICO DAS CONDIÇÕES AMBIENTAIS DO TRABALHO- LTCAT; ATESTADO DE SAÚDE OCUPACIONAL (ASO)	UNIDADE
FONTES DE RECURSO	
Municipal	246.000,00
TOTAL	246.000,00

DADOS DA ATIVIDADE/PROJETO	
Código:	2003
Órgão:	SECRETARIA MUNICIPAL DE SAÚDE/SMS
Tipo:	ATIVIDADE
Título:	IMPLEMENTAÇÃO DA REDE DE DIAGNÓSTICO LABORATORIAL EM ANÁLISES CLÍNICAS
ODS(s) Vinculado(s):	3 - SAÚDE E BEM-ESTAR
Programa:	146 - MAIS SAÚDE
Produto:	REDE IMPLEMENTADA
Objetivo:	IMPLEMENTAR A REDE DE ASSISTÊNCIA LABORATORIAL POR MEIO DA AMPLIAÇÃO DOS SERVIÇOS EM ANÁLISES CLÍNICAS DA REDE PRÓPRIA DO SUS MUNICIPAL PARA O FORTALECIMENTO DIAGNÓSTICO LABORATORIAL AOS MUNICÍPIOS DE NATAL
Abrangência:	MUNICÍPIO
Origem:	SOCIEDADE E PODER PÚBLICO

METAS	
DESCRIÇÃO	UNIDADE DE MEDIDA
*ADEQUAR A ESTRUTURA FÍSICA DOS 7 POSTOS DE COLETAS	UNIDADE
*ADQUIRIR 100% DOS EQUIPAMENTOS E MOBILIÁRIOS PARA OS POSTOS DE COLETAS	PERCENTUAL
*AMPLIAR A REDE DE DIAGNÓSTICO LABORATORIAL EM ANÁLISES CLÍNICAS	UNIDADE
*IMPLEMENTAR EM 100% NAS UNIDADES BÁSICAS DE SAÚDE A ENTREGA DE RESULTADOS DE EXAMES LABORATORIAIS EM ANÁLISES CLÍNICAS	PERCENTUAL
FONTES DE RECURSO	
Municipal	3.699.000,00
Federal	72.393.000,00
TOTAL	76.092.000,00

DADOS DA ATIVIDADE/PROJETO	
Código:	2071
Órgão:	SECRETARIA MUNICIPAL DE SAÚDE/SMS
Tipo:	ATIVIDADE



PREFEITURA MUNICIPAL DO NATAL
RUA ULISSES CALDAS, 81
NATAL - RN
08432324900 - CNPJ : 08.241.747/0001-43

www.natal.m.gov.br

RELATÓRIO DE PROJETOS/ATIVIDADES CADASTRADAS
Mostrar somente com vínculo com Órgão/Unidade

Título: IMPLEMENTAR A TELESSAÚDE NA REDE DE SERVIÇOS DE SAÚDE DE NATAL
ODS(s) Vinculado(s): 3 - SAÚDE E BEM-ESTAR
Programa: 146 - MAIS SAÚDE
Produto: TELESSAÚDE IMPLANTADA
Objetivo: AMPLIAR O ACESSO E A QUALIDADE DOS SERVIÇOS DE SAÚDE EM NATAL POR MEIO DA IMPLEMENTAÇÃO DA TELESSAÚDE, PROMOVEDO A INTEGRAÇÃO DIGITAL DA REDE DE ATENÇÃO, OTIMIZANDO RECURSOS E GARANTINDO ATENDIMENTO ÁGIL E EFICIENTE À POPULAÇÃO
Abrangência: MUNICÍPIO
Origem: PODER PÚBLICO

METAS	
DESCRIÇÃO	UNIDADE DE MEDIDA
*ADQUIRIR 100% EQUIPAMENTOS E MOBILIÁRIOS PARA IMPLANTAÇÃO DA CENTRAL DE SAÚDE DIGITAL	PERCENTUAL
*CAPACITAR 100% DOS PROFISSIONAIS NOS DIVERSOS NÍVEIS DE ATENÇÃO PARA OPERACIONALIZAR A OFERTA DE CUIDADOS INTEGRADOS (OCI)	PERCENTUAL
*IMPLANTAR 1 CENTRAL DE SAÚDE DIGITAL	UNIDADE
*IMPLANTAR 1 NÚCLEO DE GESTÃO DA REGULAÇÃO PARA OPERACIONALIZAR A OFERTA DE CUIDADOS INTEGRADOS (OCI)	UNIDADE
*IMPLANTAR 1 NÚCLEO DE GESTÃO DO CUIDADO E PARA OPERACIONALIZAR A OFERTA DE CUIDADOS INTEGRADOS (OCI)	UNIDADE
*IMPLEMENTAR 1 SERVIÇO DE TELESSAÚDE NO MUNICÍPIO PARA GARANTIR DIFERENTES ACESSOS À SAÚDE PARA CONSULTAS NA REDE	UNIDADE
FONTES DE RECURSO	
Municipal	18.495.000,00
TOTAL	18.495.000,00

DADOS DA ATIVIDADE/PROJETO	
Código:	2138
Órgão:	SECRETARIA MUNICIPAL DE SAÚDE/SMS
Tipo:	ATIVIDADE
Título:	IMPLEMENTAÇÃO DA POLÍTICA MUNICIPAL DE SAÚDE INTEGRAL DE LÉSBICAS, GAYS, BISSEXUAIS, TRAVESTIS, TRANSEXUAIS E DAS PESSOAS INTERSEXO (LGBTI)
ODS(s) Vinculado(s):	3 - SAÚDE E BEM-ESTAR
Programa:	146 - MAIS SAÚDE
Produto:	POLÍTICA IMPLEMENTADA
Objetivo:	IMPLEMENTAR A POLÍTICA MUNICIPAL DE SAÚDE INTEGRAL DE LÉSBICAS, GAYS, BISSEXUAIS, TRAVESTIS, TRANSEXUAIS E DAS PESSOAS INTERSEXO, VISANDO O COMBATE ÀS OPRESSÕES NOS SISTEMAS DE SAÚDE E A GARANTIA DO RESPEITO À DIVERSIDADE SEXUAL E DE GÊNERO NOS SERVIÇOS DE SAÚDE PÚBLICA
Abrangência:	MUNICÍPIO
Origem:	PODER PÚBLICO
METAS	
DESCRIÇÃO	UNIDADE DE MEDIDA
*AMPLIAR O AMBULATÓRIO TRAVESTIS E TRANSEXUAIS	UNIDADE



PREFEITURA MUNICIPAL DO NATAL
RUA ULISSES CALDAS, 81
NATAL - RN
08432324900 - CNPJ : 08.241.747/0001-43

www.natal.m.gov.br

RELATÓRIO DE PROJETOS/ATIVIDADES CADASTRADAS
Mostrar somente com vínculo com Órgão/Unidade

*AMPLIAR O CENTRO MUNICIPAL DE CIDADANIA LGBTQIAPN+

UNIDADE

FONTES DE RECURSO

Municipal	147.000,00
TOTAL	147.000,00

DADOS DA ATIVIDADE/PROJETO

Código: 2145
Órgão: SECRETARIA MUNICIPAL DE SAÚDE/SMS
Tipo: ATIVIDADE
Título: ESTRUTURAÇÃO E MANUTENÇÃO DA REDE FÍSICA DA ATENÇÃO ESPECIALIZADA
ODS(s) Vinculado(s): 3 - SAÚDE E BEM-ESTAR
Programa: 146 - MAIS SAÚDE
Produto: ATENÇÃO ESPECIALIZADA ESTRUTURADA E MANTIDA
Objetivo: FORTALECER A REDE PRÓPRIA DE ATENÇÃO ESPECIALIZADA DO SUS MUNICIPAL ATRAVÉS DA ESTRUTURAÇÃO E MANUTENÇÃO DOS SERVIÇOS.
Abrangência: MUNICÍPIO
Origem: SOCIEDADE E PODER PÚBLICO

METAS

DESCRIÇÃO	UNIDADE DE MEDIDA
*ADQUIRIR 100% DO MOBILIÁRIO DA NOVA CENTRAL DE MATERIAL E ESTERILIZAÇÃO DA REGIÃO NORTE	PERCENTUAL
*ADQUIRIR 100% DOS EQUIPAMENTOS NECESSÁRIOS PARA O PLENO FUNCIONAMENTO DAS DUAS CENTRAIS DE MATERIAL E ESTERILIZAÇÃO (CME) DA REGIÃO NORTE E DO NOVO HOSPITAL MUNICIPAL	PERCENTUAL
*CONSTRUIR 1 CENTRO ESPECIALIZADO EM REABILITAÇÃO NA REGIÃO NORTE	UNIDADE
*CONSTRUIR 1 POLICLÍNICA NA REGIÃO LESTE	UNIDADE
*IMPLANTAR 1 CENTRAL DE MATERIAL E ESTERILIZAÇÃO (CME) PARA ATENDER OS SERVIÇOS ESPECIALIZADOS DA REGIÃO NORTE	UNIDADE
*IMPLANTAR 1 CENTRO DE REFERÊNCIA EM PÉ DIABÉTICO	UNIDADE
*REFORMAR A ESTRUTURA FÍSICA DA POLICLÍNICA NORTE	UNIDADE

FONTES DE RECURSO

Municipal	36.991.000,00
Federal	19.828.000,00
TOTAL	56.819.000,00

DADOS DA ATIVIDADE/PROJETO

Código: 2171
Órgão: SECRETARIA MUNICIPAL DE SAÚDE/SMS
Tipo: ATIVIDADE
Título: FORTALECIMENTO DO SERVIÇO DO TRANSPORTE SANITÁRIO DE NATAL E PROGRAMA DE ACESSIBILIDADE ESPECIAL PORTA-A-PORTA (PRAE)
ODS(s) Vinculado(s): 3 - SAÚDE E BEM-ESTAR
Programa: 146 - MAIS SAÚDE



PREFEITURA MUNICIPAL DO NATAL
RUA ULISSES CALDAS, 81
NATAL - RN
08432324900 - CNPJ : 08.241.747/0001-43

www.natal.m.gov.br

RELATÓRIO DE PROJETOS/ATIVIDADES CADASTRADAS
Mostrar somente com vínculo com Órgão/Unidade

Produto: SERVIÇO FORTALECIDO
Objetivo: FORTALECER O TRANSPORTE SANITÁRIO DE NATAL, POR MEIO DE ESTRUTURAÇÃO, AQUISIÇÃO E APARELHAMENTO DAS AMBULÂNCIAS, A FIM DE MELHORAR O DESLOCAMENTO PROGRAMADO DE PESSOAS PARA REALIZAR PROCEDIMENTOS DE CARÁTER ELETIVO, REGULADOS E AGENDADOS, SEM URGÊNCIA, EM SITUAÇÕES PREVISÍVEIS DE ATENÇÃO PROGRAMADA.
Abrangência: MUNICÍPIO
Origem: PODER PÚBLICO

METAS	
DESCRIÇÃO	UNIDADE DE MEDIDA
*ADQUIRIR 2 UNIDADE DE SUPORTE AVANÇADO PARA O TRANSPORTE SANITÁRIO	UNIDADE
*ADQUIRIR 4 AMBULÂNCIAS BÁSICAS PARA TRANSPORTE SANITÁRIO	UNIDADE
*ADQUIRIR UM SOFTWARE DE REGULAÇÃO PARA GESTÃO DO TRANSPORTE SANITÁRIO	UNIDADE
*EQUIPAR 8 AMBULÂNCIAS DO TRANSPORTE SANITÁRIO	UNIDADE
*RENOVAR 4 AMBULÂNCIAS PARA TRANSPORTE SANITÁRIO	UNIDADE
FONTES DE RECURSO	
Municipal	10.165.000,00
TOTAL	10.165.000,00

DADOS DA ATIVIDADE/PROJETO	
Código:	2192
Órgão:	SECRETARIA MUNICIPAL DE SAÚDE/SMS
Tipo:	ATIVIDADE
Título:	IMPLEMENTAÇÃO DO HOSPITAL MUNICIPAL
ODS(s) Vinculado(s):	3 - SAÚDE E BEM-ESTAR
Programa:	146 - MAIS SAÚDE
Produto:	HOSPITAL MUNICIPAL IMPLANTADO E ESTRUTURADO
Objetivo:	IMPLEMENTAR E ESTRUTURAR TODA A REDE FÍSICA HOSPITALAR DO HOSPITAL MUNICIPAL DE NATAL, A PARTIR DA AQUISIÇÃO DE EQUIPAMENTOS E MOBILIÁRIOS, PARA SUBSIDIAR E APERFEIÇOAR A PRESTAÇÃO DOS SERVIÇOS À POPULAÇÃO DE NATAL.
Abrangência:	MUNICÍPIO
Origem:	PODER PÚBLICO
METAS	
DESCRIÇÃO	UNIDADE DE MEDIDA
*ADQUIRIR 100% DOS EQUIPAMENTOS DO HOSPITAL MUNICIPAL	PERCENTUAL
*ADQUIRIR 100% DOS EQUIPAMENTOS E MOBILIÁRIOS PARA IMPLANTAÇÃO DO CENTRO DE REFERENCIA EM PÉ DIABÉTICO	PERCENTUAL
*ADQUIRIR 100% DOS MOBILIÁRIOS PARA ESTRUTURAÇÃO DO HOSPITAL MUNICIPAL	PERCENTUAL
*ESTRUTURAR E IMPLANTAR 1 CENTRO DE IMAGEM	UNIDADE
FONTES DE RECURSO	
Municipal	24.661.000,00
Federal	43.107.000,00
TOTAL	67.768.000,00



PREFEITURA MUNICIPAL DO NATAL
RUA ULISSES CALDAS, 81
NATAL - RN
08432324900 - CNPJ : 08.241.747/0001-43

www.natal.m.gov.br

RELATÓRIO DE PROJETOS/ATIVIDADES CADASTRADAS
Mostrar somente com vínculo com Órgão/Unidade

DADOS DA ATIVIDADE/PROJETO		
Código:	2314	
Órgão:	SECRETARIA MUNICIPAL DE SAÚDE/SMS	
Tipo:	ATIVIDADE	
Título:	ESTRUTURAÇÃO DA REDE FÍSICA DE VIGILÂNCIA EM SAÚDE	
ODS(s) Vinculado(s):	3 - SAÚDE E BEM-ESTAR 11 - CIDADES E COMUNIDADES SUSTENTÁVEIS	
Programa:	146 - MAIS SAÚDE	
Produto:	REDE DE VIGILÂNCIA EM SAÚDE ESTRUTURADA E MANTIDA	
Objetivo:	FORTALECER A REDE FÍSICA DE DA VIGILÂNCIA EM SAÚDE, GARANTINDO SUA ESTRUTURAÇÃO E MANUTENÇÃO.	
Abrangência:	MUNICÍPIO	
Origem:	PODER PÚBLICO	
METAS		
DESCRIÇÃO		UNIDADE DE MEDIDA
*ADQUIRIR 1 PRÉDIO QUE COMPORTE A ATUAL CONFORMAÇÃO DO DEPARTAMENTO DE VIGILÂNCIA EM SAÚDE COM OS SEUS RESPECTIVOS SETORES E NÚCLEOS		UNIDADE
*CONCLUIR A REFORMA E AMPLIAÇÃO DO CENTRO DE CONTROLE DE ZOOSEOS DA REGIÃO NORTE		UNIDADE
FONTES DE RECURSO		
Municipal	6.165.000,00	
TOTAL	6.165.000,00	

DADOS DA ATIVIDADE/PROJETO		
Código:	2315	
Órgão:	SECRETARIA MUNICIPAL DE SAÚDE/SMS	
Tipo:	ATIVIDADE	
Título:	FORTALECIMENTO DOS SERVIÇOS ASSISTENCIAIS DO HOSPITAL DOS PESCADORES	
ODS(s) Vinculado(s):	3 - SAÚDE E BEM-ESTAR	
Programa:	146 - MAIS SAÚDE	
Produto:	SERVIÇOS DE ATENÇÃO ESPECIALIZADA MODERNIZADOS E MANTIDOS	
Objetivo:	AMPLIAR E QUALIFICAR A OFERTA DE SERVIÇOS ASSISTENCIAIS NO HOSPITAL DOS PESCADORES, MEDIANTE AQUISIÇÃO E MANUTENÇÃO DE EQUIPAMENTOS, VISANDO A MELHORIA DOS SERVIÇOS PRESTADOS À POPULAÇÃO.	
Abrangência:	MUNICÍPIO	
Origem:	PODER PÚBLICO	
METAS		
DESCRIÇÃO		UNIDADE DE MEDIDA
*RENOVAR 100% DOS EQUIPAMENTOS DO HOSPITAL DOS PESCADORES		PERCENTUAL
FONTES DE RECURSO		
Municipal	739.000,00	
Federal	277.847.000,00	
TOTAL	278.586.000,00	



PREFEITURA MUNICIPAL DO NATAL
RUA ULISSES CALDAS, 81
NATAL - RN
08432324900 - CNPJ : 08.241.747/0001-43

www.natal.m.gov.br

RELATÓRIO DE PROJETOS/ATIVIDADES CADASTRADAS
Mostrar somente com vínculo com Órgão/Unidade

DADOS DA ATIVIDADE/PROJETO

Código: 2316
Órgão: SECRETARIA MUNICIPAL DE SAÚDE/SMS
Tipo: ATIVIDADE
Título: ESTRUTURAÇÃO DA REDE FÍSICA DA ATENÇÃO PRIMÁRIA
ODS(s) Vinculado(s): 3 - SAÚDE E BEM-ESTAR
Programa: 146 - MAIS SAÚDE
Produto: UNIDADES CONSTRUÍDAS, REFORMADAS, AMPLIADAS E MANTIDAS
Objetivo: ASSEGURAR E REALIZAR ESTRUTURAÇÃO FÍSICA E MANUTENÇÃO DA REDE PRÓPRIA DA ATENÇÃO PRIMÁRIA EM SAÚDE, INCLUINDO A CONSTRUÇÃO, REFORMA, AMPLIAÇÃO E MANUTENÇÃO DE UNIDADES BÁSICAS DE SAÚDE, GARANTINDO UMA MAIOR AMPLITUDE NO ATENDIMENTO DA POPULAÇÃO
Abrangência: MUNICÍPIO
Origem: SOCIEDADE E PODER PÚBLICO

METAS

DESCRIÇÃO	UNIDADE DE MEDIDA
*CONSTRUIR 5 UNIDADES BÁSICAS DE SAÚDE	UNIDADE
*IMPLANTAR 3 POLOS DE ACADEMIAS DE SAÚDE NA ATENÇÃO PRIMÁRIA	UNIDADE
*REALIZAR A MANUTENÇÃO E SERVIÇOS DE IMPERMEABILIZAÇÃO E SERVIÇOS DE MANUTENÇÃO NOS TETOS DAS 60 UNIDADES DE SAÚDE	UNIDADE
*REALIZAR A RECUPERAÇÃO FÍSICA DE 60 UNIDADES BÁSICAS DE SAÚDE	UNIDADE

FONTES DE RECURSO

Municipal	30.825.000,00
Federal	58.595.000,00
TOTAL	89.420.000,00

DADOS DA ATIVIDADE/PROJETO

Código: 2317
Órgão: SECRETARIA MUNICIPAL DE SAÚDE/SMS
Tipo: ATIVIDADE
Título: IMPLEMENTAÇÃO DA REDE DE ATENÇÃO À SAÚDE MATERNO-INFANTIL
ODS(s) Vinculado(s): 3 - SAÚDE E BEM-ESTAR
Programa: 146 - MAIS SAÚDE
Produto: REDE MATERNO INFANTIL IMPLEMENTADA
Objetivo: IMPLEMENTAR A REDE MATERNO INFANTIL POR MEIO DA ESTRUTURAÇÃO DAS MATERNIDADES MUNICIPAIS COM EFETIVA ACESSIBILIDADE, QUALIFICAÇÃO DOS PROFISSIONAIS, IMPLEMENTAÇÃO DAS LINHAS DE CUIDADOS E DE NÚCLEOS DE SAÚDE COLETIVA, COM VISTAS AO FORTALECIMENTO DA REDE E GARANTIA DO ACESSO,ACOLHIMENTO E RESOLUTIVIDADE À POPULAÇÃO.
Abrangência: MUNICÍPIO
Origem: SOCIEDADE E PODER PÚBLICO

METAS

DESCRIÇÃO	UNIDADE DE MEDIDA
-----------	-------------------



PREFEITURA MUNICIPAL DO NATAL
RUA ULISSES CALDAS, 81
NATAL - RN
08432324900 - CNPJ : 08.241.747/0001-43

www.natal.m.gov.br

RELATÓRIO DE PROJETOS/ATIVIDADES CADASTRADAS
Mostrar somente com vínculo com Órgão/Unidade

*ADQUIRIR 100% DOS EQUIPAMENTOS DE INFORMÁTICA PARA AS DUAS MATERNIDADES DO MUNICÍPIO DE NATAL	PERCENTUAL
*ADQUIRIR 100% DOS EQUIPAMENTOS E MOBILIÁRIOS DO CENTRO ABRAÇAR	PERCENTUAL
*ADQUIRIR 100% DOS EQUIPAMENTOS MÉDICO-HOSPITALARES PARA A MATERNIDADE DO NOVO HOSPITAL DO MUNICÍPIO DE NATAL	PERCENTUAL
*ADQUIRIR 100% DOS MOBILIÁRIOS PARA A MATERNIDADE DO NOVO HOSPITAL MUNICIPAL	PERCENTUAL
*ADQUIRIR 10 CARROS DE URGÊNCIA PARA AS DUAS MATERNIDADES	UNIDADE
*ADQUIRIR 3 CARROS DE ANESTESIA COMPLETO PARA AS DUAS MATERNIDADES	UNIDADE
*ESTRUTURAR 2 ESPAÇOS ESPECÍFICOS PARA ATENDIMENTO E INTERNAÇÃO DE MÃES DE CRIANÇAS NATIMORTAS NAS DUAS MATERNIDADES	UNIDADE
*ESTRUTURAR 2 ESPAÇOS ESPECÍFICOS PARA MULHERES EM SITUAÇÃO DE VIOLÊNCIA NAS DUAS MATERNIDADES	UNIDADE
*ESTRUTURAR 2 NOVOS BLOCOS CIRÚRGICOS COM EQUIPAMENTOS MÉDICO-HOSPITALARES PARA CIRURGIAS GINECOLÓGICAS	UNIDADE
*IMPLANTAR 10 LEITOS DE UTI MATERNA	UNIDADE
*IMPLANTAR 10 LEITOS DE UTI NEONATAL	UNIDADE
*REALIZAR MANUTENÇÃO DA ESTRUTURA FÍSICA DAS DUAS MATERNIDADES	UNIDADE
*RENOVAR 100% OS EQUIPAMENTOS DAS DUAS MATERNIDADES	PERCENTUAL

FONTES DE RECURSO

Municipal	739.000,00
Federal	196.146.000,00
TOTAL	196.885.000,00

DADOS DA ATIVIDADE/PROJETO

Código:	2354
Órgão:	SECRETARIA MUNICIPAL DE SAÚDE/SMS
Tipo:	ATIVIDADE
Título:	FORTELECIMENTO DA REDE DE SAÚDE MENTAL
ODS(s) Vinculado(s):	3 - SAÚDE E BEM-ESTAR
Programa:	146 - MAIS SAÚDE
Produto:	REDE DE SAÚDE MENTAL FORTALECIDA
Objetivo:	PROMOVER O FORTALECIMENTO DA REDE DE SAÚDE MENTAL POR MEIO DA AMPLIAÇÃO E QUALIFICAÇÃO DOS CENTROS DE ATENÇÃO PSICOSSOCIAIS E DAS RESIDÊNCIAS TERAPÊUTICAS E UNIDADES DE ACOLHIMENTO, AMPLIANDO O ACESSO E GARANTINDO A MELHORIA CONTÍNUA DOS SERVIÇOS PRESTADOS.
Abrangência:	MUNICÍPIO
Origem:	PODER PÚBLICO

METAS

DESCRIÇÃO	UNIDADE DE MEDIDA
*AMPLIAR EM 10% A REALIZAÇÃO DE ATENDIMENTOS PSICOLÓGICO ÀS MÃES E PAIS DE AUTISTAS	PERCENTUAL
*CONSTRUÇÃO DE 1 CAPS III TRANSTORNOS	UNIDADE



PREFEITURA MUNICIPAL DO NATAL
RUA ULISSES CALDAS, 81
NATAL - RN
08432324900 - CNPJ : 08.241.747/0001-43

www.natal.m.gov.br

RELATÓRIO DE PROJETOS/ATIVIDADES CADASTRADAS
Mostrar somente com vínculo com Órgão/Unidade

*CONSTRUÇÃO DE 1 CAPS INFANTIL	UNIDADE
*ESTRUTURAR 1 CENTRO DE CONVIVÊNCIA	UNIDADE
*GARANTIR SUPERVISÃO CONTINUADA NOS 10 SERVIÇOS ESPECÍFICOS DE SAÚDE MENTAL	UNIDADE
*HABILITAR 4 SERVIÇOS DA REDE DE SAÚDE MENTAL DO MUNICÍPIO DE NATAL	UNIDADE
*IMPLANTAR 1 CENTRO DE CONVIVÊNCIA E CULTURA NA REDE DE SAÚDE MENTAL NA REGIÃO NORTE DE NATAL	UNIDADE

FONTES DE RECURSO

Municipal	493.000,00
Federal	41.256.000,00
TOTAL	41.749.000,00

DADOS DA ATIVIDADE/PROJETO

Código: 2394
Órgão: SECRETARIA MUNICIPAL DE SAÚDE/SMS
Tipo: ATIVIDADE
Título: MANUTENÇÃO E FORTALECIMENTO DA SAÚDE BUCAL NA APS
ODS(s) Vinculado(s): 3 - SAÚDE E BEM-ESTAR
Programa: 146 - MAIS SAÚDE
Produto: REDE DE SAÚDE BUCAL MANTIDA E FORTALECIDA
Objetivo: FORTALECER A REDE DE ATENÇÃO DE SAÚDE BUCAL E ASSEGURAR A MANUTENÇÃO PARA GARANTIR SERVIÇOS DE REFERÊNCIA NA ATENÇÃO BÁSICA A TODOS.
Abrangência: MUNICÍPIO
Origem: SOCIEDADE E PODER PÚBLICO

METAS

DESCRIÇÃO	UNIDADE DE MEDIDA
*ADQUIRIR 100% DE MATERIAIS PERMANENTES PARA OS CONSULTÓRIOS ODONTOLÓGICOS NAS UNIDADES DE SAÚDE	PERCENTUAL
*ADQUIRIR 4 UNIDADE MÓVEL ODONTOLÓGICA (UOM)	UNIDADE
*ESTRUTURAR 100% AS UNIDADES ODONTOLÓGICAS MÓVEIS COM EQUIPAMENTOS E MATERIAIS PERMANENTES	PERCENTUAL
*GARANTIR 100% DOS INSUMOS PARA OPERACIONALIZAÇÃO DOS SERVIÇOS DE SAÚDE BUCAL NAS UBS	PERCENTUAL
*OFERTAR 1 SERVIÇO DE PRÓTESES DENTÁRIAS	UNIDADE

FONTES DE RECURSO

Municipal	12.331.000,00
Federal	26.029.000,00
TOTAL	38.360.000,00

DADOS DA ATIVIDADE/PROJETO

Código: 2396
Órgão: SECRETARIA MUNICIPAL DE SAÚDE/SMS
Tipo: ATIVIDADE
Título: IMPLEMENTAÇÃO DA POLÍTICA DE SAÚDE DO TRABALHADOR



PREFEITURA MUNICIPAL DO NATAL
RUA ULISSES CALDAS, 81
NATAL - RN
08432324900 - CNPJ : 08.241.747/0001-43

www.natal.m.gov.br

RELATÓRIO DE PROJETOS/ATIVIDADES CADASTRADAS
Mostrar somente com vínculo com Órgão/Unidade

ODS(s) Vinculado(s): 3 - SAÚDE E BEM-ESTAR
8 - TRABALHO DECENTE E CRESCIMENTO ECONÔMICO
Programa: 146 - MAIS SAÚDE
Produto: AÇÕES IMPLEMENTADAS E FORTALECIDAS
Objetivo: IMPLEMENTAR AÇÕES PARA FORTALECER A REDE DE ATENÇÃO A SAÚDE DO TRABALHADOR, COM ÊNFASE NA VIGILÂNCIA, VISANDO A PROMOÇÃO, A PROTEÇÃO E A REDUÇÃO DA MORBIMORTALIDADE DOS TRABALHADORES ACOMETIDOS POR DOENÇAS E/OU AGRAVOS RELACIONADOS AO TRABALHO
Abrangência: MUNICÍPIO
Origem: PODER PÚBLICO

METAS	
DESCRIÇÃO	UNIDADE DE MEDIDA
*ADQUIRIR 100% DOS EQUIPAMENTOS DE INFORMÁTICA PARA OPERACIONALIZAÇÃO DAS AÇÕES DE VIGILÂNCIA EM SAÚDE DO TRABALHADOR	PERCENTUAL
*ADQUIRIR 100% DOS EQUIPAMENTOS E MOBILIÁRIOS PARA SAÚDE DO TRABALHADOR - CEREST	PERCENTUAL
*IMPLANTAR E IMPLEMENTAR O SETOR DE VIGILÂNCIA EM SAÚDE DO TRABALHADOR	UNIDADE
FONTES DE RECURSO	
Municipal	246.000,00
Federal	1.925.000,00
TOTAL	2.171.000,00

DADOS DA ATIVIDADE/PROJETO	
Código:	2411
Órgão:	SECRETARIA MUNICIPAL DE SAÚDE/SMS
Tipo:	ATIVIDADE
Título:	FORTALECIMENTO DO SERVIÇO MÓVEL DE URGÊNCIA - SAMU NATAL
ODS(s) Vinculado(s):	3 - SAÚDE E BEM-ESTAR
Programa:	146 - MAIS SAÚDE
Produto:	SERVIÇO FORTALECIDO
Objetivo:	FORTALECER O SERVIÇO MÓVEL DE URGÊNCIA E EMERGÊNCIA (SAMU) POR MEIO DA ESTRUTURAÇÃO DAS BASES DE APOIO, AQUISIÇÃO E APARELHAMENTO DAS AMBULÂNCIAS, A FIM DE EQUILIBRAR A DEMANDA DE URGÊNCIAS E A PRESTAÇÃO DE ATENDIMENTO DE QUALIDADE À POPULAÇÃO
Abrangência:	MUNICÍPIO
Origem:	PODER PÚBLICO
METAS	
DESCRIÇÃO	UNIDADE DE MEDIDA
*ADQUIRIR 2 POSTOS MÉDICOS AVANÇADOS MÓVEIS DE MÚLTIPLAS VÍTIMAS PARA OS GRANDES EVENTOS DA CIDADE	UNIDADE
*ADQUIRIR 2 VEÍCULOS 4X4 PARA O ACESSO A ÁREAS DE DIFÍCIL ACESSO	UNIDADE
*ADQUIRIR 4 ULTRASSONOGRÁFIA PARA AMBULÂNCIAS DE SUPORTE AVANÇADO DO SAMU	UNIDADE
*ADQUIRIR 4 VIDEOLARINGOSCOPIA NAS AMBULÂNCIAS DE SUPORTE AVANÇADO DE VIDA DO SAMU	UNIDADE



PREFEITURA MUNICIPAL DO NATAL
RUA ULISSES CALDAS, 81
NATAL - RN
08432324900 - CNPJ : 08.241.747/0001-43

www.natal.rn.gov.br

RELATÓRIO DE PROJETOS/ATIVIDADES CADASTRADAS
Mostrar somente com vínculo com Órgão/Unidade

*ADQUIRIR 6 MOTOS PARA O SERVIÇO DE MOTOLÂNCIA	UNIDADE
*APARELHAR AS 11 AMBULÂNCIAS DE SUPORTE BÁSICO	UNIDADE
*APARELHAR AS 4 AMBULÂNCIAS DE SUPORTE AVANÇADO	UNIDADE
*CONSTRUIR 4 BASES DESCENTRALIZADAS DO SAMU EM ALVENARIA	UNIDADE
*CRIAR 1 CENTRAL DE REGULAÇÃO MUNICIPAL	UNIDADE
*RENOVAR FROTA DE AMBULÂNCIAS, SENDO 9 DE SUPORTE BÁSICO E 4 DE SUPORTE AVANÇADO	UNIDADE

FONTES DE RECURSO	
Municipal	43.155.000,00
Federal	39.638.000,00
TOTAL	82.793.000,00

DADOS DA ATIVIDADE/PROJETO

Código: 2421
Órgão: SECRETARIA MUNICIPAL DE SAÚDE/SMS
Tipo: ATIVIDADE
Título: FORTALECIMENTO DA ASSISTÊNCIA FARMACÊUTICA COM APOIO PROFILÁTICO E TERAPÊUTICO NO ÂMBITO DO SUS
ODS(s) Vinculado(s): 3 - SAÚDE E BEM-ESTAR
Programa: 146 - MAIS SAÚDE
Produto: ASSISTÊNCIA FARMACÊUTICA FORTALECIDA
Objetivo: DISPONIBILIZAR AGENTES TERAPÊUTICOS, NA PERSPECTIVA DE ATENDER AS NECESSIDADES DE TRATAMENTO DOS USUÁRIOS, ALÉM DE PROMOVER O USO RACIONAL E QUALIFICAR A ASSISTÊNCIA FARMACÊUTICA NO ÂMBITO DO SUS.
Abrangência: MUNICÍPIO
Origem: SOCIEDADE E PODER PÚBLICO

METAS

DESCRIÇÃO	UNIDADE DE MEDIDA
*ADQUIRIR MEDICAMENTOS E INSUMOS PARA ABASTECER 100% DAS UNIDADES DE SAÚDE DA REDE MUNICIPAL	PERCENTUAL

FONTES DE RECURSO	
Municipal	6.041.000,00
Estadual	8.601.000,00
Federal	27.962.000,00
TOTAL	42.604.000,00

DADOS DA ATIVIDADE/PROJETO

Código: 2436
Órgão: SECRETARIA MUNICIPAL DE SAÚDE/SMS
Tipo: ATIVIDADE
Título: FORTALECIMENTO DAS AÇÕES DE PLANEJAMENTO ESTRATÉGICO E GESTÃO DO SUS
ODS(s) Vinculado(s): 3 - SAÚDE E BEM-ESTAR
Programa: 146 - MAIS SAÚDE
Produto: PLANEJAMENTO FORTALECIDO
Objetivo: FORTALECER AS AÇÕES DE PLANEJAMENTO ESTRATÉGICO E OS PROCESSOS DE GESTÃO DO SUS, POR MEIO DA



PREFEITURA MUNICIPAL DO NATAL
RUA ULISSES CALDAS, 81
NATAL - RN
08432324900 - CNPJ: 08.241.747/0001-43
www.natal.rn.gov.br

RELATÓRIO DE PROJETOS/ATIVIDADES CADASTRADAS
Mostrar somente com vínculo com Órgão/Unidade

QUALIFICAÇÃO DOS INSTRUMENTOS DE PLANEJAMENTO, DA ARTICULAÇÃO INTERFEDERATIVA, DO USO DE EVIDÊNCIAS E DA INTEGRAÇÃO COM O ORÇAMENTO E A AVALIAÇÃO, VISANDO À MELHORIA DA EFICIÊNCIA E DA EFETIVIDADE DAS POLÍTICAS PÚBLICAS DE SAÚDE.

Abrangência: MUNICÍPIO
Origem: PODER PÚBLICO

METAS	
DESCRIÇÃO	UNIDADE DE MEDIDA
*IMPLEMENTAR 01 ESTRATÉGIA REGIONAL DE EDUCAÇÃO EM SAÚDE COM FOCO NAS ÁREAS DE FRONTEIRA ENTRE OS MUNICÍPIOS DA REGIÃO METROPOLITANA DE NATAL (RMN) COM A REALIZAÇÃO DE NO MÍNIMO 2 OFICINAS PRESENCIAIS E A EXECUÇÃO DE AÇÕES EDUCATIVAS	UNIDADE
*REALIZAR 1 LEVANTAMENTO DOS CARTÕES SUS E DOS ATENDIMENTOS REALIZADOS EM CADA MUNICÍPIO DA REGIÃO METROPOLITANA DE NATAL, COM A ELABORAÇÃO DE UM RELATÓRIO ANALÍTICO PADRONIZADO, VISANDO IDENTIFICAR E PROPOR MEDIDAS DE REDUÇÃO DOS ATENDIMENTOS INDEVIDOS EM AO MENOS 90% DAS UNIDADES DE SAÚDE COM MAIOR FLUXO IDENTIFICADO.	UNIDADE
*REALIZAR 3 REUNIÕES FORMAIS DA MESA DE NEGOCIAÇÃO COM PARTICIPAÇÃO DE REPRESENTANTES DE, NO MÍNIMO, 70% DOS MUNICÍPIOS DA REGIÃO METROPOLITANA DE NATAL (RMN)	UNIDADE
*REALIZAR A INSTITUCIONALIZAÇÃO DA COMUNICAÇÃO ENTRE OS SERVIÇOS DE SAÚDE DAS CIDADES DA RMN FUNCIONAL DE NATAL.	UNIDADE
FONTES DE RECURSO	
Municipal	1.465.000,00
Federal	802.000,00
TOTAL	2.267.000,00

DADOS DA ATIVIDADE/PROJETO	
Código:	2438
Órgão:	SECRETARIA MUNICIPAL DE SAÚDE/SMS
Tipo:	ATIVIDADE
Título:	IMPLEMENTAÇÃO DA POLÍTICA MUNICIPAL DE EDUCAÇÃO PERMANENTE EM SAÚDE E QUALIFICAÇÃO DAS PRÁTICAS DE TRABALHO
ODS(s) Vinculado(s):	3 - SAÚDE E BEM-ESTAR
Programa:	146 - MAIS SAÚDE
Produto:	PROFISSIONAIS DE SAÚDE QUALIFICADOS
Objetivo:	PROPICIAR A QUALIFICAÇÃO DAS PRÁTICAS DE TRABALHO E FORMAÇÃO DOS PROFISSIONAIS DE SAÚDE, PROMOVENDO A INTEGRAÇÃO E ABORDAGEM AMPLIADA NO PROCESSO SAÚDE-DOENÇA, COM ÊNFASE NA ATENÇÃO INTEGRAL, EM PARCERIA COM INSTITUIÇÕES AFINS, VISANDO FORTALECER A POLÍTICA DE EDUCAÇÃO PERMANENTE PARA OS PROFISSIONAIS DA REDE DE SERVIÇOS DO MUNICÍPIO DO NATAL
Abrangência:	MUNICÍPIO
Origem:	SOCIEDADE E PODER PÚBLICO

METAS	
DESCRIÇÃO	UNIDADE DE MEDIDA
*CAPACITAR 100% DOS DIRETORES E ADMINISTRADORES DA PRIMÁRIA À SAÚDE NO CURSO PARA GESTORES DA ATENÇÃO	PERCENTUAL



PREFEITURA MUNICIPAL DO NATAL
RUA ULISSES CALDAS, 81
NATAL - RN
08432324900 - CNPJ : 08.241.747/0001-43

www.natal.m.gov.br

RELATÓRIO DE PROJETOS/ATIVIDADES CADASTRADAS
Mostrar somente com vínculo com Órgão/Unidade

PRIMÁRIA À SAÚDE

*CAPACITAR 100% DOS PROFISSIONAIS NOS DIVERSOS NÍVEIS DE ATENÇÃO PARA RASTREAMENTO, PREVENÇÃO E TRATAMENTO DAS LESÕES VASCULARES.	PERCENTUAL
*CRIAR E IMPLEMENTAR 1 PROGRAMA DE RESIDÊNCIA MÉDICA EM UNIDADE ATENÇÃO PRIMÁRIA DE SAÚDE	UNIDADE
*CRIAR E IMPLEMENTAR 1 PROGRAMA DE RESIDÊNCIA MULTIPROFISSIONAL DA ATENÇÃO PRIMÁRIA DE SAÚDE	UNIDADE
*CRIAR O SISTEMA DE GERENCIAMENTO ENSINO-SERVIÇO (SIGES)	UNIDADE
*IMPLANTAR 1 CURSO PARA GESTORES DA ATENÇÃO PRIMÁRIA À SAÚDE	UNIDADE
*REALIZAR 1 CAPACITAÇÃO DA EQUIPE DO ABRAÇAR	UNIDADE

FONTES DE RECURSO

Municipal	616.000,00
TOTAL	616.000,00

DADOS DA ATIVIDADE/PROJETO

Código:	2439
Órgão:	SECRETARIA MUNICIPAL DE SAÚDE/SMS
Tipo:	ATIVIDADE
Título:	FORTELECIMENTO DAS UNIDADES DE PRONTO ATENDIMENTO - UPA
ODS(s) Vinculado(s):	3 - SAÚDE E BEM-ESTAR
Programa:	146 - MAIS SAÚDE
Produto:	UNIDADES DE PRONTO ATENDIMENTO FORTALECIDAS
Objetivo:	FORTELECER OS SERVIÇOS DAS UNIDADES DE PRONTO ATENDIMENTO POR MEIO DA MANUTENÇÃO, AQUISIÇÃO E QUALIFICAÇÃO, BEM COMO DA IMPLEMENTAÇÃO DE NÚCLEOS DE SAÚDE COLETIVA, A FIM DE CONTRIBUIR PARA A ORGANIZAÇÃO DA REDE DE ATENÇÃO ÀS URGÊNCIAS (RUE) E QUALIFICAÇÃO DA ASSISTÊNCIA DE URGÊNCIA E EMERGÊNCIA.
Abrangência:	MUNICÍPIO
Origem:	SOCIEDADE E PODER PÚBLICO

METAS

DESCRIÇÃO	UNIDADE DE MEDIDA
*ADQUIRIR 20 CARROS DE URGÊNCIA PARA AS UPAS	UNIDADE
*REALIZAR A MANUTENÇÃO DOS EQUIPAMENTOS DAS 4 UPAS	UNIDADE
*REFORMAR 2 UNIDADES DE PRONTO ATENDIMENTO (UPAS)	UNIDADE
*RENOVAR A ESTRUTURA FÍSICA DE 2 UNIDADES DE PRONTO ATENDIMENTO (UPAS)	UNIDADE
*RENOVAR OS EQUIPAMENTOS DETERIORADOS PELO TEMPO DE USO NAS 4 UPAS, GARANTINDO A CONTINUIDADE E A QUALIDADE DOS SERVIÇOS PRESTADOS À POPULAÇÃO	UNIDADE

FONTES DE RECURSO

Municipal	46.853.000,00
Federal	89.846.000,00
TOTAL	136.699.000,00



PREFEITURA MUNICIPAL DO NATAL
RUA ULISSES CALDAS, 81
NATAL - RN
08432324900 - CNPJ : 08.241.747/0001-43

www.natal.m.gov.br

RELATÓRIO DE PROJETOS/ATIVIDADES CADASTRADAS
Mostrar somente com vínculo com Órgão/Unidade

DADOS DA ATIVIDADE/PROJETO

Código: 2441
Órgão: SECRETARIA MUNICIPAL DE SAÚDE/SMS
Tipo: ATIVIDADE
Título: FORTALECIMENTO DA POLÍTICA DE REGULAÇÃO
ODS(s) Vinculado(s): 3 - SAÚDE E BEM-ESTAR
Programa: 146 - MAIS SAÚDE
Produto: POLÍTICA DE REGULAÇÃO FORTALECIDA
Objetivo: FORTALECER A FUNÇÃO REGULATÓRIA E OS INSTRUMENTOS DE CONTROLE, AVALIAÇÃO E AUDITORIA DO SUS EM TODOS OS NÍVEIS DE COMPLEXIDADE DA ASSISTÊNCIA À SAÚDE, DE FORMA INTERLIGADA AO COMPLEXO REGULADOR, VISANDO ASSEGURAR AOS USUÁRIOS O ACESSO REGULADO AOS SERVIÇOS
Abrangência: MUNICÍPIO
Origem: SOCIEDADE E PODER PÚBLICO

METAS

DESCRIÇÃO	UNIDADE DE MEDIDA
*CAPACITAR 80% DOS PROFISSIONAIS QUE ATUAM EM AUDITORIA, FATURAMENTO, CADASTRO NACIONAL DE ESTABELECIMENTOS DE SAÚDE (CNES), REGULAÇÃO E AVALIAÇÃO NOS SERVIÇOS DE SAÚDE E NO NÍVEL CENTRAL DA SMS	PERCENTUAL
*ELABORAR 1 PLANO DE DESENVOLVIMENTO DAS AÇÕES DE AUDITORIA	UNIDADE
*IMPLANTAR A PLATAFORMA INOVA SAÚDE, SISTEMA QUE PROMOVA A MELHORIA DOS PROCESSOS DE TRABALHO E DA OFERTA E ACESSO DOS SERVIÇOS À POPULAÇÃO COM MAIOR TRANSPARÊNCIA E CONTROLE SOCIAL, PERMITINDO AGENDAMENTO ON-LINE PARA CONSULTAS MÉDICAS/AMBULATORIAIS E EXAMES LABORATORIAIS, COM ABRANGÊNCIA EM TODA A REDE MUNICIPAL DE SAÚDE	UNIDADE
*IMPLANTAR A POLÍTICA DE REGULAÇÃO EM 100% DAS UNIDADES DE SAÚDE DE NATAL	PERCENTUAL
*IMPLANTAR UMA EQUIPE DE REGULAÇÃO SECUNDÁRIA	UNIDADE
*REGULAR 80% DAS AUTORIZAÇÕES DE INTERNAÇÕES HOSPITALARES (AIH) DOS HOSPITAIS PÚBLICOS E PRIVADOS CONVENIADOS AO SUS EM NATAL, IMPLANTADOS NO SISREG	PERCENTUAL

FONTES DE RECURSO

Municipal	616.000,00
TOTAL	616.000,00

DADOS DA ATIVIDADE/PROJETO

Código: 2442
Órgão: SECRETARIA MUNICIPAL DE SAÚDE/SMS
Tipo: ATIVIDADE
Título: FORTALECIMENTO DA ASSISTÊNCIA HOSPITALAR E AMBULATORIAL DE MÉDIA E ALTA COMPLEXIDADE DO SUS
ODS(s) Vinculado(s): 3 - SAÚDE E BEM-ESTAR
Programa: 146 - MAIS SAÚDE
Produto: ASSISTÊNCIA HOSPITALAR E AMBULATORIAL DE MÉDIA E ALTA COMPLEXIDADE FORTALECIDA
Objetivo: PROMOVER A MELHORIA DA ASSISTÊNCIA DE MÉDIA E ALTA COMPLEXIDADE POR MEIO DA ESTRUTURAÇÃO DA REDE, GARANTINDO E AMPLIANDO O ACESSO AOS USUÁRIOS DO SUS
Abrangência: MUNICÍPIO



PREFEITURA MUNICIPAL DO NATAL
RUA ULISSES CALDAS, 81
NATAL - RN
08432324900 - CNPJ : 08.241.747/0001-43

www.natal.m.gov.br

RELATÓRIO DE PROJETOS/ATIVIDADES CADASTRADAS
Mostrar somente com vínculo com Órgão/Unidade

Origem: PODER PÚBLICO

METAS	
DESCRIÇÃO	UNIDADE DE MEDIDA
*ADQUIRIR SUPLEMENTOS ALIMENTARES PARA 100% DOS USUÁRIOS QUE REALIZARAM CIRURGIA BARIÁTRICA NO SUS	PERCENTUAL
*FIRMAR UMA PARCERIA COM CLÍNICAS PRIVADAS PARA ATENDIMENTO NO HORÁRIO NOTURNO A PACIENTES DA REDE PÚBLICA	UNIDADE
*IMPLANTAR 1 LINHA DE CUIDADO DE DIABETES E VASCULAR	UNIDADE
*IMPLANTAR 1 PROGRAMA MUNICIPAL DE CUIDADOS PALIATIVOS	UNIDADE
*OFERTAR 1 SERVIÇO DE ASSISTÊNCIA ÀS PESSOAS COM DEFORMIDADE CONGÊNITA DE FISSURA LABIOPALATINA	UNIDADE
FONTES DE RECURSO	
Municipal	501.000,00
Estadual	46.716.000,00
Federal	1.693.149.000,00
TOTAL	1.740.366.000,00

DADOS DA ATIVIDADE/PROJETO	
Código:	2444
Órgão:	SECRETARIA MUNICIPAL DE SAÚDE/SMS
Tipo:	ATIVIDADE
Título:	FORTELECIMENTO DA VIGILÂNCIA DE ZOOSE E CONTROLE DE DOENÇAS TRANSMITIDAS POR VETORES
ODS(s) Vinculado(s):	3 - SAÚDE E BEM-ESTAR
Programa:	146 - MAIS SAÚDE
Produto:	AÇÕES DE VIGILÂNCIA DE ZOOSE E CONTROLE DE DOENÇAS TRANSMITIDAS POR VETORES FORTALECIDAS
Objetivo:	FORTELECER AS AÇÕES DE VIGILÂNCIA, COM VISTAS A PREVENIR OS RISCOS DECORRENTES DO CONVÍVIO, NEM SEMPRE HARMÔNICOS ENTRE HUMANOS E ANIMAIS, CONTRIBUINDO PARA A REDUÇÃO DA INCIDÊNCIA DE ZOOSE E OUTRAS DOENÇAS TRANSMITIDAS POR VETORES.
Abrangência:	MUNICÍPIO
Origem:	PODER PÚBLICO

METAS	
DESCRIÇÃO	UNIDADE DE MEDIDA
*ADQUIRIR 100% DOS EQUIPAMENTOS DE INFORMÁTICA PARA OPERACIONALIZAÇÃO DAS AÇÕES DE VIGILÂNCIA DE ZOOSE	PERCENTUAL
*ADQUIRIR 100% DOS EQUIPAMENTOS E MOBILIÁRIOS DOS ZOOSE	UNIDADE
*ADQUIRIR 1 CARROCINHA PARA A UNIDADE DE VIGILÂNCIA DE ZOOSE	UNIDADE
*ADQUIRIR 1 LINHA DE TELEFONE MÓVEL PARA O PLANTÃO DA UNIDADE DE VIGILÂNCIA DE ZOOSE	UNIDADE
*CAPACITAR 100% DOS SERVIDORES DA UNIDADE DE VIGILÂNCIA DE ZOOSE	PERCENTUAL
*CRIAR E IMPLEMENTAR 1 SALA DE SITUAÇÃO DE SAÚDE DA VIGILÂNCIA DE ZOOSE	UNIDADE
*REALIZAR 1 CADASTRO DA POPULAÇÃO ANIMAL (CÃES E GATOS), PARA O CONTROLE E MONITORAMENTO DE RAIVA, LESHIMANIOSE E	UNIDADE



PREFEITURA MUNICIPAL DO NATAL
RUA ULISSES CALDAS, 81
NATAL - RN
08432324900 - CNPJ: 08.241.747/0001-43

www.natal.m.gov.br

RELATÓRIO DE PROJETOS/ATIVIDADES CADASTRADAS
Mostrar somente com vínculo com Órgão/Unidade

ESPOROTRICOSE

*REESTRUTURAR 1 PROGRAMA DE CASTRAÇÃO ANIMAL DA UNIDADE DE VIGILÂNCIA DE ZOOSE (UVZ) COM VISTAS A ATENDER AS DEMANDAS DA POPULAÇÃO DE MAIOR VULNERABILIDADE UNIDADE

*REESTRUTURAR 6 PROGRAMAS DE VIGILÂNCIA (LEPTOSPIROSE, MALACOLÓGICA, ANIMAIS PEÇONHENTOS, ESPOROTRICOSE, RAIVA E ARBOVIROSES) CONTRIBUINDO DE FORMA EFETIVA PARA A REDUÇÃO DA INCIDÊNCIA DE ZOOSE E OUTRAS DOENÇAS TRANSMITIDAS POR VETORES UNIDADE

FONTES DE RECURSO

Municipal	512.000,00
Federal	4.948.000,00
TOTAL	5.460.000,00

DADOS DA ATIVIDADE/PROJETO

Código: 2445
Órgão: SECRETARIA MUNICIPAL DE SAÚDE/SMS
Tipo: ATIVIDADE
Título: IMPLEMENTAÇÃO DA REDE DE ATENÇÃO À PESSOA COM DEFICIÊNCIA
ODS(s) Vinculado(s): 3 - SAÚDE E BEM-ESTAR
Programa: 146 - MAIS SAÚDE
Produto: REDE IMPLEMENTADA
Objetivo: IMPLEMENTAR A REDE DE CUIDADOS À PESSOA COM DEFICIÊNCIA, MEDIANTE A ESTRUTURAÇÃO DOS SERVIÇOS DE REABILITAÇÃO PARA A MELHORIA DO ACESSO, ACESSIBILIDADE E ACOLHIMENTO DOS PACIENTES.
Abrangência: MUNICÍPIO
Origem: PODER PÚBLICO

METAS

DESCRIÇÃO	UNIDADE DE MEDIDA
*ADQUIRIR 100% DE MOBILIÁRIOS PARA IMPLANTAÇÃO DE TRÊS CENTROS ESPECIALIZADOS EM REABILITAÇÃO	PERCENTUAL
*ADQUIRIR 100% DOS EQUIPAMENTOS PARA IMPLANTAÇÃO DE TRÊS CENTROS DE REABILITAÇÃO	PERCENTUAL

FONTES DE RECURSO

Municipal	18.495.000,00
Federal	37.067.000,00
TOTAL	55.562.000,00

DADOS DA ATIVIDADE/PROJETO

Código: 2447
Órgão: SECRETARIA MUNICIPAL DE SAÚDE/SMS
Tipo: ATIVIDADE
Título: FORTALECIMENTO DAS AÇÕES DE VIGILÂNCIA SANITÁRIA
ODS(s) Vinculado(s): 3 - SAÚDE E BEM-ESTAR
Programa: 146 - MAIS SAÚDE
Produto: AÇÕES DE VIGILÂNCIA SANITÁRIA OPERACIONALIZADAS
Objetivo: PROTEGER E PROMOVER A SAÚDE DA POPULAÇÃO COM AÇÕES CAPAZES DE ELIMINAR, DIMINUIR E PREVENIR OS



PREFEITURA MUNICIPAL DO NATAL
RUA ULISSES CALDAS, 81
NATAL - RN
08432324900 - CNPJ : 08.241.747/0001-43

www.natal.m.gov.br

RELATÓRIO DE PROJETOS/ATIVIDADES CADASTRADAS
Mostrar somente com vínculo com Órgão/Unidade

RISCOS A SAÚDE, INTERVINDO, ASSIM, NOS PROBLEMAS SANITÁRIOS DECORRENTES DO MEIO AMBIENTE, DA PRODUÇÃO E CIRCULAÇÃO DE BENS E DA PRESTAÇÃO DE SERVIÇO DE INTERESSE À SAÚDE.

Abrangência: MUNICÍPIO
Origem: PODER PÚBLICO

METAS	
DESCRIÇÃO	UNIDADE DE MEDIDA
*ADQUIRIR 100% DOS EQUIPAMENTOS DE INFORMÁTICA PARA OPERACIONALIZAÇÃO DAS AÇÕES DE VIGILÂNCIA SANITÁRIA	PERCENTUAL
*ADQUIRIR 100% MOBILIÁRIOS PARA O SETOR DE VIGILÂNCIA SANITÁRIA	PERCENTUAL
*ADQUIRIR 1 LINHA DE TELEFONE MÓVEL PARA O PLANTÃO DA VIGILÂNCIA SANITÁRIA	UNIDADE
*CAPACITAR 100% DOS SERVIDORES DE VIGILÂNCIA SANITÁRIA	PERCENTUAL
*CRIAR 1 SISTEMA DE INFORMAÇÃO COM MÓDULOS CADASTRO, INSPEÇÃO, LICENCIAMENTO E DENÚNCIA JUNTO À SEMPLA E SEFIN	UNIDADE
FONTES DE RECURSO	
Municipal	9.864.000,00
Federal	2.877.000,00
TOTAL	12.741.000,00

DADOS DA ATIVIDADE/PROJETO	
Código:	2448
Órgão:	SECRETARIA MUNICIPAL DE SAÚDE/SMS
Tipo:	ATIVIDADE
Título:	FORTELECIMENTO E QUALIFICAÇÃO DAS INSTÂNCIAS DE CONTROLE SOCIAL NA GESTÃO DO SUS
ODS(s) Vinculado(s):	3 - SAÚDE E BEM-ESTAR
Programa:	146 - MAIS SAÚDE
Produto:	CONSELHO MUNICIPAL FORTALECIDO
Objetivo:	FORTELECER E QUALIFICAR AS INSTÂNCIAS DE PARTICIPAÇÃO E CONTROLE SOCIAL DO SUS, MEDIANTE A MELHORIA DA ESTRUTURA DO CONSELHO DE SAÚDE E DO PROCESSO DE EDUCAÇÃO PERMANENTE DOS CONSELHEIROS, PARA FOMENTAR A TOMADA DE DECISÃO E A FISCALIZAÇÃO SOBRE A POLÍTICA DE SAÚDE E A APLICAÇÃO DOS RECURSOS FINANCEIROS
Abrangência:	MUNICÍPIO
Origem:	SOCIEDADE E PODER PÚBLICO

METAS	
DESCRIÇÃO	UNIDADE DE MEDIDA
*ADQUIRIR 1 AUTOMÓVEL EXCLUSIVO PARA AS ATIVIDADES DO CMS, VISANDO ASSEGURAR TRANSPORTE E ESTRUTURA DE LOCOMOÇÃO PARA OS CONSELHEIROS EM SUAS ATIVIDADES	UNIDADE
*ASSEGURAR A REALIZAÇÃO DE 4 SEMINÁRIOS SOB A FORMA DE DEVOLUTIVAS DA IMPLEMENTAÇÃO DAS DELIBERAÇÕES DAS CONFERÊNCIAS DE SAÚDE REALIZADAS	UNIDADE
*CRIAR UMA COMISSÃO INTERISINSTITUCIONAL DE VIGILÂNCIA EM SAÚDE NO CONSELHO MUNICIPAL DE SAÚDE, CONFORME O PLANO MUNICIPAL DE SAÚDE	UNIDADE
*DESENVOLVER AÇÕES DE EDUCAÇÃO PERMANENTE E CAPACITAÇÃO SOBRE PARTICIPAÇÃO E CONTROLE SOCIAL DO SUS PARA 100% DOS	PERCENTUAL



PREFEITURA MUNICIPAL DO NATAL
RUA ULISSES CALDAS, 81
NATAL - RN
08432324900 - CNPJ : 08.241.747/0001-43

www.natal.m.gov.br

RELATÓRIO DE PROJETOS/ATIVIDADES CADASTRADAS
Mostrar somente com vínculo com Órgão/Unidade

(AS) CONSELHEIROS (AS)

*ESTRUTURAR AS CONDIÇÕES DE FUNCIONAMENTO DE UMA SECRETARIA EXECUTIVA DO CONSELHO MUNICIPAL DE SAÚDE	UNIDADE
*GARANTIR 100% DAS CONDIÇÕES DE ESTRUTURA FÍSICA, MATERIAL, TÉCNICA, ADMINISTRATIVA E PESSOAL PARA O FUNCIONAMENTO DO CONSELHO MUNICIPAL DE SAÚDE DE NATAL	PERCENTUAL
*GARANTIR A REALIZAÇÃO DE 100% DAS CONFERÊNCIAS MUNICIPAIS DE SAÚDE CONVOCADAS PELO CONSELHO NACIONAL DE SAÚDE, INCLUSIVE AS CONFERÊNCIAS DE TEMÁTICAS ESPECÍFICAS	PERCENTUAL
*PARTICIPAR DA FORMULAÇÃO, DELIBERAÇÃO E ACOMPANHAMENTO DE 100% DOS INSTRUMENTOS DE PLANEJAMENTO E GESTÃO DO SUS	PERCENTUAL

FONTES DE RECURSO

Municipal	616.000,00
TOTAL	616.000,00

DADOS DA ATIVIDADE/PROJETO

Código: 2449
Órgão: SECRETARIA MUNICIPAL DE SAÚDE/SMS
Tipo: ATIVIDADE
Título: IMPLEMENTAÇÃO DAS AÇÕES DA POLÍTICA MUNICIPAL DE PREVENÇÃO E CONTROLE DAS ISTS/AIDS E HEPATITES VIRAIS
ODS(s) Vinculado(s): 3 - SAÚDE E BEM-ESTAR
Programa: 146 - MAIS SAÚDE
Produto: AÇÕES IMPLEMENTADAS E QUALIFICADAS
Objetivo: QUALIFICAR AS AÇÕES DE VIGILÂNCIA NA REDE MUNICIPAL DE SAÚDE POR MEIO DA EFETIVAÇÃO DAS AÇÕES DE PREVENÇÃO E CONTROLE DAS ISTS/AIDS E HEPATITES VIRAIS, VISANDO A REDUÇÃO DO NÚMERO DESSES AGRAVOS NO MUNICÍPIO.
Abrangência: MUNICÍPIO
Origem: PODER PÚBLICO

METAS

DESCRIÇÃO	UNIDADE DE MEDIDA
*AMPLIAR O ATENDIMENTO DA PREP EM 2 UNIDADES POR DISTRITO SANITÁRIO	UNIDADE
*IMPLANTAR 1 CENTRO DE TESTAGEM MUNICIPAL	UNIDADE
*IMPLANTAR 1 PROGRAMA DE TESTAGEM PARA INFECÇÕES SEXUALMENTE TRANSMISSÍVEIS (ISTS) NAS INSTITUIÇÕES DE ENSINO SUPERIOR	UNIDADE

FONTES DE RECURSO

Municipal	496.000,00
Federal	3.656.000,00
TOTAL	4.152.000,00

DADOS DA ATIVIDADE/PROJETO

Código: 2450
Órgão: SECRETARIA MUNICIPAL DE SAÚDE/SMS
Tipo: ATIVIDADE



PREFEITURA MUNICIPAL DO NATAL
RUA ULISSES CALDAS, 81
NATAL - RN
08432324900 - CNPJ : 08.241.747/0001-43

www.natal.m.gov.br

RELATÓRIO DE PROJETOS/ATIVIDADES CADASTRADAS
Mostrar somente com vínculo com Órgão/Unidade

Título: FORTALECIMENTO DAS AÇÕES DE VIGILÂNCIA EPIDEMIOLÓGICA E AMBIENTAL
ODS(s) Vinculado(s): 3 - SAÚDE E BEM-ESTAR
Programa: 146 - MAIS SAÚDE
Produto: AÇÕES DE VIGILÂNCIA EPIDEMIOLÓGICA E AMBIENTAL OPERACIONALIZADAS
Objetivo: FORTALECER AS AÇÕES DE VIGILÂNCIA EPIDEMIOLÓGICA E VIGILÂNCIA EM SAÚDE AMBIENTAL MEDIANTE O CONTROLE E MONITORAMENTO DAS DOENÇAS TRANSMISSÍVEIS E DOENÇAS E AGRAVOS NÃO TRANSMISSÍVEIS
Abrangência: MUNICÍPIO
Origem: PODER PÚBLICO

METAS	
DESCRIÇÃO	UNIDADE DE MEDIDA
*ADQUIRIR 100% DOS EQUIPAMENTOS DE INFORMÁTICA PARA OPERACIONALIZAÇÃO DAS AÇÕES DE VIGILÂNCIA EPIDEMIOLÓGICA, ESTATÍSTICAS VITAIS E AMBIENTAL	PERCENTUAL
*ADQUIRIR 100% DOS EQUIPAMENTOS DE INFORMÁTICA PARA OPERACIONALIZAÇÃO DAS AÇÕES DE VIGILÂNCIA EPIDEMIOLÓGICA E VIDA NO TRÂNSITO	PERCENTUAL
*ADQUIRIR 100% DOS EQUIPAMENTOS E MOBILIÁRIOS PARA A VIGILÂNCIA EPIDEMIOLÓGICA E AMBIENTAL	PERCENTUAL
*ADQUIRIR 100% MOBILIÁRIOS PARA A VIGILÂNCIA DOS AGRAVOS CRÔNICOS NÃO TRANSMISSÍVEIS E O PROJETO VIDA NO TRÂNSITO	PERCENTUAL
*ADQUIRIR 100% MOBILIÁRIOS PARA O SETOR DE VIGILÂNCIA EPIDEMIOLÓGICA	PERCENTUAL
*ADQUIRIR 1 LINHA DE TELEFONE MÓVEL PARA O PLANTÃO DO CIEVS	UNIDADE
*CAPACITAR 100% DOS PROFISSIONAIS DO DEPARTAMENTO DE VIGILÂNCIA EM SAÚDE	PERCENTUAL
*CAPACITAR 100% DOS SERVIDORES DE VIGILÂNCIA EPIDEMIOLÓGICA, ESTATÍSTICAS VITAIS E AMBIENTAL	PERCENTUAL
*CRIAR E IMPLEMENTAR 1 SALA DE SITUAÇÃO DE SAÚDE DA VIGILÂNCIA EM SAÚDE	UNIDADE

FONTES DE RECURSO	
Municipal	2.466.000,00
Federal	21.149.000,00
TOTAL	23.615.000,00

DADOS DA ATIVIDADE/PROJETO	
Código:	2970
Órgão:	SECRETARIA MUNICIPAL DE SAÚDE/SMS
Tipo:	ATIVIDADE
Título:	APRIMORAMENTO E EXPANSÃO DOS PROGRAMAS DA ATENÇÃO PRIMÁRIA À SAÚDE
ODS(s) Vinculado(s):	3 - SAÚDE E BEM-ESTAR
Programa:	146 - MAIS SAÚDE
Produto:	UNIDADES BÁSICAS DE SAÚDE FORTALECIDAS, MODERNIZADAS E MANTIDAS
Objetivo:	FORTALECER E MODERNIZAR A REDE DE ATENÇÃO PRIMÁRIA À SAÚDE POR MEIO DA INCORPORAÇÃO DE RECURSOS TECNOLÓGICOS, COM FOCO NA AMPLIAÇÃO DO ACESSO, MELHORIA DA RESOLUTIVIDADE E APRIMORAMENTO DOS CUIDADOS OFERTADOS À POPULAÇÃO
Abrangência:	MUNICÍPIO
Origem:	SOCIEDADE E PODER PÚBLICO



PREFEITURA MUNICIPAL DO NATAL
RUA ULISSES CALDAS, 81
NATAL - RN
08432324900 - CNPJ : 08.241.747/0001-43

www.natal.m.gov.br

RELATÓRIO DE PROJETOS/ATIVIDADES CADASTRADAS
Mostrar somente com vínculo com Órgão/Unidade

METAS	
DESCRIÇÃO	UNIDADE DE MEDIDA
*AMPLIAR E UNIFORMIZAR O HORÁRIO DE FUNCIONAMENTO DE 100% DAS UNIDADES DA ATENÇÃO PRIMÁRIA À SAÚDE (APS), ASSEGURANDO O ATENDIMENTO À POPULAÇÃO NO PERÍODO DAS 7H ÀS 19H	PERCENTUAL
*AMPLIAR PARA 5, O NÚMERO DE EQUIPES DE CONSULTÓRIO NA RUA	UNIDADE
*AUMENTAR A COBERTURA DA ATENÇÃO PRIMÁRIA EM SAÚDE PARA 80% DA POPULAÇÃO, COM FOCO NA EXPANSÃO E FORTALECIMENTO DA ESTRATÉGIA SAÚDE DA FAMÍLIA	PERCENTUAL
*IMPLANTAR 15 EQUIPES MULTIPROFISSIONAIS	UNIDADE
*IMPLANTAR 1 POLÍTICA MUNICIPAL PARA INDÍGENAS EM CONTEXTO URBANO	UNIDADE
*IMPLANTAR 1 POLÍTICA MUNICIPAL PARA MIGRANTES E REFUGIADOS	UNIDADE
*IMPLANTAR 1 UNIDADE DE REFERÊNCIA PARA REALIZAÇÃO DE BACILOSCOPIA	UNIDADE
*IMPLANTAR AS PRÁTICAS INTEGRATIVAS COMPLEMENTARES EM 20 ESCOLAS COM ADESÃO AO PSE	UNIDADE
*IMPLANTAR DE 2 UNIDADES DE REFERÊNCIA PARA REALIZAÇÃO DA PROVA TUBERCULÍNICA (PPD)	UNIDADE
*PROMOVER A ADESÃO DE 100% DAS ESCOLAS MUNICIPAIS AO PROGRAMA SAÚDE NA ESCOLA	PERCENTUAL
*PROMOVER A ADESÃO DE 100% DAS UBS AO PROGRAMA SAÚDE NA ESCOLA	PERCENTUAL
*REALIZAR 100% DAS AÇÕES EDUCATIVAS VOLTADAS À PROMOÇÃO DO AUTOCUIDADO E DA SAÚDE INTEGRAL, COM FOCO NA POPULAÇÃO ADOLESCENTE	PERCENTUAL

FONTES DE RECURSO	
Municipal	2.466.000,00
Estadual	4.405.000,00
Federal	65.044.000,00
TOTAL	71.915.000,00

DADOS DA ATIVIDADE/PROJETO	
Código:	2981
Órgão:	SECRETARIA MUNICIPAL DE SAÚDE/SMS
Tipo:	ATIVIDADE
Título:	MANUTENÇÃO E ESTRUTURAÇÃO DAS AÇÕES DA POLÍTICA DE ALIMENTAÇÃO E NUTRIÇÃO
ODS(s) Vinculado(s):	3 - SAÚDE E BEM-ESTAR
Programa:	146 - MAIS SAÚDE
Produto:	AÇÕES DA POLÍTICA DE ALIMENTAÇÃO E NUTRIÇÃO IMPLEMENTADAS
Objetivo:	MANTER E ESTRUTURAR AS AÇÕES DA POLÍTICA DE ALIMENTAÇÃO E NUTRIÇÃO, COM ÊNFASE NO COMBATE ÀSINTOLERÂNCIAS E ALERGIAS ALIMENTARES, MEDIANTE A PROMOÇÃO DE PRÁTICAS DE ALIMENTAÇÃO SAUDÁVEIS, VISANDO A MELHORIA DAS CONDIÇÕES DE ALIMENTAÇÃO E SAÚDE DA POPULAÇÃO
Abrangência:	MUNICÍPIO
Origem:	PODER PÚBLICO

METAS



PREFEITURA MUNICIPAL DO NATAL
RUA ULISSES CALDAS, 81
NATAL - RN
08432324900 - CNPJ : 08.241.747/0001-43

www.natal.m.gov.br

RELATÓRIO DE PROJETOS/ATIVIDADES CADASTRADAS
Mostrar somente com vínculo com Órgão/Unidade

DESCRIÇÃO	UNIDADE DE MEDIDA
*IMPLANTAR EM 100% DAS UBS A POLÍTICA NACIONAL DE ALIMENTAÇÃO E NUTRIÇÃO	UNIDADE

*MANTER EM 60% O ACOMPANHAMENTO DAS CONDICIONALIDADES DO PERFIL DE SAÚDE DAS FAMÍLIAS BENEFICIÁRIAS DO PROGRAMA BOLSA FAMÍLIA (PBF)	PERCENTUAL
---	------------

FONTES DE RECURSO	
Municipal	616.000,00
Federal	369.000,00
TOTAL	985.000,00

DADOS DA ATIVIDADE/PROJETO

Código:	2982
Órgão:	SECRETARIA MUNICIPAL DE SAÚDE/SMS
Tipo:	ATIVIDADE
Título:	MANUTENÇÃO DAS AÇÕES E SERVIÇOS DA ATENÇÃO PRIMÁRIA À SAÚDE
ODS(s) Vinculado(s):	3 - SAÚDE E BEM-ESTAR
Programa:	146 - MAIS SAÚDE
Produto:	AÇÕES QUALIFICADAS E SERVIÇOS EXPANDIDOS
Objetivo:	REALIZAR MANUTENÇÃO DOS SERVIÇOS DE ATENÇÃO PRIMÁRIA, GARANTINDO EFETIVIDADE, EFICÁCIA E EFICIÊNCIA NO ATENDIMENTO AOS USUÁRIOS, COM BASE NOS PRINCÍPIOS DA POLÍTICA NACIONAL DE HUMANIZAÇÃO (PNH).
Abrangência:	MUNICÍPIO
Origem:	PODER PÚBLICO

METAS	
DESCRIÇÃO	UNIDADE DE MEDIDA
*ADQUIRIR 100% EQUIPAMENTOS E MOBILIÁRIOS PARA AS 5 NOVAS UNIDADES BÁSICAS DE SAÚDE	PERCENTUAL
*ESTRUTURAR EM 100% A ATUAÇÃO DAS EQUIPES DE CONSULTÓRIO NA RUA	PERCENTUAL
*OFERTAR EM 100% DAS UNIDADES BÁSICAS DE SAÚDE A INSERÇÃO DO DIU	PERCENTUAL

FONTES DE RECURSO	
Municipal	61.651.000,00
Federal	194.294.000,00
TOTAL	255.945.000,00

RESUMO FONTES DE RECURSOS	
Municipal	491.009.000,00
Estadual	59.722.000,00
Federal	2.917.940.000,00
TOTAL	3.468.671.000,00





PLANO
**PRA
FRENTE
NATAL**

POR VOCÊ E PELO FUTURO

ESPORTE É SAÚDE





PREFEITURA MUNICIPAL DO NATAL
RUA ULISSES CALDAS, 81
NATAL - RN
08432324900 - CNPJ: 08.241.747/0001-43

www.natal.rn.gov.br

RELATÓRIO DE PROJETOS/ATIVIDADES CADASTRADAS
Mostrar somente com vínculo com Órgão/Unidade

Programa: ESPORTE É SAÚDE

Eixo: EIXO II - AS PESSOAS NA NOSSA CIDADE: INCLUSÃO, PLURALIDADE E CIDADANIA

Tipo: FINALÍSTICO

Público-Alvo: POPULAÇÃO DO MUNICÍPIO.

Objetivo: INCENTIVAR A PRÁTICA DO ESPORTE EM SUAS DIVERSAS DIMENSÕES, COMO AMPLIAÇÃO DA SAÚDE E OPÇÃO DE LAZER, BEM COMO SENDO FERRAMENTA DE FOMENTO DO TURISMO, POR MEIO DE EVENTOS ESPORTIVOS E AÇÕES MULTIDISCIPLINARES QUE PROMOVEM A MELHORIA DA QUALIDADE DE VIDA, DE CONVIVÊNCIA E DE PERTENCIMENTO À COMUNIDADE REDUZINDO OS RISCOS SOCIAIS EM ÁREAS DE VULNERABILIDADE.

Justificativa: NECESSIDADE DE PROPORCIONAR ÀS PESSOAS EM GERAL O DIREITO À SAÚDE E AO LAZER, E AOS DESPORTISTAS EM PARTICULAR A PROFISSIONALIZAÇÃO DE SUA ATIVIDADE, AMPLIANDO ACESSOS ÀS AÇÕES ESPORTIVAS, CULTURAIS E DE SOCIALIZAÇÃO, CONTRIBUINDO PARA O BEM-ESTAR DE TODOS E A DIVERSIDADE DE ESPORTES NA CIDADE, EM ESPECIAL NA ORLA, AMBIENTE QUE INTEGRA O ESPORTE, O LAZER E O TURISMO DE EVENTOS ESPORTIVOS EM NATAL.

FONTES DE RECURSOS

Municipal	31.000.000,00
Estadual	1.000.000,00
Operações de crédito	0,00
Federal	2.000.000,00
Parcerias	3.000.000,00
Diretamente Arrecadado	0,00
TOTAL	37.000.000,00

INDICADORES DO PROGRAMA

Nome do Indicador

NÚMERO DE EVENTOS APOIADOS, ELABORADOS OU EXECUTADOS NA CIDADE DO NATAL

Unidade de Medida	Índice de Referência	Índice ao Final do Programa	Periodicidade	Mês de Apuração
UNIDADE	40	160	ANUAL	abr/2026

Fórmula de Cálculo

SOMATÓRIO DO NÚMERO DE EVENTOS/ANO

Fonte

SEL

Nome do Indicador

NÚMERO DE AÇÕES PARA FOMENTAR A PRÁTICA ESPORTIVA NA CIDADE DO NATAL

Unidade de Medida	Índice de Referência	Índice ao Final do Programa	Periodicidade	Mês de Apuração
UNIDADE	108	432	ANUAL	abr/2026

Fórmula de Cálculo

SOMATÓRIO DO NÚMERO DE AÇÕES APOIADAS

Fonte

SEL



PREFEITURA MUNICIPAL DO NATAL
RUA ULISSES CALDAS, 81
NATAL - RN
08432324900 - CNPJ : 08.241.747/0001-43

www.natal.rn.gov.br

RELATÓRIO DE PROJETOS/ATIVIDADES CADASTRADAS
Mostrar somente com vínculo com Órgão/Unidade

Nome do Indicador

NÚMERO DE TERMOS DE FOMENTOS FORMALIZADOS PARA O APOIO AO ESPORTE NA CIDADE DO NATAL

Unidade de Medida	Índice de Referência	Índice ao Final do Programa	Periodicidade	Mês de Apuração
UNIDADE	28	112	ANUAL	abr/2026

Fórmula de Cálculo

SOMATÓRIO DO NÚMERO DE TERMOS DE FOMENTOS EXECUTADOS

Fonte

SEL

Nome do Indicador

NÚMERO DE PESSOAS COM DEFICIÊNCIA REGISTRADAS NO APP NATAL DIGITAL

Unidade de Medida	Índice de Referência	Índice ao Final do Programa	Periodicidade	Mês de Apuração
UNIDADE	800	3200	ANUAL	abr/2026

Fórmula de Cálculo

NÚMERO DE PESSOAS COM DEFICIÊNCIA REGISTRADAS NO APP NATAL DIGITAL

Fonte

SEL

Nome do Indicador

NÚMERO DE ACADEMIAS IMPLANTADAS

Unidade de Medida	Índice de Referência	Índice ao Final do Programa	Periodicidade	Mês de Apuração
UNIDADE	80	100	ANUAL	abr/2026

Fórmula de Cálculo

SOMATÓRIO DE ACADEMIAS IMPLANTADAS

Fonte

SEMSUR



PREFEITURA MUNICIPAL DO NATAL
RUA ULISSES CALDAS, 81
NATAL - RN
08432324900 - CNPJ : 08.241.747/0001-43

www.natal.m.gov.br

RELATÓRIO DE PROJETOS/ATIVIDADES CADASTRADAS
Mostrar somente com vínculo com Órgão/Unidade

DADOS DA ATIVIDADE/PROJETO		
Código:	2250	
Órgão:	SECRETARIA MUNICIPAL DE SERVIÇOS URBANOS/SEMSUR	
Tipo:	ATIVIDADE	
Título:	INSTALAÇÃO E MANUTENÇÃO DE ACADEMIAS DE PERFORMANCE	
ODS(s) Vinculado(s):	3 - SAÚDE E BEM-ESTAR 11 - CIDADES E COMUNIDADES SUSTENTÁVEIS	
Programa:	148 - ESPORTE É SAÚDE	
Produto:	ACADEMIA INSTALADA	
Objetivo:	PROMOVER INCENTIVO À SAÚDE FÍSICA E MENTAL ATRAVÉS DA PRÁTICA DE ESPORTE E LAZER, IMPULSIONANDO A MELHORIA DA QUALIDADE DE VIDA DA POPULAÇÃO, POR MEIO DA INSTALAÇÃO E MANUTENÇÃO DE ACADEMIAS	
Abrangência:	MUNICÍPIO	
Origem:	SOCIEDADE E PODER PÚBLICO	
METAS		
DESCRIÇÃO		UNIDADE DE MEDIDA
*FIRMAR PARCERIAS PARA A INSTALAÇÃO DE 20 ACADEMIAS DE PERFORMANCE AO AR LIVRE E GRATUITA, COM ACOMPANHAMENTO E ORIENTAÇÃO		UNIDADE
*MANTER 100% DAS ACADEMIAS JÁ INSTALADAS		PERCENTUAL
FONTES DE RECURSO		
Municipal	3.000.000,00	
Parcerias	3.000.000,00	
TOTAL	6.000.000,00	

DADOS DA ATIVIDADE/PROJETO		
Código:	1220	
Órgão:	SECRETARIA MUNICIPAL DE ESPORTE E LAZER/SEL	
Tipo:	PROJETO	
Título:	REFORMA, ESTRUTURAÇÃO, MODERNIZAÇÃO E MANUTENÇÃO DE EQUIPAMENTOS DESPORTIVOS	
ODS(s) Vinculado(s):	3 - SAÚDE E BEM-ESTAR 11 - CIDADES E COMUNIDADES SUSTENTÁVEIS	
Programa:	148 - ESPORTE É SAÚDE	
Produto:	EQUIPAMENTOS DESPORTIVOS REFORMADOS, ESTRUTURADOS, MODERNIZADOS E MANTIDOS	
Objetivo:	REFORMAR, ESTRUTURAR, MODERNIZAR E MANTER EQUIPAMENTOS DESPORTIVOS COMO CAMPOS DE FUTEBOL, CAMPOS DE AREIA, QUADRAS POLIESPORTIVAS, DENTRE OUTROS, POSSIBILITANDO A MELHORIA DAS CONDIÇÕES DAS PRÁTICAS ESPORTIVAS E EVENTOS COMUNITÁRIOS, GARANTINDO O FORTALECIMENTO DE VÍNCULO E ACESSO DOS ESPAÇOS COM QUALIDADE	
Abrangência:	MUNICÍPIO	
Origem:	SOCIEDADE E PODER PÚBLICO	
METAS		
DESCRIÇÃO		UNIDADE DE MEDIDA
*ESTRUTURAR 20 COBERTURAS E ALAMBRADOS DE PROTEÇÃO PARA QUADRAS POLIESPORTIVAS NAS QUATRO REGIÕES ADMINISTRATIVAS DA CIDADE.		UNIDADE
*MANTER, REFORMAR, ESTRUTURAR E MODERNIZAR 40 EQUIPAMENTOS DESPORTIVOS, ENTRE CAMPOS DE FUTEBOL, QUADRAS POLIESPORTIVAS E GINÁSIOS, GARANTINDO O		UNIDADE



PREFEITURA MUNICIPAL DO NATAL
RUA ULISSES CALDAS, 81
NATAL - RN
08432324900 - CNPJ: 08.241.747/0001-43

www.natal.m.gov.br

RELATÓRIO DE PROJETOS/ATIVIDADES CADASTRADAS
Mostrar somente com vínculo com Órgão/Unidade

ATENDIMENTO PROPORCIONAL A TODAS AS QUATRO REGIÕES ADMINISTRATIVAS DA CIDADE

*REFORMAR 18 CAMPOS DE AREIA PARA A PRÁTICA DE DIVERSAS MODALIDADES ESPORTIVAS, GARANTINDO O ATENDIMENTO PROPORCIONAL A TODAS AS QUATRO REGIÕES ADMINISTRATIVAS DA CIDADE UNIDADE

FONTES DE RECURSO	
Municipal	9.500.000,00
Estadual	500.000,00
Federal	1.000.000,00
TOTAL	11.000.000,00

DADOS DA ATIVIDADE/PROJETO	
Código:	1225
Órgão:	SECRETARIA MUNICIPAL DE ESPORTE E LAZER/SEL
Tipo:	PROJETO
Título:	CONSTRUÇÃO DE EQUIPAMENTOS PARA A PRÁTICA DE ESPORTE E LAZER
ODS(s) Vinculado(s):	3 - SAÚDE E BEM-ESTAR 9 - INDÚSTRIA, INOVAÇÃO E INFRAESTRUTURA 11 - CIDADES E COMUNIDADES SUSTENTÁVEIS
Programa:	148 - ESPORTE É SAÚDE
Produto:	EQUIPAMENTOS CONSTRUÍDOS
Objetivo:	CONSTRUIR ESPAÇOS DE ESPORTE E LAZER, AMPLIANDO E DEMOCRATIZANDO AS PRÁTICAS ESPORTIVAS À POPULAÇÃO NAS QUATRO REGIÕES ADMINISTRATIVAS
Abrangência:	MUNICÍPIO
Origem:	SOCIEDADE E PODER PÚBLICO

METAS	
DESCRIÇÃO	UNIDADE DE MEDIDA
*COMPOR 2 ESPAÇOS E DOTÁ-LOS DE INFRAESTRUTURA QUE GARANTA O ACESSO A PRÁTICAS DESPORTIVAS E DE LAZER AQUÁTICAS EM CONTATO COM A NATUREZA	UNIDADE
*CONSTRUIR 12 KM DE CORREDORES PARA A PRÁTICA DE CAMINHADAS E CORRIDAS, ATENDENDO AS QUATRO REGIÕES ADMINISTRATIVAS DA CIDADE	KM
*CONSTRUIR 16 ARENAS DE ESPORTES DE AREIA NAS QUATRO REGIÕES ADMINISTRATIVAS DA CIDADE	UNIDADE
*CONSTRUIR 1 COMPLEXO ESPORTIVO ESTRUTURADO COM CAMPO DE FUTEBOL, ARQUIBANCADAS, VESTIÁRIOS, ESPAÇOS COMUNS DE SOCIALIZAÇÃO E ALIMENTAÇÃO, ENTRE OUTROS	UNIDADE
*CONSTRUIR 1 ESPAÇO PARA PRÁTICA DE ESPORTE E LAZER	UNIDADE
*CONSTRUIR 1 GINÁSIO POLIESPORTIVO CIDADE	UNIDADE
*CONSTRUIR 1 QUADRA PARA O PROJETO INTEGRADO DE EDUCAÇÃO, ESPORTE E LAZER NA REGIÃO ADMINISTRATIVA OESTE DE NATAL	UNIDADE
*CONSTRUIR 20 ACADEMIAS DE PRIMEIRA IDADE (API) COM DINÂMICA SEMELHANTE A UM PLAYGROUND, ESTIMULANDO A ATIVIDADE MOTORA	UNIDADE
*CONSTRUIR 2 COMPLEXOS DE ARENA ESPORTIVA NA ORLA URBANA	UNIDADE



PREFEITURA MUNICIPAL DO NATAL
RUA ULISSES CALDAS, 81
NATAL - RN
08432324900 - CNPJ: 08.241.747/0001-43

www.natal.m.gov.br

RELATÓRIO DE PROJETOS/ATIVIDADES CADASTRADAS

Mostrar somente com vínculo com Órgão/Unidade

DE NATAL PARA PRÁTICAS COMO FUTEVÔLEI, BEACH TÊNIS, VÔLEI DE AREIA E ATIVIDADES FUNCIONAIS

*CONSTRUIR 2 QUADRAS DE TÊNIS LISONDA	UNIDADE
*CONSTRUIR 3 ARENAS DE ESPORTES RADICAIS, AMPLIANDO OS SKATEPARKS PARA TODAS AS QUATRO REGIÕES ADMINISTRATIVAS DA CIDADE	UNIDADE
*CONSTRUIR 3 ESPAÇOS ESPORTIVOS COMUNITÁRIOS	UNIDADE
*CONSTRUIR 3 QUADRAS POLIESPORTIVAS	UNIDADE
*CONSTRUIR 8 MINI ARENINHAS DESTINADAS À PRÁTICA DESPORTIVA DA PRIMEIRA INFÂNCIA NAS QUATROS REGIÕES ADMINISTRATIVAS DA CIDADE	UNIDADE
*CONSTRUIR UMA ARENINHA SOCIETY	UNIDADE
*CONSTRUIR UMA QUADRA ESPORTIVA	UNIDADE
*IMPLANTAR 1 ESTÁDIO DE FUTEBOL MUNICIPAL COM DIMENSÕES E INFRAESTRUTURA OFICIAIS, OBJETIVANDO A CAPTAÇÃO E RECEBIMENTO DE COMPETIÇÕES OFICIAIS E CAMPEONATOS PROFISSIONAIS	UNIDADE
*IMPLANTAR 1 PISTA DE COOPER	UNIDADE
*IMPLANTAR 24 MOBILIÁRIOS URBANOS PARA CICLISMO NAS QUATROS REGIÕES ADMINISTRATIVAS DA CIDADE	UNIDADE
*IMPLANTAR UMA ESTAÇÃO DE CIDADANIA E ESPORTE	UNIDADE
*IMPLANTAR UMA PISTA DE PUMP TRACK	UNIDADE
*MELHORAR 3 EQUIPAMENTOS COM ESPAÇO MULTIESPORTIVO	UNIDADE

FONTES DE RECURSO

Municipal	11.750.000,00
Estadual	500.000,00
Federal	1.000.000,00
TOTAL	13.250.000,00

DADOS DA ATIVIDADE/PROJETO

Código:	2085
Órgão:	SECRETARIA MUNICIPAL DE ESPORTE E LAZER/SEL
Tipo:	ATIVIDADE
Título:	FORTALECIMENTO DAS POLÍTICAS DE APOIO AOS ATLETAS E PARATLETAS DE NATAL
ODS(s) Vinculado(s):	3 - SAÚDE E BEM-ESTAR 17 - PARCERIAS E MEIOS DE IMPLEMENTAÇÃO
Programa:	148 - ESPORTE É SAÚDE
Produto:	POLÍTICA IMPLEMENTADA
Objetivo:	AMPLIAR O APOIO AO ESPORTE EM NATAL POR MEIO DE INCENTIVOS FINANCEIROS, LOGÍSTICOS E NORMATIVOS, GARANTINDO MELHORES CONDIÇÕES PARA ATLETAS E PARATLETAS PARTICIPAREM DE COMPETIÇÕES E DESENVOLVEREM SUAS MODALIDADES
Abrangência:	MUNICÍPIO
Origem:	PODER PÚBLICO

METAS

DESCRIÇÃO	UNIDADE DE MEDIDA
*CRIAR O PROGRAMA NATAL PARADESPORTO, COM O OBJETIVO DE	UNIDADE



PREFEITURA MUNICIPAL DO NATAL
RUA ULISSES CALDAS, 81
NATAL - RN
08432324900 - CNPJ : 08.241.747/0001-43

www.natal.m.gov.br

RELATÓRIO DE PROJETOS/ATIVIDADES CADASTRADAS
Mostrar somente com vínculo com Órgão/Unidade

VALORIZAR OS PARATLETAS DE ALTO RENDIMENTO

*IMPLANTAR O PROGRAMA BOLSA ATLETA MUNICIPAL, ATRAVÉS DO PLANO DE INCENTIVO AO ATLETA NATALENSE DE ALTO RENDIMENTO	UNIDADE
*INSTITUIR 8 EDITAIS PARA FINANCIAMENTO DA PARTICIPAÇÃO DE ATLETAS EM COMPETIÇÕES, COM PASSAGENS AÉREAS/RODOVIÁRIAS, HOSPEDAGEM E ALIMENTAÇÃO	UNIDADE
*PROPOR UMA LEI DE INCENTIVO AO ESPORTE, POR MEIO DA RENÚNCIA FISCAL PARA CAPTAÇÃO DE RECURSOS VOLTADOS A PROJETOS ESPORTIVOS APROVADOS PELO CONSELHO MUNICIPAL DE ESPORTE	UNIDADE

FONTES DE RECURSO

Municipal	3.000.000,00
TOTAL	3.000.000,00

DADOS DA ATIVIDADE/PROJETO

Código:	2390
Órgão:	SECRETARIA MUNICIPAL DE ESPORTE E LAZER/SEL
Tipo:	ATIVIDADE
Título:	FORTELECIMENTO DE INICIATIVAS DE FOMENTO À INTEGRAÇÃO SOCIAL, DESPORTIVA E DE LAZER
ODS(s) Vinculado(s):	3 - SAÚDE E BEM-ESTAR
Programa:	148 - ESPORTE É SAÚDE
Produto:	ATIVIDADES ESPORTIVAS, DE LAZER, SAÚDE E BEM-ESTAR REALIZADAS E INCENTIVADAS
Objetivo:	REALIZAR E INCENTIVAR ATIVIDADES ESPORTIVAS, DE LAZER, SAÚDE E BEM-ESTAR COMO INCLUSÃO SOCIAL E CONVIVÊNCIA COMUNITÁRIA ÀS CRIANÇAS, JOVENS, ADULTOS, IDOSOS E PESSOAS COM DEFICIÊNCIA NAS QUATRO REGIÕES ADMINISTRATIVAS DA CIDADE DO NATAL
Abrangência:	MUNICÍPIO
Origem:	SOCIEDADE E PODER PÚBLICO

METAS

DESCRIÇÃO	UNIDADE DE MEDIDA
*APOIAR 150 COMPETIÇÕES, CAMPEONATOS, TORNEIOS E FESTIVAIS DESPORTIVOS E PARADESPORTIVOS NO MUNICÍPIO DO NATAL	UNIDADE
*APOIAR E FORTALECER 60 ATIVIDADES DE FUTEBOL AMADOR NOS BAIRROS	UNIDADE
*DESENVOLVER 1 PROGRAMA DE APOIO AOS GRUPOS DE CORRIDAS DE RUA, CICLISTAS E DE NATAÇÃO	UNIDADE
*ESTIMULAR 8 CAPTAÇÕES DE MEGAEVENTOS ESPORTIVOS, INCENTIVANDO O TURISMO ESPORTIVO	UNIDADE
*FOMENTAR A PRÁTICA DE 6 ESPORTES OLÍMPICOS E PARAOLÍMPICOS, INCENTIVANDO A FORMAÇÃO DE ATLETAS	UNIDADE
*IMPLEMENTAR 15 NÚCLEOS DE ATIVIDADES ESPORTIVAS AO AR LIVRE, COM ACOMPANHAMENTO E ORIENTAÇÃO, VIA PARCERIAS	UNIDADE
*PARTICIPAR DE 100% DAS INICIATIVAS DE CORRIDAS DE RUA DA CIDADE DO NATAL	PERCENTUAL
*PROMOVER 48 EVENTOS DE ESPORTE E LAZER INTEGRADOS COM AS DEMAIS POLÍTICAS PÚBLICAS NOS BAIRROS DA CIDADE	UNIDADE
*PROMOVER 4 CORRIDAS NATALINAS, INSTITUINDO-A COMO A	UNIDADE



PREFEITURA MUNICIPAL DO NATAL
RUA ULISSES CALDAS, 81
NATAL - RN
08432324900 - CNPJ : 08.241.747/0001-43

www.natal.m.gov.br

RELATÓRIO DE PROJETOS/ATIVIDADES CADASTRADAS
Mostrar somente com vínculo com Órgão/Unidade

CORRIDA OFICIAL DA CIDADE

*PROMOVER 4 EDIÇÕES DE PRÁTICAS CORPORAIS INTEGRATIVAS E COMPLEMENTARES EM PARCERIA COM A SAÚDE	UNIDADE
*PROMOVER 4 EVENTOS OFICIAIS, COMO COMPETIÇÕES DE TRIATLO, CICLISMO E OUTROS	UNIDADE
*PROMOVER 60 AÇÕES PARA FOMENTAR A PRÁTICA DE ATIVIDADES ESPORTIVAS DAS PESSOAS COM DEFICIÊNCIA	UNIDADE
*PROMOVER A REALIZAÇÃO DE 4 EDIÇÕES DO CAMPEONATO MUNICIPAL DE ESPORTES ELETRÔNICOS	UNIDADE
*PROMOVER A REALIZAÇÃO DE 4 EDIÇÕES DO CAMPEONATO MUNICIPAL DE ESPORTES RADICAIS	UNIDADE
*PROMOVER/REALIZAR 4 EDIÇÕES DA SEMANA MUNICIPAL DAS ARTES MARCIAIS	UNIDADE
*PROMOVER/REALIZAR 4 EDIÇÕES DO CAMPEONATO MUNICIPAL DE ARTES MARCIAIS	UNIDADE
*QUALIFICAR 100% DAS ESCOLINHAS ESPORTIVAS, POR MEIO DE PROGRAMAS NAS COMUNIDADES E PARCERIAS	PERCENTUAL
*REALIZAR 28 COPAS DE FUTEBOL AMADOR NAS QUATRO REGIÕES ADMINISTRATIVAS DA CIDADE, COLABORANDO PARA A DIMINUIÇÃO DA VULNERABILIDADE SOCIAL NA CIDADE DO NATAL	UNIDADE
*REALIZAR 40 AÇÕES DE FOMENTO À CICLOMOBILIDADE DE LAZER EM PARCERIA COM A STTU	UNIDADE
*REALIZAR 4 EDIÇÕES DE JOGOS PARADESPORTIVOS DE NATAL	UNIDADE
*REALIZAR 4 EDIÇÕES DO JOGOS MUNICIPAIS DO IDOSO	UNIDADE
*REALIZAR 4 EVENTOS COM PRÁTICA DE ESPORTES COM O ISOLAMENTO DE RUAS COM HORÁRIOS E DIAS ESPECÍFICOS NAS QUATRO REGIÕES ADMINISTRATIVAS DA CIDADE	UNIDADE
*REALIZAR 4 JOGOS DE VERÃO NAS ARENAS DE BEACH SPORTS, FOMENTANDO AS MODALIDADES ESPORTIVAS DE AREIA	UNIDADE
*REALIZAR 4 PASSEIOS CICLÍSTICOS ENTRE AS PRAIAS DA REDINHA E DE PONTA NEGRA, FOMENTANDO O ESPORTE, O LAZER E O TURISMO	UNIDADE
*REALIZAR/APOIAR 40 AÇÕES DE FOMENTO ÀS PRÁTICAS DESPORTIVAS REALIZADA POR GRUPOS DE MULHERES	UNIDADE

FONTES DE RECURSO

Municipal	3.750.000,00
TOTAL	3.750.000,00

RESUMO FONTES DE RECURSOS

Municipal	31.000.000,00
Estadual	1.000.000,00
Federal	2.000.000,00
Parcerias	3.000.000,00
TOTAL	37.000.000,00



PLANO
**PRA
FRENTE
NATAL**

POR VOCÊ E PELO FUTURO

GARANTINDO DIREITOS





PREFEITURA MUNICIPAL DO NATAL
RUA ULISSES CALDAS, 81
NATAL - RN
08432324900 - CNPJ : 08.241.747/0001-43

www.natal.m.gov.br

RELATÓRIO DE PROJETOS/ATIVIDADES CADASTRADAS
Mostrar somente com vínculo com Orgão/Unidade

Programa: GARANTINDO DIREITOS

Eixo: EIXO II - AS PESSOAS NA NOSSA CIDADE: INCLUSÃO, PLURALIDADE E CIDADANIA
Tipo: FINALÍSTICO
Público-Alvo: POPULAÇÃO DO MUNICÍPIO.
Objetivo: ASSEGURAR, POR MEIO DE POLÍTICAS PÚBLICAS AFIRMATIVAS A SEGURIDADE DOS DIREITOS DAS PESSOAS, DESTACADAMENTE DAQUELAS QUE SE ENCONTRAM EM VULNERABILIDADE SOCIAL, EM SITUAÇÃO DE RISCO OU EM CONSTANTE SITUAÇÃO DE PRECONCEITO E DISCRIMINAÇÃO.
Justificativa: IMPERIOSA CONDIÇÃO DE PROMOVER A PROTEÇÃO, REINserÇÃO E A REINTEGRAÇÃO DE GRUPOS MARGINALIZADOS E DAQUELES EM RISCO (SOCIAL, CULTURAL, ECONÔMICO, FÍSICO E RELIGIOSO), GARANTINDO A DIMINUIÇÃO DAS VULNERABILIDADES E ASSEGURANDO O RESGATE DA CIDADANIA POR MEIO DO ENFRENTAMENTO A VIOLAÇÃO DE DIREITOS E REDUÇÃO DAS DESIGUALDADES SOCIAIS.

FONTES DE RECURSOS

Municipal	119.730.000,00
Estadual	0,00
Operações de crédito	2.000.000,00
Federal	91.204.000,00
Parcerias	0,00
Diretamente Arrecadado	0,00
TOTAL	212.934.000,00

INDICADORES DO PROGRAMA

Nome do Indicador
PERCENTUAL DE RECLAMAÇÕES DOS CONSUMIDORES RESOLVIDAS PELO PROCON/NATAL

Unidade de Medida	Índice de Referência	Índice ao Final do Programa	Periodicidade	Mês de Apuração
PERCENTUAL	60	80	ANUAL	mar/2026

Fórmula de Cálculo
NÚMERO DE RECLAMAÇÕES DOS CONSUMIDORES RESOLVIDAS PELO PROCON NUM PERÍODO/TOTAL DE RECLAMAÇÕES RECEBIDAS DOS CONSUMIDORES ANUAL X 100

Fonte
PROCON/NATAL

Nome do Indicador
PERCENTUAL DE CONCILIAÇÕES CONCRETIZADAS PELO PROCON/NATAL

Unidade de Medida	Índice de Referência	Índice ao Final do Programa	Periodicidade	Mês de Apuração
PERCENTUAL	40	50	ANUAL	mar/2026

Fórmula de Cálculo
NÚMERO DE AUDIÊNCIAS DE CONCILIAÇÕES COM ACORDOS ALCANÇADOS EM UM PERÍODO/ TOTAL DE AUDIÊNCIAS DE CONCILIAÇÃO REALIZADAS PELO PROCON/NATAL NO PERÍODO ATUAL X 100

Fonte
PROCONSUMIDOR



PREFEITURA MUNICIPAL DO NATAL
RUA ULISSES CALDAS, 81
NATAL - RN
08432324900 - CNPJ : 08.241.747/0001-43
www.natal.m.gov.br

RELATÓRIO DE PROJETOS/ATIVIDADES CADASTRADAS
Mostrar somente com vínculo com Orgão/Unidade

Nome do Indicador

PERCENTUAL DE VARIÇÃO NA REALIZAÇÃO DAS FISCALIZAÇÕES PROMOVIDAS PELO PROCON/NATAL

Unidade de Medida	Índice de Referência	Índice ao Final do Programa	Periodicidade	Mês de Apuração
PERCENTUAL	50	60	ANUAL	mar/2026

Fórmula de Cálculo

NÚMERO DE FISCALIZAÇÕES REALIZADAS NUM PERÍODO/NÚMERO DE FISCALIZAÇÕES REALIZADAS NO MESMO PERÍODO ANTERIOR -1X
100

Fonte

PROCON NATAL

Nome do Indicador

NÚMERO DE MULHERES HABILITADAS PARA O MERCADO DE TRABALHO PELA SEMUL

Unidade de Medida	Índice de Referência	Índice ao Final do Programa	Periodicidade	Mês de Apuração
UNIDADE	100	1000	ANUAL	mar/2026

Fórmula de Cálculo

SOMATÓRIO DO NÚMERO DE MULHERES HABILITADAS PARA O MERCADO DE TRABALHO POR MEIO DOS EQUIPAMENTOS DA SEMUL

Fonte

CREN, CACC E CECI

Nome do Indicador

NÚMERO DA COBERTURA DE ATENÇÃO À MULHER VÍTIMA DE VIOLÊNCIA

Unidade de Medida	Índice de Referência	Índice ao Final do Programa	Periodicidade	Mês de Apuração
UNIDADE	1272	2032	ANUAL	mar/2026

Fórmula de Cálculo

SOMATÓRIO DO NÚMERO DE MULHERES ATENDIDAS PELOS EQUIPAMENTOS DA SEMUL

Fonte

CREN E CACC

Nome do Indicador

NÚMERO DE ATIVIDADES DE PROMOÇÃO DE POLÍTICAS PARA AS MULHERES REALIZADAS

Unidade de Medida	Índice de Referência	Índice ao Final do Programa	Periodicidade	Mês de Apuração
UNIDADE	72	80	ANUAL	mar/2026

Fórmula de Cálculo

SOMATÓRIO DO NÚMERO DE ATIVIDADES DE PROMOÇÃO DE POLÍTICAS PARA AS MULHERES REALIZADAS

Fonte

SEMUL

Nome do Indicador

TAXA DE MULHERES ABRIGADAS NA CACC, EM SITUAÇÃO DE RISCO IMINENTE DE MORTE QUE TIVERAM SUAS VIDAS PRESERVADAS

Unidade de Medida	Índice de Referência	Índice ao Final do Programa	Periodicidade	Mês de Apuração
PERCENTUAL	100	100	ANUAL	mar/2026

Fórmula de Cálculo

NÚMERO DE FEMINICÍDIOS DE MULHERES ACOMPANHADAS PELA SEMUL DIVIDIDO PELO NÚMERO DE MULHERES ACOMPANHADAS NO ANO X 100

Fonte

DEAM, CREN, CACC



PREFEITURA MUNICIPAL DO NATAL
RUA ULISSES CALDAS, 81
NATAL - RN
08432324900 - CNPJ : 08.241.747/0001-43

www.natal.m.gov.br

RELATÓRIO DE PROJETOS/ATIVIDADES CADASTRADAS
Mostrar somente com vínculo com Órgão/Unidade

Nome do Indicador

NÚMERO DE PALESTRAS DE EDUCAÇÃO E CIDADANIA REALIZADAS

Unidade de Medida	Índice de Referência	Índice ao Final do Programa	Periodicidade	Mês de Apuração
PERCENTUAL	10	70	ANUAL	mar/2026

Fórmula de Cálculo

SOMATÓRIO DE PALESTRAS DE EDUCAÇÃO E CIDADANIA REALIZADAS

Fonte

SEMDES / DDSEC

Nome do Indicador

PERCENTUAL DO TERRITÓRIO COBERTO NUM RAIOS DE 500M DAS VIAS ATENDIDAS PELO TRANSPORTE PÚBLICO COLETIVO

Unidade de Medida	Índice de Referência	Índice ao Final do Programa	Periodicidade	Mês de Apuração
PERCENTUAL	84	95	ANUAL	jan/2027

Fórmula de Cálculo

ÁREA DE COBERTURA NO TERRITÓRIO DIVIDIDO PELA ÁREA TOTAL DO MUNICÍPIO, EXCLUÍDAS AS UNIDADES DE CONSERVAÇÃO, RIOS, MANGUEZAL E ÁREAS NON EDIFICANDI DEFINIDAS PELA SEMURB

Fonte

STTU E SEMURB

Nome do Indicador

PERCENTUAL DE PONTOS DE PARADA COM ABRIGO, QUANDO FOR POSSÍVEL GARANTIR A ACESSIBILIDADE

Unidade de Medida	Índice de Referência	Índice ao Final do Programa	Periodicidade	Mês de Apuração
PERCENTUAL	30	60	ANUAL	jan/2027

Fórmula de Cálculo

(TOTAL DE PONTOS DE PARADA COM ABRIGOS) DIVIDIDO PELO (TOTAL DOS PONTOS DE PARADAS ONDE É POSSÍVEL A INSTALAÇÃO DE ABRIGOS)

Fonte

STTU

Nome do Indicador

TAXA DE CERTIFICAÇÃO NOS CURSOS DE QUALIFICAÇÃO

Unidade de Medida	Índice de Referência	Índice ao Final do Programa	Periodicidade	Mês de Apuração
PERCENTUAL	70	90	ANUAL	abr/2026

Fórmula de Cálculo

TOTAL DE CERTIFICADOS DIVIDIDO PELO TOTAL DE MATRICULADOS X 100

Fonte

DIMAPS/SEMTAS

Nome do Indicador

EVOLUÇÃO DA CAPTAÇÃO DE VAGAS DE EMPREGO

Unidade de Medida	Índice de Referência	Índice ao Final do Programa	Periodicidade	Mês de Apuração
PERCENTUAL	0	30	ANUAL	abr/2026

Fórmula de Cálculo

TOTAL DE VAGAS CAPTADAS EM UM ANO / TOTAL DE VAGAS CAPTADAS NO ANO DO ÍNDICE DE REFERÊNCIA - 1 * 100

Fonte

DIMAPS/SEMTAS



PREFEITURA MUNICIPAL DO NATAL
RUA ULISSES CALDAS, 81
NATAL - RN
08432324900 - CNPJ : 08.241.747/0001-43

www.natal.rn.gov.br

RELATÓRIO DE PROJETOS/ATIVIDADES CADASTRADAS
Mostrar somente com vínculo com Órgão/Unidade

Nome do Indicador

TAXA DE ATENDIMENTOS REALIZADOS PELO CENTRO ABRAÇAR

Unidade de Medida	Índice de Referência	Índice ao Final do Programa	Periodicidade	Mês de Apuração
PERCENTUAL	0	100	ANUAL	mai/2026

Fórmula de Cálculo

NÚMERO DE ATENDIMENTOS REALIZADOS DIVIDIDO PELO NÚMERO TOTAL DE CASOS X 100

Fonte

CENTRO ABRAÇAR

Nome do Indicador

TAXA DE CERTIFICAÇÃO NOS CURSOS DE CAPACITAÇÃO PARA CUIDADORES INFORMAIS DE IDOSOS

Unidade de Medida	Índice de Referência	Índice ao Final do Programa	Periodicidade	Mês de Apuração
PERCENTUAL	0	100	ANUAL	mai/2026

Fórmula de Cálculo

TOTAL DE CERTIFICADOS DIVIDIDO PELO TOTAL DE MATRICULADOS X 100

Fonte

SEMIDH

Nome do Indicador

TAXA DE CERTIFICAÇÃO NO CURSO DO PROGRAMA TRANSCIDADANIA

Unidade de Medida	Índice de Referência	Índice ao Final do Programa	Periodicidade	Mês de Apuração
PERCENTUAL	0	100	ANUAL	mai/2026

Fórmula de Cálculo

TOTAL DE CERTIFICADOS DIVIDIDO PELO TOTAL DE MATRICULADOS X 100

Fonte

SEMIDH



PREFEITURA MUNICIPAL DO NATAL
RUA ULISSES CALDAS, 81
NATAL - RN
08432324900 - CNPJ : 08.241.747/0001-43

www.natal.m.gov.br

RELATÓRIO DE PROJETOS/ATIVIDADES CADASTRADAS
Mostrar somente com vínculo com Órgão/Unidade

DADOS DA ATIVIDADE/PROJETO

Código: 2105
Órgão: SECRETARIA MUNICIPAL DO TRABALHO E ASSISTÊNCIA SOCIAL/SEMTAS
Tipo: ATIVIDADE
Título: IMPLANTAÇÃO DA CENTRAL DE QUALIDADE DE VIDA
ODS(s) Vinculado(s): 3 - SAÚDE E BEM-ESTAR
16 - PAZ, JUSTIÇA E INSTITUIÇÕES EFICAZES
Programa: 150 - GARANTINDO DIREITOS
Produto: CENTRAL INSTALADA
Objetivo: IMPLANTAR A CENTRAL DE QUALIDADE DE VIDA PARA A EXECUÇÃO DOS SERVIÇOS OFERTADOS PELO NÚCLEO DE ATENÇÃO A SAÚDE DO SERVIDOR - NASS
Abrangência: MUNICÍPIO
Origem: PODER PÚBLICO

METAS

DESCRIÇÃO	UNIDADE DE MEDIDA
*IMPLANTAR A CENTRAL DE QUALIDADE DE VIDA	UNIDADE

FONTES DE RECURSO

Municipal	20.000,00
TOTAL	20.000,00

DADOS DA ATIVIDADE/PROJETO

Código: 2234
Órgão: SECRETARIA MUNICIPAL DO TRABALHO E ASSISTÊNCIA SOCIAL/SEMTAS
Tipo: ATIVIDADE
Título: GESTÃO DA CENTRAL DE INTERPRETAÇÃO DE LIBRAS
ODS(s) Vinculado(s): 10 - REDUÇÃO DAS DESIGUALDADES
Programa: 150 - GARANTINDO DIREITOS
Produto: ATENDIMENTOS REALIZADOS
Objetivo: OFERECER TRADUÇÃO E INTERPRETAÇÃO EM LÍNGUA BRASILEIRA DE SINAIS – LIBRAS A SURDOS OU DEFICIENTES AUDITIVOS EM ATIVIDADES COTIDIANAS, PROMOVEDO, ASSIM, A CESSIBILIDADE E A INCLUSÃO SOCIAL
Abrangência: MUNICÍPIO
Origem: PODER PÚBLICO

METAS

DESCRIÇÃO	UNIDADE DE MEDIDA
*REALIZAR 4.000 ATENDIMENTOS A PESSOAS SURDAS OU COM DEFICIÊNCIA AUDITIVA	UNIDADE

FONTES DE RECURSO

Municipal	2.400.000,00
TOTAL	2.400.000,00

DADOS DA ATIVIDADE/PROJETO

Código: 2104
Órgão: SECRETARIA MUNICIPAL DO TRABALHO E ASSISTÊNCIA SOCIAL/SEMTAS
Tipo: ATIVIDADE
Título: FORTALECIMENTO DO CONSELHO MUNICIPAL DE SEGURANÇA ALIMENTAR E NUTRICIONAL - COMSEA



PREFEITURA MUNICIPAL DO NATAL
RUA ULISSES CALDAS, 81
NATAL - RN
08432324900 - CNPJ : 08.241.747/0001-43

www.natal.m.gov.br

RELATÓRIO DE PROJETOS/ATIVIDADES CADASTRADAS
Mostrar somente com vínculo com Órgão/Unidade

ODS(s) Vinculado(s): 16 - PAZ, JUSTIÇA E INSTITUIÇÕES EFICAZES
Programa: 150 - GARANTINDO DIREITOS
Produto: CONSELHO MUNICIPAL FORTALECIDO
Objetivo: ACOMPANHAR E DELIBERAR SOBRE AS AÇÕES DA POLÍTICA MUNICIPAL DE SEGURANÇA ALIMENTAR E NUTRICIONAL, NOTADAMENTE A EDUCAÇÃO ALIMENTAR E NUTRICIONAL, PROMOÇÃO DE SISTEMAS PRODUTIVOS AGROECOLÓGICOS, GARANTIA DE ACESSIBILIDADE ALIMENTAR, A PROMOÇÃO DE AMBIENTES SAUDÁVEIS E O COMBATE À MÁ NUTRIÇÃO.
Abrangência: MUNICÍPIO
Origem: PODER PÚBLICO

METAS	
DESCRIÇÃO	UNIDADE DE MEDIDA
*ACOMPANHAR 100% DAS AÇÕES/SERVIÇOS DA POLÍTICA MUNICIPAL DE SEGURANÇA ALIMENTAR E NUTRICIONAL	PERCENTUAL
FONTES DE RECURSO	
Municipal	2.000.000,00
TOTAL	2.000.000,00

DADOS DA ATIVIDADE/PROJETO	
Código:	2832
Órgão:	SECRETARIA MUNICIPAL DO TRABALHO E ASSISTÊNCIA SOCIAL/SEMTAS
Tipo:	ATIVIDADE
Título:	GESTÃO DO FUMSAN – FUNDO MUNICIPAL DE SEGURANÇA ALIMENTAR E NUTRICIONAL
ODS(s) Vinculado(s):	16 - PAZ, JUSTIÇA E INSTITUIÇÕES EFICAZES
Programa:	150 - GARANTINDO DIREITOS
Produto:	FUNDO MUNICIPAL FORTALECIDO
Objetivo:	OPERAR A GESTÃO DO FUMSAN, EM PROL DAS AÇÕES DA POLÍTICA MUNICIPAL DE SEGURANÇA ALIMENTAR E NUTRICIONAL
Abrangência:	MUNICÍPIO
Origem:	PODER PÚBLICO
METAS	
DESCRIÇÃO	UNIDADE DE MEDIDA
*APOIAR 100% DAS AÇÕES/SERVIÇOS DA POLÍTICA MUNICIPAL DE SEGURANÇA ALIMENTAR E NUTRICIONAL	PERCENTUAL
FONTES DE RECURSO	
Municipal	200.000,00
TOTAL	200.000,00

DADOS DA ATIVIDADE/PROJETO	
Código:	2375
Órgão:	SECRETARIA MUNICIPAL DO TRABALHO E ASSISTÊNCIA SOCIAL/SEMTAS
Tipo:	ATIVIDADE
Título:	FORTALECIMENTO DO CONSELHO MUNICIPAL DA PESSOA IDOSA - CMPI
ODS(s) Vinculado(s):	16 - PAZ, JUSTIÇA E INSTITUIÇÕES EFICAZES
Programa:	150 - GARANTINDO DIREITOS
Produto:	CONSELHO MUNICIPAL FORTALECIDO



PREFEITURA MUNICIPAL DO NATAL
RUA ULISSES CALDAS, 81
NATAL - RN
08432324900 - CNPJ : 08.241.747/0001-43

www.natal.m.gov.br

RELATÓRIO DE PROJETOS/ATIVIDADES CADASTRADAS
Mostrar somente com vínculo com Órgão/Unidade

Objetivo: APOIAR A POLÍTICA MUNICIPAL DE ASSISTÊNCIA À PESSOA IDOSA E DESENVOLVER AÇÕES DE CARÁTER NORMATIVO E DELIBERATIVO, PRIORIZANDO OS PROGRAMAS E AS AÇÕES ASSISTENCIAIS, MONITORANDO O USO DA APLICAÇÃO DOS RECURSOS FINANCEIROS NESTA ÁREA.

Abrangência: MUNICÍPIO

Origem: SOCIEDADE E PODER PÚBLICO

METAS	
DESCRIÇÃO	UNIDADE DE MEDIDA
*ACOMPANHAR 100% DAS AÇÕES/SERVIÇOS DA POLÍTICA MUNICIPAL DE ASSISTÊNCIA À PESSOA IDOSA	PERCENTUAL
*FIRMAR 1 AÇÃO/PARceria NO INTUITO DE ESTIMULAR A QUALIFICAÇÃO CONTINUADA DOS CUIDADORES E PROFISSIONAIS DA ÁREA	UNIDADE
*MONITORAR 100% DAS UNIDADES QUE PRESTAM SERVIÇO À PESSOA IDOSA EM TODAS AS SUAS MODALIDADES	PERCENTUAL
FONTES DE RECURSO	
Municipal	1.000.000,00
TOTAL	1.000.000,00

DADOS DA ATIVIDADE/PROJETO	
Código:	2828
Órgão:	SECRETARIA MUNICIPAL DO TRABALHO E ASSISTÊNCIA SOCIAL/SEMTAS
Tipo:	ATIVIDADE
Título:	FORTELECIMENTO DO CONSELHO TUTELAR – REGIÃO NORTE
ODS(s) Vinculado(s):	16 - PAZ, JUSTIÇA E INSTITUIÇÕES EFICAZES
Programa:	150 - GARANTINDO DIREITOS
Produto:	CONSELHO FORTALECIDO
Objetivo:	ASSEGURAR A TRANSFERÊNCIA DE RECURSOS, CONFORME ART. 25 DA LEI Nº 095/1991, FORTALECENDO A IMPLEMENTAÇÃO DAS AÇÕES , VISANDO ZELAR PELO CUMPRIMENTO DOS DIREITOS DAS CRIANÇAS E ADOLESCENTES
Abrangência:	NORTE
Origem:	PODER PÚBLICO

METAS	
DESCRIÇÃO	UNIDADE DE MEDIDA
*REALIZAR 4.000 ATENDIMENTOS A CRIANÇAS, ADOLESCENTES E SUAS FAMÍLIAS	UNIDADE
FONTES DE RECURSO	
Municipal	1.000.000,00
TOTAL	1.000.000,00

DADOS DA ATIVIDADE/PROJETO	
Código:	2829
Órgão:	SECRETARIA MUNICIPAL DO TRABALHO E ASSISTÊNCIA SOCIAL/SEMTAS
Tipo:	ATIVIDADE
Título:	FORTELECIMENTO DO CONSELHO TUTELAR – REGIÃO SUL
ODS(s) Vinculado(s):	16 - PAZ, JUSTIÇA E INSTITUIÇÕES EFICAZES



PREFEITURA MUNICIPAL DO NATAL
RUA ULISSES CALDAS, 81
NATAL - RN
08432324900 - CNPJ : 08.241.747/0001-43

www.natal.m.gov.br

RELATÓRIO DE PROJETOS/ATIVIDADES CADASTRADAS
Mostrar somente com vínculo com Orgão/Unidade

Programa: 150 - GARANTINDO DIREITOS
Produto: CONSELHO FORTALECIDO
Objetivo: ASSEGURAR A TRANSFERÊNCIA DE RECURSOS, CONFORME ART. 25 DA LEI Nº 095/1991, FORTALECENDO A IMPLEMENTAÇÃO DAS AÇÕES , VISANDO ZELAR PELO CUMPRIMENTO DOS DIREITOS DAS CRIANÇAS E ADOLESCENTES
Abrangência: SUL
Origem: PODER PÚBLICO

METAS	
DESCRIÇÃO	UNIDADE DE MEDIDA
*REALIZAR 4.000 ATENDIMENTOS A CRIANÇAS, ADOLESCENTES E SUAS FAMÍLIAS	UNIDADE
FONTES DE RECURSO	
Municipal	1.000.000,00
TOTAL	1.000.000,00

DADOS DA ATIVIDADE/PROJETO	
Código:	2830
Órgão:	SECRETARIA MUNICIPAL DO TRABALHO E ASSISTÊNCIA SOCIAL/SEMTAS
Tipo:	ATIVIDADE
Título:	FORTALECIMENTO DO CONSELHO TUTELAR – REGIÃO OESTE
ODS(s) Vinculado(s):	16 - PAZ, JUSTIÇA E INSTITUIÇÕES EFICAZES
Programa:	150 - GARANTINDO DIREITOS
Produto:	CONSELHO FORTALECIDO
Objetivo:	ASSEGURAR A TRANSFERÊNCIA DE RECURSOS, CONFORME ART. 25 DA LEI Nº 095/1991, FORTALECENDO A IMPLEMENTAÇÃO DAS AÇÕES , VISANDO ZELAR PELO CUMPRIMENTO DOS DIREITOS DAS CRIANÇAS E ADOLESCENTES
Abrangência:	OESTE
Origem:	PODER PÚBLICO

METAS	
DESCRIÇÃO	UNIDADE DE MEDIDA
*REALIZAR 4.000 ATENDIMENTOS A CRIANÇAS, ADOLESCENTES E SUAS FAMÍLIAS	UNIDADE
FONTES DE RECURSO	
Municipal	1.000.000,00
TOTAL	1.000.000,00

DADOS DA ATIVIDADE/PROJETO	
Código:	2831
Órgão:	SECRETARIA MUNICIPAL DO TRABALHO E ASSISTÊNCIA SOCIAL/SEMTAS
Tipo:	ATIVIDADE
Título:	FORTALECIMENTO DO CONSELHO TUTELAR – REGIÃO LESTE
ODS(s) Vinculado(s):	16 - PAZ, JUSTIÇA E INSTITUIÇÕES EFICAZES
Programa:	150 - GARANTINDO DIREITOS
Produto:	CONSELHO FORTALECIDO
Objetivo:	ASSEGURAR A TRANSFERÊNCIA DE RECURSOS, CONFORME ART. 25 DA LEI Nº 095/1991, FORTALECENDO A



PREFEITURA MUNICIPAL DO NATAL
RUA ULISSES CALDAS, 81
NATAL - RN
08432324900 - CNPJ : 08.241.747/0001-43

www.natal.m.gov.br

RELATÓRIO DE PROJETOS/ATIVIDADES CADASTRADAS
Mostrar somente com vínculo com Órgão/Unidade

IMPLEMENTAÇÃO DAS AÇÕES , VISANDO ZELAR PELO CUMPRIMENTO DOS DIREITOS DAS CRIANÇAS E ADOLESCENTES

Abrangência: LESTE
Origem: PODER PÚBLICO

METAS	
DESCRIÇÃO	UNIDADE DE MEDIDA
*REALIZAR 4.000 ATENDIMENTOS A CRIANÇAS, ADOLESCENTES E SUAS FAMÍLIAS	UNIDADE
FONTES DE RECURSO	
Municipal	1.000.000,00
TOTAL	1.000.000,00

DADOS DA ATIVIDADE/PROJETO	
Código:	2101
Órgão:	SECRETARIA MUNICIPAL DO TRABALHO E ASSISTÊNCIA SOCIAL/SEMTAS
Tipo:	ATIVIDADE
Título:	GESTÃO DA POLÍTICA MUNICIPAL DE TRABALHO, EMPREGO E RENDA
ODS(s) Vinculado(s):	8 - TRABALHO DECENTE E CRESCIMENTO ECONÔMICO
Programa:	150 - GARANTINDO DIREITOS
Produto:	TRABALHADORES ATENDIDOS
Objetivo:	DESENVOLVER AÇÕES DE INTERMEDIÇÃO DE MÃO DE OBRA QUALIFICADA AO MERCADO DE TRABALHO FORMAL, PROMOVEDO O ACESSO AOS DIREITOS TRABALHISTAS POR MEIO DA ARTICULAÇÃO COM DIVERSOS SETORES PRODUTIVOS; FORTALECER A ATIVIDADE ECONÔMICA, O TRABALHO, O EMPREGO E A RENDA E DESENVOLVER ATIVIDADES DE QUALIFICAÇÃO SOCIAL E PROFISSIONAL.
Abrangência:	MUNICÍPIO
Origem:	SOCIEDADE E PODER PÚBLICO

METAS	
DESCRIÇÃO	UNIDADE DE MEDIDA
*ATENDER 5.000 TRABALHADORES APTOS AO SEGURO DESEMPREGO	UNIDADE
*GARANTIR EM 100% A FORMAÇÃO CONTINUADA PARA AS EQUIPES DO SINE NATAL	UNIDADE
*IMPLANTAR UMA UNIDADE DE CENTRO PÚBLICO DE TRABALHO, EMPREGO E RENDA	UNIDADE
*OFERTAR 13.200 VAGAS NOS CURSOS DE QUALIFICAÇÃO PROFISSIONAL, PRIORIZANDO OS TRABALHADORES JOVENS E ADULTOS COM DEFICIÊNCIA	UNIDADE
*QUALIFICAR 12.000 PESSOAS ATRAVÉS DE CURSOS DE QUALIFICAÇÃO PROFISSIONAL, PROCURANDO INCLUIR OS TRABALHADORES JOVENS E ADULTOS COM DEFICIÊNCIA	UNIDADE
*REALIZAR 35.000 ATENDIMENTOS PARA INTERMEDIÇÃO DE MÃO-DE-OBRA	UNIDADE
*REALIZAR 4 EVENTOS/ATIVIDADES PARA FORTALECIMENTO DA POLÍTICA DE EMPREGO, TRABALHO E RENDA ENTRE GOVERNO, EMPREGADORES E TRABALHADORES	UNIDADE
FONTES DE RECURSO	
Municipal	12.260.000,00



PREFEITURA MUNICIPAL DO NATAL
RUA ULISSES CALDAS, 81
NATAL - RN
08432324900 - CNPJ : 08.241.747/0001-43

www.natal.m.gov.br

RELATÓRIO DE PROJETOS/ATIVIDADES CADASTRADAS
Mostrar somente com vínculo com Órgão/Unidade

Federal	1.000.000,00
TOTAL	13.260.000,00

DADOS DA ATIVIDADE/PROJETO

Código: 2103
Órgão: SECRETARIA MUNICIPAL DO TRABALHO E ASSISTÊNCIA SOCIAL/SEMTAS
Tipo: ATIVIDADE
Título: FORTALECIMENTO DO CONSELHO MUNICIPAL DE TRABALHO, EMPREGO E RENDA - CMTER
ODS(s) Vinculado(s): 8 - TRABALHO DECENTE E CRESCIMENTO ECONÔMICO
Programa: 150 - GARANTINDO DIREITOS
Produto: CONSELHO FORTALECIDO
Objetivo: ACOMPANHAR AS AÇÕES DA POLÍTICA MUNICIPAL DE TRABALHO, EMPREGO E RENDA, NOTADAMENTE O APOIO AO TRABALHADOR REQUISITANTE DO SEGURO-DESEMPREGO, ABONO SALARIAL, CARTEIRA DE TRABALHO E PREVIDÊNCIA SOCIAL, QUALIFICAÇÃO PROFISSIONAL, ORIENTAÇÃO TRABALHISTA E PREVIDENCIÁRIAS, INTERMEDIÇÃO DE MÃO-DE-OBRA, MICROCRÉDITO, POLÍTICA VOLTADAS PARA A ECONOMIA POPULAR SOLIDÁRIA, ETC.
Abrangência: MUNICÍPIO
Origem: PODER PÚBLICO

METAS

DESCRIÇÃO	UNIDADE DE MEDIDA
*ACOMPANHAR 100% DAS AÇÕES/SERVIÇOS DA POLÍTICA MUNICIPAL DE TRABALHO, EMPREGO E RENDA	PERCENTUAL

FONTES DE RECURSO

Municipal	200.000,00
TOTAL	200.000,00

DADOS DA ATIVIDADE/PROJETO

Código: 2140
Órgão: SECRETARIA MUNICIPAL DO TRABALHO E ASSISTÊNCIA SOCIAL/SEMTAS
Tipo: ATIVIDADE
Título: GESTÃO DO FUNDO MUNICIPAL DO TRABALHO, EMPREGO E RENDA - FMT
ODS(s) Vinculado(s): 8 - TRABALHO DECENTE E CRESCIMENTO ECONÔMICO
Programa: 150 - GARANTINDO DIREITOS
Produto: FUNDO MUNICIPAL FORTALECIDO
Objetivo: OPERAR A GESTÃO DO FMT, EM APOIO ÀS AÇÕES DA POLÍTICA MUNICIPAL DE TRABALHO, EMPREGO E RENDA, NOTADAMENTE NO APOIO AO TRABALHADOR REQUISITANTE DO SEGURO-DESEMPREGO, ABONO SALARIAL, CARTEIRA DE TRABALHO E PREVIDÊNCIA SOCIAL, QUALIFICAÇÃO PROFISSIONAL, ORIENTAÇÃO TRABALHISTA E PREVIDENCIÁRIAS, INTERMEDIÇÃO DE MÃO-DE-OBRA, MICROCRÉDITO, POLÍTICA VOLTADAS PARA A ECONOMIA POPULAR SOLIDÁRIA, ETC.
Abrangência: MUNICÍPIO
Origem: PODER PÚBLICO

METAS

DESCRIÇÃO	UNIDADE DE MEDIDA
*APOIAR EM 100% DAS AÇÕES/SERVIÇOS DA POLÍTICA MUNICIPAL DE TRABALHO, EMPREGO E RENDA	PERCENTUAL



PREFEITURA MUNICIPAL DO NATAL
RUA ULISSES CALDAS, 81
NATAL - RN
08432324900 - CNPJ : 08.241.747/0001-43

www.natal.m.gov.br

RELATÓRIO DE PROJETOS/ATIVIDADES CADASTRADAS
Mostrar somente com vínculo com Órgão/Unidade

FONTES DE RECURSO

Municipal	200.000,00
TOTAL	200.000,00

DADOS DA ATIVIDADE/PROJETO

Código: 2370
Órgão: SECRETARIA MUNICIPAL DO TRABALHO E ASSISTÊNCIA SOCIAL/SEMTAS
Tipo: ATIVIDADE
Título: GESTÃO DE BENEFÍCIOS EVENTUAIS
ODS(s) Vinculado(s): 10 - REDUÇÃO DAS DESIGUALDADES
Programa: 150 - GARANTINDO DIREITOS
Produto: BENEFÍCIOS CONCEDIDOS
Objetivo: CONCEDER BENEFÍCIOS EVENTUAIS ÀS PESSOAS EM SITUAÇÃO DE VULNERABILIDADE E RISCO SOCIAL, COM AMEAÇA DE VIOLAÇÃO DE DIREITOS, GARANTINDO OS MÍNIMOS SOCIAIS E O DIREITO AO EXERCÍCIO DA CIDADANIA, AMPARADOS PELA LEI ORGÂNICA DA ASSISTÊNCIA SOCIAL – LOAS E LEI MUNICIPAL Nº 7.205/2021.
Abrangência: MUNICÍPIO
Origem: PODER PÚBLICO

METAS

DESCRIÇÃO	UNIDADE DE MEDIDA
*CONCEDER 200.000 BENEFÍCIOS EVENTUAIS A PESSOAS EM SITUAÇÃO DE VULNERABILIDADE	UNIDADE

FONTES DE RECURSO

Municipal	35.000.000,00
Federal	4.000,00
TOTAL	35.004.000,00

DADOS DA ATIVIDADE/PROJETO

Código: 2849
Órgão: SECRETARIA MUNICIPAL DO TRABALHO E ASSISTÊNCIA SOCIAL/SEMTAS
Tipo: ATIVIDADE
Título: GESTÃO DESCENTRALIZADA DO PROGRAMA BOLSA FAMÍLIA E CADASTRO ÚNICO
ODS(s) Vinculado(s): 1 - ERRADICAÇÃO DA POBREZA
10 - REDUÇÃO DAS DESIGUALDADES
Programa: 150 - GARANTINDO DIREITOS
Produto: GERENCIAMENTO REALIZADO
Objetivo: AMPLIAR A CAPACIDADE DE ATENDIMENTO DE FAMÍLIAS EM SITUAÇÃO DE VULNERABILIDADE E RISCO SOCIAL A BENEFÍCIOS, PROGRAMAS DE TRANSFERÊNCIA DE RENDA E SERVIÇOS SOCIOASSISTENCIAIS, CONTRIBUINDO PARA A INSERÇÃO DAS FAMÍLIAS NA REDE DE PROTEÇÃO DE ASSISTÊNCIA SOCIAL.
Abrangência: MUNICÍPIO
Origem: PODER PÚBLICO

METAS

DESCRIÇÃO	UNIDADE DE MEDIDA
*ATUALIZAR 72.000 CADASTROS DE FAMÍLIAS	UNIDADE
*CADASTRAR 30.000 FAMÍLIAS NO CADASTRO ÚNICO	UNIDADE
*IMPLANTAÇÃO DE 1 CENTRAL DE ATENDIMENTO ELETRÔNICO AO	UNIDADE



PREFEITURA MUNICIPAL DO NATAL
RUA ULISSES CALDAS, 81
NATAL - RN
08432324900 - CNPJ : 08.241.747/0001-43

www.natal.m.gov.br

RELATÓRIO DE PROJETOS/ATIVIDADES CADASTRADAS
Mostrar somente com vínculo com Orgão/Unidade

USUÁRIO, POR MEIO DE WHATSAPP OU TELEFONIA, VISANDO
ESCLARECIMENTO DE DÚVIDAS GERAIS

*REALIZAR 240.000 ATENDIMENTOS À FAMÍLIAS BENEFICIÁRIAS

UNIDADE

FONTES DE RECURSO

Municipal	4.000.000,00
Federal	14.000.000,00
TOTAL	18.000.000,00

DADOS DA ATIVIDADE/PROJETO

Código: 2991
Órgão: SECRETARIA MUNICIPAL DO TRABALHO E ASSISTÊNCIA SOCIAL/SEMTAS
Tipo: ATIVIDADE
Título: PROTEÇÃO SOCIAL BÁSICA
ODS(s) Vinculado(s): 1 - ERRADICAÇÃO DA POBREZA
10 - REDUÇÃO DAS DESIGUALDADES
Programa: 150 - GARANTINDO DIREITOS
Produto: GESTÃO EFETIVADA
Objetivo: OPERACIONALIZAR OS SERVIÇOS, PROGRAMAS E AÇÕES DA PROTEÇÃO SOCIAL BÁSICA EM ASSISTÊNCIA SOCIAL
Abrangência: MUNICÍPIO
Origem: SOCIEDADE E PODER PÚBLICO

METAS

DESCRIÇÃO	UNIDADE DE MEDIDA
*CONSTRUIR 1 UNIDADE SOCIOASSISTENCIAL DE PROTEÇÃO SOCIAL BÁSICA	UNIDADE
*EXECUTAR O PROGRAMA BPC NAS ESCOLAS FOMENTANDO A LUTA PELA INCLUSÃO, O ACESSO A INFORMAÇÃO E LUTANDO PELO COMBATE À PRÁTICAS PRECONCEITUOSAS E CAPACITISTAS.	UNIDADE
*IMPLANTAR 1 PROJETO PILOTO DE SERVIÇO DE CONVIVÊNCIA E FORTALECIMENTO DE VÍNCULOS INTERGERACIONAL NA REGIÃO ADMINISTRATIVA OESTE DE NATAL	UNIDADE
*IMPLANTAR 2 UNIDADES SOCIOASSISTENCIAIS DE PROTEÇÃO SOCIAL BÁSICA	UNIDADE
*IMPLANTAR 4 UNIDADES DE EXECUÇÃO INDIRETA PARA O SERVIÇO DE CONVIVÊNCIA E O FORTALECIMENTO DE VÍNCULOS VOLTADOS PARA IDOSOS E CRIANÇAS, REALIZANDO MAIS TERMOS DE FOMENTO COM AS OSCS DOS TERRITÓRIOS EM SITUAÇÃO DE VULNERABILIDADE	UNIDADE
*MONITORAR 100% ACOMPANHAMENTO DO BENEFICIÁRIO REALIZADO PELOS TÉCNICOS DOS CRAS.	PERCENTUAL
*PROMOVER 120 OFICINAS DE PROMOÇÃO DO ACESSO AO MUNDO DO TRABALHO E DA FORMAÇÃO DE 30 GRUPOS	UNIDADE
*REALIZAR 15.000 ATENDIMENTOS ÀS CRIANÇAS E ADOLESCENTES E À PESSOA IDOSA POR MEIO DO SERVIÇO DE CONVIVÊNCIA E FORTALECIMENTO DE VÍNCULOS (SCFV) DE EXECUÇÃO DIRETA E INDIRETA	UNIDADE
*REALIZAR 300.000 ATENDIMENTOS ÀS FAMÍLIAS POR MEIO DO SERVIÇO DE PROTEÇÃO E ATENDIMENTO INTEGRAL ÀS FAMÍLIAS - PAIF	UNIDADE



PREFEITURA MUNICIPAL DO NATAL
RUA ULISSES CALDAS, 81
NATAL - RN
08432324900 - CNPJ : 08.241.747/0001-43

www.natal.m.gov.br

RELATÓRIO DE PROJETOS/ATIVIDADES CADASTRADAS

Mostrar somente com vínculo com Órgão/Unidade

*REALIZAR 750 ATENDIMENTOS DE USUÁRIOS/AS ORIUNDOS DO CADASTRO ÚNICO DENTRO DO PROGRAMA ACESSUAS TRABALHO UNIDADE

*REFORMA DE UMA CASA DA JUVENTUDE UNIDADE

FONTES DE RECURSO

Municipal	18.000.000,00
Federal	12.000.000,00
TOTAL	30.000.000,00

DADOS DA ATIVIDADE/PROJETO

Código: 2137
Órgão: SECRETARIA MUNICIPAL DE MOBILIDADE URBANA/STTU
Tipo: ATIVIDADE
Título: IMPLEMENTAÇÃO E FORTALECIMENTO DA INFRAESTRUTURA DO TRANSPORTE PÚBLICO COLETIVO PARA A MOBILIDADE URBANA
ODS(s) Vinculado(s): 3 - SAÚDE E BEM-ESTAR
7 - ENERGIA ACESSÍVEL E LIMPA
10 - REDUÇÃO DAS DESIGUALDADES
11 - CIDADES E COMUNIDADES SUSTENTÁVEIS
13 - AÇÃO CONTRA A MUDANÇA GLOBAL DO CLIMA
Programa: 150 - GARANTINDO DIREITOS
Produto: INFRAESTRUTURA FORTALECIDA
Objetivo: IMPLEMENTAR PROGRAMA DE INFRAESTRUTURA DE TRANSPORTE PÚBLICO COLETIVO E MOBILIDADE URBANA E FORTALECER A INFRAESTRUTURA EXISTENTE, VISANDO GARANTIR MAIOR CONFORTO E QUALIDADE DOS SERVIÇOS DE TRANSPORTES DISPONIBILIZADOS À POPULAÇÃO.
Abrangência: MUNICÍPIO
Origem: SOCIEDADE E PODER PÚBLICO

METAS

DESCRIÇÃO	UNIDADE DE MEDIDA
*ATUALIZAR O CÓDIGO MUNICIPAL DE INFRAÇÕES DE TRANSPORTES	UNIDADE
*CONSTRUIR 100% DE 5 TERMINAIS DE EMBARQUE E DESEMBARQUE DE PASSAGEIROS	PERCENTUAL
*ESTRUTURAR 5 TERMINAIS E/OU PONTOS DE EMBARQUE TEMPORÁRIOS PARA ATENDIMENTO A EVENTOS DE MOBILIZAÇÃO POPULAR	UNIDADE
*IMPLANTAR 500 ABRIGOS DE PASSAGEIROS	UNIDADE
*REALIZAR 4 ESTUDOS TÉCNICOS E CONSULTORIA PARA IMPLEMENTAÇÃO DE OBRAS/SERVIÇOS EM CONTEXTO DE TRANSPORTE E MOBILIDADE URBANA, INCLUINDO ESTUDO DE VIABILIDADE DE ELETRIFICAÇÃO DA FROTA E REALIZAÇÃO DE PESQUISA ORIGEM/DESTINO	UNIDADE
*REFORMAR, MANTER E CONSERVAR 100% DOS ABRIGOS DE PASSAGEIROS	PERCENTUAL
*REFORMAR, MANTER E CONSERVAR 100% DOS TERMINAIS DO TRANSPORTE PÚBLICO	PERCENTUAL

FONTES DE RECURSO

Municipal	23.400.000,00
Operações de crédito	2.000.000,00



PREFEITURA MUNICIPAL DO NATAL
RUA ULISSES CALDAS, 81
NATAL - RN
08432324900 - CNPJ: 08.241.747/0001-43

www.natal.m.gov.br

RELATÓRIO DE PROJETOS/ATIVIDADES CADASTRADAS
Mostrar somente com vínculo com Órgão/Unidade

Federal	63.750.000,00
TOTAL	89.150.000,00

DADOS DA ATIVIDADE/PROJETO

Código: 2063
Órgão: SECRETARIA MUNICIPAL DE MOBILIDADE URBANA/FMTC
Tipo: ATIVIDADE
Título: IMPLEMENTAÇÃO DO FUNDO MUNICIPAL DE TRANSPORTES COLETIVOS (FMTC)
ODS(s) Vinculado(s): 10 - REDUÇÃO DAS DESIGUALDADES
11 - CIDADES E COMUNIDADES SUSTENTÁVEIS
15 - VIDA TERRESTRE
Programa: 150 - GARANTINDO DIREITOS
Produto: FUNDO IMPLEMENTADO
Objetivo: IMPLEMENTAR O FUNDO MUNICIPAL DE TRANSPORTES COLETIVOS (FMTC) NO MUNICÍPIO DO NATAL, O QUAL É DESTINADO A GARANTIR RECURSOS FINANCEIROS PARA CUSTEIO E INVESTIMENTOS DOS SERVIÇOS PÚBLICOS DE TRANSPORTES COLETIVOS URBANOS DE PASSAGEIROS DE NATAL.
Abrangência: MUNICÍPIO
Origem: SOCIEDADE E PODER PÚBLICO

METAS

DESCRIÇÃO	UNIDADE DE MEDIDA
*IMPLEMENTAR O FUNDO MUNICIPAL DE TRANSPORTES COLETIVOS (FMTC), PARA VIABILIZAR A LICITAÇÃO DO TRANSPORTE PÚBLICO COLETIVO	UNIDADE

FONTES DE RECURSO

Municipal	1.000.000,00
TOTAL	1.000.000,00

DADOS DA ATIVIDADE/PROJETO

Código: 2079
Órgão: SECRETARIA MUNICIPAL DE FINANÇAS/SEFIN
Tipo: ATIVIDADE
Título: AMPLIAÇÃO DA POLÍTICA DE ISENÇÃO FISCAL DE IPTU PARA FAMÍLIAS COM MAIOR VULNERABILIDADE SOCIAL
ODS(s) Vinculado(s): 10 - REDUÇÃO DAS DESIGUALDADES
Programa: 150 - GARANTINDO DIREITOS
Produto: ISENÇÃO AMPLIADA
Objetivo: AMPLIAR A ISENÇÃO FISCAL DE IPTU PARA FAMÍLIAS COM MAIOR VULNERABILIDADE SOCIAL, COM O OBJETIVO DE REDUZIR DESIGUALDADES SOCIAIS E ALIVIAR A CARGA FINANCEIRA DE FAMÍLIAS EM SITUAÇÃO DE VULNERABILIDADE.
Abrangência: MUNICÍPIO
Origem: PODER PÚBLICO

METAS

DESCRIÇÃO	UNIDADE DE MEDIDA
*AMPLIAR ATÉ 20% DOS IMÓVEIS COM A ISENÇÃO FISCAL DE IPTU PARA FAMÍLIAS COM MAIOR VULNERABILIDADE SOCIAL, COM O OBJETIVO DE REDUZIR DESIGUALDADES SOCIAIS E ALIVIAR A CARGA FINANCEIRA DE FAMÍLIAS EM SITUAÇÃO DE VULNERABILIDADE	PERCENTUAL



PREFEITURA MUNICIPAL DO NATAL
RUA ULISSES CALDAS, 81
NATAL - RN
08432324900 - CNPJ : 08.241.747/0001-43

www.natal.m.gov.br

RELATÓRIO DE PROJETOS/ATIVIDADES CADASTRADAS
Mostrar somente com vínculo com Órgão/Unidade

FONTES DE RECURSO

Municipal	1.200.000,00
TOTAL	1.200.000,00

DADOS DA ATIVIDADE/PROJETO

Código: 2042
Órgão: SECRETARIA MUNICIPAL DE SEGURANÇA PÚBLICA E DEFESA SOCIAL/SEMDES
Tipo: ATIVIDADE
Título: FORTALECER E AMPLIAR AS AÇÕES DO DEPARTAMENTO DE EDUCAÇÃO PARA A CIDADANIA
ODS(s) Vinculado(s): 5 - IGUALDADE DE GÊNERO
8 - TRABALHO DECENTE E CRESCIMENTO ECONÔMICO
10 - REDUÇÃO DAS DESIGUALDADES
16 - PAZ, JUSTIÇA E INSTITUIÇÕES EFICAZES
Programa: 150 - GARANTINDO DIREITOS
Produto: AÇÕES FORTALECIDAS
Objetivo: FOMENTAR AÇÕES DE EDUCAÇÃO PARA A CIDADANIA, PRINCIPALMENTE EM GRUPOS MAIS VULNERÁVEIS, COM O OBJETIVO DE FORMAR CIDADÃOS COM O CONHECIMENTO DE SEUS DEVERES E DIREITOS, E POR ISSO CONTRIBUIR COM UMA SOCIEDADE MAIS JUSTA E IGUALITÁRIA.
Abrangência: MUNICÍPIO
Origem: PODER PÚBLICO

METAS

DESCRIÇÃO	UNIDADE DE MEDIDA
*CAPACITAR 80 SERVIDORES PARA PALESTRAR SOBRE ASSUNTOS QUE ENVOLVAM VIOLÊNCIAS CONTRA MULHERES, PESSOAS IDOSAS, CRIANÇAS E ADOLESCENTES	UNIDADE
*REALIZAR 4 CAMPANHAS PARA COMBATER O ABUSO E EXPLORAÇÃO DE CRIANÇAS E ADOLESCENTES (MAIO LARANJA)	UNIDADE
*REALIZAR 4 CAMPANHAS PARA CONSCIENTIZAÇÃO E COMBATE A VIOLÊNCIA CONTRA A MULHER (AGOSTO LILÁS)	UNIDADE
*REALIZAR 4 CAMPANHAS PREVENTIVAS E EDUCATIVAS EM COMBATE AO BULLYNG E A VIOLÊNCIA CONTRA CRIANÇAS E ADOLESCENTES, NAS ESCOLAS DAS QUATRO REGIÕES ADMINISTRATIVAS DE NATAL	UNIDADE
*REALIZAR 8 CAMPANHAS PARA CONSCIENTIZAÇÃO E COMBATE A VIOLÊNCIA CONTRA O IDOSO	UNIDADE

FONTES DE RECURSO

Municipal	500.000,00
TOTAL	500.000,00

DADOS DA ATIVIDADE/PROJETO

Código: 1028
Órgão: SECRETARIA MUNICIPAL DE POLÍTICAS PARA AS MULHERES/SEMUL
Tipo: PROJETO
Título: EXPANSÃO DA CAPACIDADE DE ATUAÇÃO DA SEMUL
ODS(s) Vinculado(s): 5 - IGUALDADE DE GÊNERO
Programa: 150 - GARANTINDO DIREITOS
Produto: SERVIÇOS FORTALECIDOS



PREFEITURA MUNICIPAL DO NATAL
RUA ULISSES CALDAS, 81
NATAL - RN
08432324900 - CNPJ : 08.241.747/0001-43

www.natal.rn.gov.br

RELATÓRIO DE PROJETOS/ATIVIDADES CADASTRADAS
Mostrar somente com vínculo com Órgão/Unidade

Objetivo: AMPLIAR O ALCANCE DA SEMUL NO ÂMBITO DO MUNICÍPIO.
Abrangência: MUNICÍPIO
Origem: PODER PÚBLICO

METAS	
DESCRIÇÃO	UNIDADE DE MEDIDA
*AUMENTAR EM 15% POR ANO O PERCENTUAL DE ATENDIMENTOS REALIZADOS PELO CENTRO DE REFERÊNCIA ELIZABETH NASSER (CREN)	PERCENTUAL
*GARANTIR A ADMISSÃO DE 100% DA FORÇA DE TRABALHO NECESSÁRIA AO FUNCIONAMENTO ADEQUADO DA SEMUL, CONFORME IDENTIFICADO NO ESTUDO DE DIMENSIONAMENTO	PERCENTUAL
*IMPLANTAR 1 CENTRO DE REFERÊNCIA DA MULHER NA REGIÃO NORTE DA CIDADE	UNIDADE
*IMPLANTAR 1 COMITÊ INTERSSETORIAL DE POLÍTICAS PARA MULHERES DO MUNICÍPIO DO NATAL	UNIDADE
*REALIZAR 1 ESTUDO DE DIMENSIONAMENTO DA FORÇA DE TRABALHO DA SEMUL	UNIDADE
FONTES DE RECURSO	
Municipal	400.000,00
Federal	250.000,00
TOTAL	650.000,00

DADOS DA ATIVIDADE/PROJETO	
Código:	1197
Órgão:	SECRETARIA MUNICIPAL DE POLÍTICAS PARA AS MULHERES/SEMUL
Tipo:	PROJETO
Título:	PROMOÇÃO DA VISIBILIDADE DA POLÍTICA PARA MULHERES
ODS(s) Vinculado(s):	5 - IGUALDADE DE GÊNERO
Programa:	150 - GARANTINDO DIREITOS
Produto:	POLÍTICA FORTALECIDA
Objetivo:	PROMOVER O ENFRENTAMENTO À VIOLÊNCIA CONTRA A MULHER, POR MEIO DA DIVULGAÇÃO DE INFORMAÇÕES RELEVANTES PARA O FORTALECIMENTO DAS POLÍTICAS PÚBLICAS PARA ESSE SEGMENTO.
Abrangência:	MUNICÍPIO
Origem:	PODER PÚBLICO
METAS	
DESCRIÇÃO	UNIDADE DE MEDIDA
*DISTRIBUIR 40 TOTENS, SENDO 1 PARA CADA ESCOLA CONTEMPLADA PELO PROGRAMA MARIA DA PENHA VAI À ESCOLA	UNIDADE
*ELABORAR 1 GUIA COM REGRAS DE SEGURANÇA ATUALIZADAS, A SEREM OBSERVADAS PELAS USUÁRIAS DO CREN E DA CACC	UNIDADE
*IMPLANTAR 1 SERVIÇO DE REVISTA ELETRÔNICA COM PRODUÇÃO E VEICULAÇÃO DE VÍDEOS E PEÇAS DE AUDIOVISUAL PARA DIVULGAÇÃO DOS SERVIÇOS DA REDE DE PROTEÇÃO À MULHER	UNIDADE
*PRODUZIR 20 EDIÇÕES DE MATERIAL EDUCATIVO SOBRE O ENFRENTAMENTO DA VIOLÊNCIA DE GÊNERO CONTRA A MULHER	UNIDADE
*REALIZAR 4 PESQUISAS SOBRE POLÍTICAS PÚBLICAS PARA MULHERES EM SUAS DIVERSAS DIMENSÕES	UNIDADE



PREFEITURA MUNICIPAL DO NATAL
RUA ULISSES CALDAS, 81
NATAL - RN
08432324900 - CNPJ : 08.241.747/0001-43

www.natal.m.gov.br

RELATÓRIO DE PROJETOS/ATIVIDADES CADASTRADAS
Mostrar somente com vínculo com Órgão/Unidade

FONTES DE RECURSO

Municipal	200.000,00
TOTAL	200.000,00

DADOS DA ATIVIDADE/PROJETO

Código: 2154
Órgão: SECRETARIA MUNICIPAL DE POLÍTICAS PARA AS MULHERES/SEMUL
Tipo: ATIVIDADE
Título: ATENDIMENTO ÀS MULHERES USUÁRIAS DOS SERVIÇOS DA SEMUL
ODS(s) Vinculado(s): 5 - IGUALDADE DE GÊNERO
Programa: 150 - GARANTINDO DIREITOS
Produto: MULHERES ATENDIDAS E PROTEGIDAS
Objetivo: GARANTIR OS SERVIÇOS OFERTADOS PARA AS MULHERES EM SITUAÇÃO DE VIOLÊNCIA, COM VISTAS A ASSEGURAR A COBERTURA DO ATENDIMENTO
Abrangência: MUNICÍPIO
Origem: PODER PÚBLICO

METAS

DESCRIÇÃO	UNIDADE DE MEDIDA
*ASSEGURAR 100% DOS RECURSOS NECESSÁRIOS PARA A MANUTENÇÃO DA CASA ABRIGO CLARA CAMARÃO	PERCENTUAL
*ASSEGURAR 100% DOS RECURSOS NECESSÁRIOS PARA A MANUTENÇÃO DO CENTRO DE REFERÊNCIA DA MULHER ELIZABETH NASSER	PERCENTUAL
*ASSEGURAR 100% DOS RECURSOS NECESSÁRIOS PARA A MANUTENÇÃO DOS SERVIÇOS OFERTADOS PELA SEMUL	PERCENTUAL

FONTES DE RECURSO

Municipal	1.950.000,00
Federal	200.000,00
TOTAL	2.150.000,00

DADOS DA ATIVIDADE/PROJETO

Código: 2160
Órgão: SECRETARIA MUNICIPAL DE POLÍTICAS PARA AS MULHERES/SEMUL
Tipo: ATIVIDADE
Título: FORTALECIMENTO DO CONSELHO MUNICIPAL DOS DIREITOS DAS MULHERES
ODS(s) Vinculado(s): 5 - IGUALDADE DE GÊNERO
Programa: 150 - GARANTINDO DIREITOS
Produto: CONSELHO MUNICIPAL DOS DIREITOS DAS MULHERES FORTALECIDO
Objetivo: FORTALECER AS AÇÕES DO CONSELHO MUNICIPAL DOS DIREITOS DAS MULHERES
Abrangência: MUNICÍPIO
Origem: PODER PÚBLICO

METAS

DESCRIÇÃO	UNIDADE DE MEDIDA
*ASSEGURAR 100% DOS RECURSOS NECESSÁRIOS PARA A MANUTENÇÃO E DESENVOLVIMENTO DAS ATIVIDADES DO CONSELHO MUNICIPAL DOS DIREITOS DAS MULHERES	PERCENTUAL



PREFEITURA MUNICIPAL DO NATAL
RUA ULISSES CALDAS, 81
NATAL - RN
08432324900 - CNPJ : 08.241.747/0001-43

www.natal.m.gov.br

RELATÓRIO DE PROJETOS/ATIVIDADES CADASTRADAS
Mostrar somente com vínculo com Órgão/Unidade

FONTES DE RECURSO

Municipal	100.000,00
TOTAL	100.000,00

DADOS DA ATIVIDADE/PROJETO

Código: 2287
Órgão: SECRETARIA MUNICIPAL DE POLÍTICAS PARA AS MULHERES/SEMUL
Tipo: ATIVIDADE
Título: FOMENTO ÀS AÇÕES DE PREVENÇÃO E ENFRENTAMENTO DA VIOLÊNCIA CONTRA A MULHER
ODS(s) Vinculado(s): 5 - IGUALDADE DE GÊNERO
Programa: 150 - GARANTINDO DIREITOS
Produto: AÇÕES ESTRATÉGICAS FORTALECIDAS
Objetivo: APOIAR OUTRAS INSTITUIÇÕES DA REDE DE SERVIÇOS DE ENFRENTAMENTO À VIOLÊNCIA CONTRA A MULHER, COM VISTAS AO FORTALECIMENTO DA POLÍTICA EM NÍVEL MUNICIPAL.
Abrangência: MUNICÍPIO
Origem: PODER PÚBLICO

METAS

DESCRIÇÃO	UNIDADE DE MEDIDA
*APOIAR 4 AÇÕES RELACIONADAS AO SISTEMA MUNICIPAL DE POLÍTICAS SOBRE DROGAS (SISMUD)	UNIDADE
*APOIAR 8 AÇÕES RELACIONADAS ÀS POLÍTICAS PÚBLICAS PARA MULHERES, ENFRENTAMENTO À VIOLÊNCIA DE GÊNERO, PROMOÇÃO À DIVERSIDADE E DEFESA DOS DIREITOS EM SUAS DIVERSAS DIMENSÕES	UNIDADE

FONTES DE RECURSO

Municipal	80.000,00
TOTAL	80.000,00

DADOS DA ATIVIDADE/PROJETO

Código: 2307
Órgão: SECRETARIA MUNICIPAL DE POLÍTICAS PARA AS MULHERES/SEMUL
Tipo: ATIVIDADE
Título: REALIZAÇÃO DE EVENTOS DE PROMOÇÃO ÀS POLÍTICAS PARA MULHERES
ODS(s) Vinculado(s): 5 - IGUALDADE DE GÊNERO
Programa: 150 - GARANTINDO DIREITOS
Produto: EVENTOS REALIZADOS
Objetivo: PROMOVER A VISIBILIDADE DAS POLÍTICAS PÚBLICAS PARA MULHERES POR MEIO DE EVENTOS QUE OPORTUNIZEM DISCUSSÕES NA PERSPECTIVA DE ACOMPANHAR A DINÂMICA DA SOCIEDADE E ATUALIZAÇÃO CONTÍNUA DAS TEMÁTICAS RELEVANTES PARA A CAUSA.
Abrangência: MUNICÍPIO
Origem: PODER PÚBLICO

METAS

DESCRIÇÃO	UNIDADE DE MEDIDA
*GARANTIR A REALIZAÇÃO DE 1 CONFERÊNCIA MUNICIPAL DE POLÍTICAS PARA MULHERES	UNIDADE
*REALIZAR 20 EVENTOS SOBRE POLÍTICAS PARA MULHERES,	UNIDADE



PREFEITURA MUNICIPAL DO NATAL
RUA ULISSES CALDAS, 81
NATAL - RN
08432324900 - CNPJ : 08.241.747/0001-43

www.natal.m.gov.br

RELATÓRIO DE PROJETOS/ATIVIDADES CADASTRADAS
Mostrar somente com vínculo com Orgão/Unidade

INCLUINDO DISCUSSÕES SOBRE GÊNERO E VIOLÊNCIA EM SUAS
DIVERSAS DIMENSÕES

*REALIZAR 2 AÇÕES INTEGRADAS COM ÓRGÃOS QUE COMPÕEM O SISTEMA DE JUSTIÇA E SEGURANÇA PÚBLICA	UNIDADE
*REALIZAR 4 AÇÕES DE EDUCAÇÃO POPULAR E/OU APRESENTAÇÕES LÚDICAS PARA DIVULGAÇÃO DAS TEMÁTICAS TRABALHADAS PELA SEMUL	UNIDADE
*REALIZAR 4 CERIMÔNIAS DE PREMIAÇÃO DO SELO ELLAS	UNIDADE
*REALIZAR 4 CICLOS DO PROJETO LAÇO BRANCO O ANO TODO	UNIDADE
*REALIZAR 4 CICLOS DO PROJETO NATAL POR ELAS: SECRETARIAS UNIDAS PELA PROMOÇÃO DO PROTAGONISMO PARA MENINAS E IGUALDADE DE GÊNERO	UNIDADE
*REALIZAR 4 CICLOS DO PROJETO SEMUL PARA ELAS	UNIDADE
*REALIZAR 8 CAMPANHAS DE PROMOÇÃO ÀS POLÍTICAS PÚBLICAS PARA MULHERES E ENFRENTAMENTO À VIOLÊNCIA DE GÊNERO	UNIDADE
*REALIZAR 8 CICLOS DO PROGRAMA MARIA DA PENHA VAI À ESCOLA	UNIDADE
*REALIZAR 8 CICLOS DO PROGRAMA MULHERES QUE CUIDAM	UNIDADE

FONTES DE RECURSO

Municipal	580.000,00
TOTAL	580.000,00

DADOS DA ATIVIDADE/PROJETO

Código:	2881
Órgão:	SECRETARIA MUNICIPAL DE POLÍTICAS PARA AS MULHERES/SEMUL
Tipo:	ATIVIDADE
Título:	CAPACITAÇÃO DA REDE DE SERVIÇOS
ODS(s) Vinculado(s):	5 - IGUALDADE DE GÊNERO
Programa:	150 - GARANTINDO DIREITOS
Produto:	SERVIDORES CAPACITADOS
Objetivo:	CAPACITAR A REDE DE SERVIÇOS SOBRE POLÍTICAS PÚBLICAS PARA MULHERES EM SUAS DIVERSAS DIMENSÕES,, COM VISTAS AO ALINHAMENTO DAS AÇÕES E ORGANIZAÇÃO DE FLUXOS, GARANTINDO A ATENÇÃO COMPARTILHADA.PARA O REFERIDO SEGMENTO.
Abrangência:	MUNICÍPIO
Origem:	PODER PÚBLICO

METAS

DESCRIÇÃO	UNIDADE DE MEDIDA
*ASSEGURAR 40 PARTICIPAÇÕES DOS PROFISSIONAIS DA SEMUL EM EVENTOS QUE SEJAM INSTRUMENTOS DE CAPACITAÇÃO E QUALIFICAÇÃO	UNIDADE
*CAPACITAR, DE FORMA CONTINUADA, 300 PROFISSIONAIS DA REDE DE SERVIÇOS DE ATENÇÃO À MULHER, SOBRE GÊNERO E ENFRENTAMENTO À VIOLÊNCIA	UNIDADE
*REALIZAR 2 CAPACITAÇÕES PARA OS MEMBROS DO CONSELHO MUNICIPAL DOS DIREITOS DA MULHER - CMDM	UNIDADE
*REALIZAR 4 CICLOS DO CAPACITA SEMUL PARA OS PROFISSIONAIS LOTADOS NA SECRETARIA	UNIDADE



PREFEITURA MUNICIPAL DO NATAL
RUA ULISSES CALDAS, 81
NATAL - RN
08432324900 - CNPJ : 08.241.747/0001-43

www.natal.m.gov.br

RELATÓRIO DE PROJETOS/ATIVIDADES CADASTRADAS
Mostrar somente com vínculo com Órgão/Unidade

FONTES DE RECURSO

Municipal	230.000,00
TOTAL	230.000,00

DADOS DA ATIVIDADE/PROJETO

Código: 2882
Órgão: SECRETARIA MUNICIPAL DE POLÍTICAS PARA AS MULHERES/SEMUL
Tipo: ATIVIDADE
Título: FOMENTO À AUTONOMIA FINANCEIRA DAS MULHERES
ODS(s) Vinculado(s): 5 - IGUALDADE DE GÊNERO
Programa: 150 - GARANTINDO DIREITOS
Produto: MULHERES CAPACITADAS/QUALIFICADAS PARA O MERCADO DE TRABALHO
Objetivo: CAPACITAR MULHERES EM DIFERENTES ÁREAS DE ATUAÇÃO, POSSIBILITANDO AUTONOMIA FINANCEIRA,, DE MODO A GARANTIR UMA DAS FORMAS DE ENFRENTAMENTO DA VIOLÊNCIA DOMÉSTICA.
Abrangência: MUNICÍPIO
Origem: SOCIEDADE E PODER PÚBLICO

METAS

DESCRIÇÃO	UNIDADE DE MEDIDA
*BENEFICIAR 1000 MULHERES COM A OFERTA DE CURSOS DE CAPACITAÇÃO	UNIDADE
*FOMENTAR 8 GRUPOS DE ECONOMIA SOLIDÁRIA ENTRE AS MULHERES ASSISTIDAS PELOS SERVIÇOS DA SEMUL	UNIDADE

FONTES DE RECURSO

Municipal	810.000,00
TOTAL	810.000,00

DADOS DA ATIVIDADE/PROJETO

Código: 1046
Órgão: SEC. MUN. DA IGUALDADE RACIAL, DIR. HUM., DIVERSIDADE, PESSOAS IDOSAS E PCDS/SEMIDH
Tipo: PROJETO
Título: FORTALECIMENTO DE POLÍTICAS PÚBLICAS PARA PESSOA IDOSA
ODS(s) Vinculado(s): 10 - REDUÇÃO DAS DESIGUALDADES
Programa: 150 - GARANTINDO DIREITOS
Produto: AÇÕES DA POLÍTICA DO IDOSO FORTALECIDAS
Objetivo: A PROMOÇÃO DE POLÍTICAS PÚBLICAS VOLTADAS PARA A POPULAÇÃO IDOSA TEM COMO FINALIDADE GARANTIR A QUALIDADE DE VIDA, A INCLUSÃO SOCIAL E O ACESSO AOS DIREITOS BÁSICOS DESSA PARCELA DA POPULAÇÃO. ALÉM DE ASSEGURAR A PROTEÇÃO CONTRA VIOLÊNCIA E DISCRIMINAÇÃO. O OBJETIVO É PROMOVER UM ENVELHECIMENTO ATIVO, SAUDÁVEL E COM DIGNIDADE, CONTRIBUINDO PARA O BEM-ESTAR E A AUTONOMIA DOS IDOSOS NO MUNICÍPIO.
Abrangência: MUNICÍPIO
Origem: PODER PÚBLICO

METAS

DESCRIÇÃO	UNIDADE DE MEDIDA
*CRIAR 1 PROGRAMA DE VOLUNTARIADO DIGITAL INTERGERACIONAL	UNIDADE
*CRIAR 1 PROGRAMA MUNICIPAL DE CAPACITAÇÃO PARA	UNIDADE



PREFEITURA MUNICIPAL DO NATAL
RUA ULISSES CALDAS, 81
NATAL - RN
08432324900 - CNPJ : 08.241.747/0001-43

www.natal.m.gov.br

RELATÓRIO DE PROJETOS/ATIVIDADES CADASTRADAS
Mostrar somente com vínculo com Órgão/Unidade

CUIDADORES INFORMAIS DE IDOSOS

*ESTABELECER 1 BANCO DE OPORTUNIDADES 60+, CONECTANDO IDOSOS A ESPAÇOS PARA GERAÇÃO DE RENDA	UNIDADE
*PROMOVER 4 CAMPANHAS PARA IDOSOS (DESENVOLVER MATERIAIS EDUCATIVOS ACESSÍVEIS, INCLUINDO CONTEÚDOS AUDIOVISUAIS E IMPRESSOS, SOBRE O USO SEGURO DA INTERNET E SERVIÇOS DIGITAIS)	UNIDADE

FONTES DE RECURSO

Municipal	1.500.000,00
TOTAL	1.500.000,00

DADOS DA ATIVIDADE/PROJETO

Código:	2021
Órgão:	SEC. MUN. DA IGUALDADE RACIAL, DIR. HUM., DIVERSIDADE, PESSOAS IDOSAS E PCDS/SEMIDH
Tipo:	ATIVIDADE
Título:	IMPLEMENTAÇÃO DOS DIREITOS HUMANOS E INCLUSÃO SOCIAL
ODS(s) Vinculado(s):	10 - REDUÇÃO DAS DESIGUALDADES
Programa:	150 - GARANTINDO DIREITOS
Produto:	CONTROLE SOCIAL FORTALECIDO
Objetivo:	GARANTIR DIGNIDADE, IGUALDADE E JUSTIÇA SOCIAL PARA TODOS, ASSEGURANDO O PLENO EXERCÍCIO DOS DIREITOS FUNDAMENTAIS. O OBJETIVO É REDUZIR DESIGUALDADES, PROMOVER A EQUIDADE E FORTALECER A PROTEÇÃO SOCIAL POR MEIO DE AÇÕES AFIRMATIVAS, ASSISTÊNCIA SOCIAL, EDUCAÇÃO INCLUSIVA, ACESSIBILIDADE E EMPREGABILIDADE.
Abrangência:	MUNICÍPIO
Origem:	SOCIEDADE

METAS

DESCRIÇÃO	UNIDADE DE MEDIDA
*CRIAR 1 PAINEL BI PARA DIVULGAÇÃO DE INFORMAÇÕES, DENÚNCIAS E BOAS PRÁTICAS EM DIREITOS HUMANOS	UNIDADE
*CRIAR 1 PLANO MUNICIPAL PARA PCTS (POVOS E COMUNIDADES TRADICIONAIS)	UNIDADE
*IMPLEMENTAR 1 INCUBADORA SOCIAL	UNIDADE
*PARTICIPAR DE 8 EVENTOS LOCAIS, NACIONAIS E/OU INTERNACIONAIS.	UNIDADE
*REALIZAR 4 CAMPANHAS DIGITAIS DE PROMOÇÃO DOS DIREITOS HUMANOS	UNIDADE

FONTES DE RECURSO

Municipal	2.000.000,00
TOTAL	2.000.000,00

DADOS DA ATIVIDADE/PROJETO

Código:	2029
Órgão:	SEC. MUN. DA IGUALDADE RACIAL, DIR. HUM., DIVERSIDADE, PESSOAS IDOSAS E PCDS/SEMIDH
Tipo:	ATIVIDADE
Título:	PROMOÇÃO AO COMBATE E ENFRENTAMENTO AS VIOLÊNCIAS



PREFEITURA MUNICIPAL DO NATAL
RUA ULISSES CALDAS, 81
NATAL - RN
08432324900 - CNPJ : 08.241.747/0001-43

www.natal.m.gov.br

RELATÓRIO DE PROJETOS/ATIVIDADES CADASTRADAS
Mostrar somente com vínculo com Órgão/Unidade

ODS(s) Vinculado(s): 16 - PAZ, JUSTIÇA E INSTITUIÇÕES EFICAZES

Programa: 150 - GARANTINDO DIREITOS

Produto: AÇÕES E SERVIÇOS QUALIFICADOS

Objetivo: GARANTIR A SEGURANÇA E PROTEÇÃO DOS CIDADÃOS POR MEIO DA PREVENÇÃO, MITIGAÇÃO E APOIO ÀS VÍTIMAS DE VIOLÊNCIA. FORTALECER REDES DE PROTEÇÃO, PROMOVER CONSCIENTIZAÇÃO E IMPLEMENTAR POLÍTICAS PÚBLICAS EFICAZES, ASSEGURANDO UM AMBIENTE MAIS SEGURO E INCLUSIVO.

Abrangência: MUNICÍPIO

Origem: PODER PÚBLICO

METAS	
DESCRIÇÃO	UNIDADE DE MEDIDA
*FOMENTAR 4 PROJETOS EDUCATIVOS EM PREVENÇÃO E ENFRENTAMENTO À VIOLÊNCIA, EM PROMOÇÃO DA CULTURA DA PAZ	UNIDADE
*OFERTAR ATENDIMENTO ESPECIALIZADO PARA 770 CRIANÇAS VÍTIMAS DE VIOLÊNCIA (LEI MUNICIPAL 7.412/2022)	UNIDADE
*PROMOVER 4 CAMPANHAS MUNICIPAIS DE PREVENÇÃO E ENFRENTAMENTO À VIOLÊNCIA A CRIANÇA E O ADOLESCENTE	UNIDADE
FONTES DE RECURSO	
Municipal	4.500.000,00
TOTAL	4.500.000,00

DADOS DA ATIVIDADE/PROJETO	
Código:	2037
Órgão:	SEC. MUN. DA IGUALDADE RACIAL, DIR. HUM., DIVERSIDADE, PESSOAS IDOSAS E PCDS/SEMIDH
Tipo:	ATIVIDADE
Título:	PROMOÇÃO DE POLÍTICAS PÚBLICAS PARA LGBTQIA+ E DIVERSIDADE
ODS(s) Vinculado(s):	10 - REDUÇÃO DAS DESIGUALDADES
Programa:	150 - GARANTINDO DIREITOS
Produto:	POLÍTICA IMPLEMENTADA
Objetivo:	VISA GARANTIR O PLENO EXERCÍCIO DE DIREITOS, A INCLUSÃO SOCIAL E O RESPEITO À IDENTIDADE DE GÊNERO E ORIENTAÇÃO SEXUAL. O OBJETIVO É COMBATER A DISCRIMINAÇÃO, PROMOVER A IGUALDADE DE OPORTUNIDADES E CRIAR ESPAÇOS SEGUROS E ACOLHEDORES. GARANTINDO O BEM-ESTAR, A DIGNIDADE E A AUTONOMIA DESSA POPULAÇÃO NO MUNICÍPIO.
Abrangência:	MUNICÍPIO
Origem:	PODER PÚBLICO
METAS	
DESCRIÇÃO	UNIDADE DE MEDIDA
*FOMENTAR 4 EVENTOS DO MOVIMENTO DA PARADA GAY NO MUNICÍPIO	UNIDADE
*OFERTAR 130 BOLSAS DO PROGRAMA TRANSCIDADANIA	UNIDADE
*REALIZAR 2 CONFERÊNCIAS MUNICIPAIS LGBT	UNIDADE
FONTES DE RECURSO	
Municipal	1.500.000,00
TOTAL	1.500.000,00



PREFEITURA MUNICIPAL DO NATAL
RUA ULISSES CALDAS, 81
NATAL - RN
08432324900 - CNPJ : 08.241.747/0001-43

www.natal.m.gov.br

RELATÓRIO DE PROJETOS/ATIVIDADES CADASTRADAS
Mostrar somente com vínculo com Órgão/Unidade

DADOS DA ATIVIDADE/PROJETO

Código: 2038
Órgão: SEC. MUN. DA IGUALDADE RACIAL, DIR. HUM., DIVERSIDADE, PESSOAS IDOSAS E PCDS/SEMIDH
Tipo: ATIVIDADE
Título: PROMOÇÃO DE POLÍTICAS PÚBLICAS PARA IGUALDADE RACIAL
ODS(s) Vinculado(s): 10 - REDUÇÃO DAS DESIGUALDADES
Programa: 150 - GARANTINDO DIREITOS
Produto: POLÍTICA IMPLEMENTADA
Objetivo: PROMOVER A JUSTIÇA SOCIAL, A INCLUSÃO E A ELIMINAÇÃO DE BARREIRAS QUE PERPETUAM DESIGUALDADES RACIAIS, ASSEGURANDO DIGNIDADE E DIREITOS PARA TODOS OS CIDADÃOS.
Abrangência: MUNICÍPIO
Origem: PODER PÚBLICO

METAS	
DESCRIÇÃO	UNIDADE DE MEDIDA
*ADERIR AO SINAPIR (SISTEMA NACIONAL DE PROMOÇÃO DA IGUALDADE RACIAL)	UNIDADE
*INSTITUIR 1 CONSELHO MUNICIPAL DE IGUALDADE RACIAL DA CIDADE DO NATAL	UNIDADE
*REALIZAR 2 CONFERÊNCIAS DE IGUALDADE RACIAL	UNIDADE

FONTES DE RECURSO

Municipal	500.000,00
TOTAL	500.000,00

RESUMO FONTES DE RECURSOS

Municipal	119.730.000,00
Federal	91.204.000,00
Operações de crédito	2.000.000,00
TOTAL	212.934.000,00



PLANO
**PRA
FRENTE
NATAL**

POR VOCÊ E PELO FUTURO

CULTURA E ECONOMIA CRIATIVA





PREFEITURA MUNICIPAL DO NATAL
RUA ULISSES CALDAS, 81
NATAL - RN
08432324900 - CNPJ : 08.241.747/0001-43

www.natal.m.gov.br

RELATÓRIO DE PROJETOS/ATIVIDADES CADASTRADAS
Mostrar somente com vínculo com Órgão/Unidade

Programa: CULTURA E ECONOMIA CRIATIVA

Eixo: EIXO II - AS PESSOAS NA NOSSA CIDADE: INCLUSÃO, PLURALIDADE E CIDADANIA

Tipo: FINALÍSTICO

Público-Alvo: POPULAÇÃO DO MUNICÍPIO.

Objetivo: DESENVOLVER E FOMENTAR O AMBIENTE ARTÍSTICO E CULTURAL DO MUNICÍPIO POR MEIO DA PROMOÇÃO DE EVENTOS E DO INCENTIVO ÀS PRODUÇÕES CULTURAIS E DEMAIS ATIVIDADES RELATIVAS À ECONOMIA CRIATIVA, INTEGRANDO AS DIVERSIFICADAS EXPRESSÕES DA CULTURA NATALENSE, COM O FORTALECIMENTO E EXPANSÃO DO CENÁRIO ARTÍSTICO-CULTURAL, A PARTIR DE INVESTIMENTOS NA REESTRUTURAÇÃO E IMPLEMENTAÇÃO DE ESPAÇOS CULTURAIS, QUE PROPICIAM A CONSOLIDAÇÃO DA IDENTIDADE CULTURAL E O SENTIMENTO DE PERTENCIMENTO NAS PESSOAS.

Justificativa: EM UM MUNDO GLOBALIZADO É IMPRESCINDÍVEL INVESTIR NA ECONOMIA CRIATIVA OPORTUNIZANDO E/OU FINANCIANDO OS PROJETOS CULTURAIS E ARTÍSTICOS, POIS O DESENVOLVIMENTO DESSES ELEMENTOS NA SOCIEDADE ATUAL NÃO SOMENTE DIFUNDE A VALORIZAÇÃO DAS MANIFESTAÇÕES ARTÍSTICO-CULTURAIS LOCAIS E DO PATRIMÔNIO HISTÓRICO, COMO CONTRIBUI PARA A DINAMIZAÇÃO DO DESENVOLVIMENTO SOCIOECONÔMICO DA CIDADE.

FONTES DE RECURSOS

Municipal	138.077.000,00
Estadual	0,00
Operações de crédito	0,00
Federal	11.500.000,00
Parcerias	200.000,00
Diretamente Arrecadado	0,00
TOTAL	149.777.000,00

INDICADORES DO PROGRAMA

Nome do Indicador

PERCENTUAL DE AÇÕES IMPLEMENTADAS PELO PLANO MUNICIPAL DE CULTURA - PMC

Unidade de Medida	Índice de Referência	Índice ao Final do Programa	Periodicidade	Mês de Apuração
PERCENTUAL	20	50	ANUAL	/

Fórmula de Cálculo

NÚMERO DE AÇÕES IMPLEMENTADAS PELO PMC DIVIDIDO PELO NÚMERO TOTAL DE AÇÕES PREVISTAS NO PLANO X 100

Fonte

SECULT/NATAL

Nome do Indicador

PERCENTUAL DE METAS REALIZADAS DO PLANO MUNICIPAL DO LIVRO, DA LEITURA, DA LITERATURA E DAS BIBLIOTECAS - PMLLB

Unidade de Medida	Índice de Referência	Índice ao Final do Programa	Periodicidade	Mês de Apuração
PERCENTUAL	5	50	ANUAL	mar/2026

Fórmula de Cálculo

NÚMERO DE METAS REALIZADAS DO PMLLB DIVIDIDO PELO NÚMERO TOTAL DE METAS PREVISTAS NO PLANO X 100

Fonte

SECULT/NATAL



PREFEITURA MUNICIPAL DO NATAL
RUA ULISSES CALDAS, 81
NATAL - RN
08432324900 - CNPJ : 08.241.747/0001-43

www.natal.m.gov.br

RELATÓRIO DE PROJETOS/ATIVIDADES CADASTRADAS
Mostrar somente com vínculo com Órgão/Unidade

Nome do Indicador

TAXA DE CRESCIMENTO DAS ATIVIDADES ARTÍSTICO-CULTURAIS FOMENTADAS PELA FUNCARTE NO CARNAVAL

Unidade de Medida	Índice de Referência	Índice ao Final do Programa	Periodicidade	Mês de Apuração
PERCENTUAL	50	80	ANUAL	mar/2026

Fórmula de Cálculo

(Nº DE ATIVIDADES ARTÍSTICO-CULTURAIS NO CORRENTE ANO / Nº DE ATIVIDADES ARTÍSTICO-CULTURAIS NO MESMO PERÍODO ANTERIOR) - 1 * 100

Fonte

FUNCARTE/NATAL

Nome do Indicador

TAXA DE CRESCIMENTO DAS ATIVIDADES ARTÍSTICO-CULTURAIS FOMENTADAS PELA FUNCARTE NO SÃO JOÃO

Unidade de Medida	Índice de Referência	Índice ao Final do Programa	Periodicidade	Mês de Apuração
PERCENTUAL	50	80	ANUAL	mar/2026

Fórmula de Cálculo

(Nº DE ATIVIDADES ARTÍSTICO-CULTURAIS NO CORRENTE ANO / Nº DE ATIVIDADES ARTÍSTICO-CULTURAIS NO MESMO PERÍODO ANTERIOR) - 1 * 100

Fonte

FUNCARTE/NATAL

Nome do Indicador

TAXA DE CRESCIMENTO DAS ATIVIDADES ARTÍSTICO-CULTURAIS FOMENTADAS PELA FUNCARTE NO NATAL EM NATAL

Unidade de Medida	Índice de Referência	Índice ao Final do Programa	Periodicidade	Mês de Apuração
PERCENTUAL	50	80	ANUAL	mar/2026

Fórmula de Cálculo

(Nº DE ATIVIDADES ARTÍSTICO-CULTURAIS NO CORRENTE ANO / Nº DE ATIVIDADES ARTÍSTICO-CULTURAIS NO MESMO PERÍODO ANTERIOR) - 1 * 100

Fonte

FUNCARTE/NATAL

Nome do Indicador

NÚMERO DE EDITAIS E CHAMADAS PÚBLICAS PUBLICADAS PELA FUNCARTE

Unidade de Medida	Índice de Referência	Índice ao Final do Programa	Periodicidade	Mês de Apuração
UNIDADE	12	80	ANUAL	mar/2026

Fórmula de Cálculo

SOMATÓRIO DO NÚMERO DE EDITAIS E CHAMADAS PÚBLICAS PUBLICADAS PELA FUNCARTE

Fonte

FUNCARTE/NATAL

Nome do Indicador

TAXA DE CRESCIMENTO DE PROJETOS SELECIONADOS PELO FUNDO DE INCENTIVO À CUTURA - FIC

Unidade de Medida	Índice de Referência	Índice ao Final do Programa	Periodicidade	Mês de Apuração
PERCENTUAL	50	100	ANUAL	abr/2026

Fórmula de Cálculo

(NÚMERO DE PROJETOS SELECIONADOS PELO FIC NO CORRENTE ANO DIVIDIDO PELO NÚMERO DE PROJETOS SELECIONADOS PELO FIC NO ANO ANTERIOR) - 1 * 100

Fonte

FIC/FUNCARTE



Nome do Indicador

TAXA DE CRESCIMENTO DE INSCRITOS PELO FUNDO DE INCENTIVO À CUTURA - FIC

Unidade de Medida	Índice de Referência	Índice ao Final do Programa	Periodicidade	Mês de Apuração
PERCENTUAL	70	100	ANUAL	abr/2026

Fórmula de Cálculo

(NÚMERO DE INSCRITOS PELO FIC NO CORRENTE ANO DIVIDIDO PELO NÚMERO DE INSCRITOS PELO FIC NO ANO ANTERIOR) -1 * 100

Fonte

FIC/FUNCARTE

Nome do Indicador

TAXA DE CRESCIMENTO DE PROJETOS SELECIONADOS PELO FUNDO DE INCENTIVO AO AUDIOVISUAL - FIA

Unidade de Medida	Índice de Referência	Índice ao Final do Programa	Periodicidade	Mês de Apuração
PERCENTUAL	70	100	ANUAL	abr/2026

Fórmula de Cálculo

(NÚMERO DE PROJETOS SELECIONADOS PELO FIA NO CORRENTE ANO DIVIDIDO PELO NÚMERO DE PROJETOS SELECIONADOS PELO FIA NO ANO ANTERIOR) -1 * 100

Fonte

SECULT/FUNCARTE

Nome do Indicador

TAXA DE CRESCIMENTO DE INSCRITOS PELO FUNDO DE INCENTIVO À CULTURA - FIA

Unidade de Medida	Índice de Referência	Índice ao Final do Programa	Periodicidade	Mês de Apuração
PERCENTUAL	70	100	ANUAL	abr/2026

Fórmula de Cálculo

NÚMERO DE INSCRITOS PELO FIA NO CORRENTE ANO DIVIDIDO PELO NÚMERO DE PROJETOS SELECIONADOS E INSCRITOS PELO FIA NO ANO ANTERIOR) -1 * 100

Fonte

SECULT/FUNCARTE

Nome do Indicador

PERCENTUAL DE METAS REALIZADAS DO PLANO MUNICIPAL DO LIVRO, DA LEITURA E DAS BIBLIOTECAS - PMLLLB

Unidade de Medida	Índice de Referência	Índice ao Final do Programa	Periodicidade	Mês de Apuração
PERCENTUAL	5	50	ANUAL	abr/2026

Fórmula de Cálculo

NÚMERO DE METAS REALIZADAS DO PMLLLB DIVIDIDO PELO NÚMERO TOTAL DE METAS PREVISTAS NO PLANO X 100

Fonte

SECULT/NATAL

Nome do Indicador

TAXA DE CRESCIMENTO DE PROJETOS SELECIONADOS PELO FUNDO MUNICIPAL DO LIVRO E DA LEITURA - FMLL

Unidade de Medida	Índice de Referência	Índice ao Final do Programa	Periodicidade	Mês de Apuração
PERCENTUAL	25	100	ANUAL	abr/2026

Fórmula de Cálculo

NÚMERO DE PROJETOS SELECIONADOS PELO FMLL NO CORRENTE ANO DIVIDIDO PELO NÚMERO DE PROJETOS SELECIONADOS PELO FMLL NO ANO ANTERIOR) -1 * 100

Fonte

SECULT/NATAL



PREFEITURA MUNICIPAL DO NATAL
RUA ULISSES CALDAS, 81
NATAL - RN
08432324900 - CNPJ : 08.241.747/0001-43

www.natal.rn.gov.br

RELATÓRIO DE PROJETOS/ATIVIDADES CADASTRADAS
Mostrar somente com vínculo com Órgão/Unidade

Nome do Indicador

TAXA DE CRESCIMENTO DE INSCRITOS PELO FUNDO MUNICIPAL DO LIVRO E DA LEITURA - FMLL

Unidade de Medida	Índice de Referência	Índice ao Final do Programa	Periodicidade	Mês de Apuração
PERCENTUAL	50	100	ANUAL	abr/2026

Fórmula de Cálculo

(NÚMERO DE INSCRITOS PELO FMLL NO CORRENTE ANO DIVIDIDO PELO NÚMERO DE INSCRITOS PELO FMLL NO ANO ANTERIOR) - 1 * 100

Fonte

SECULT/NATAL



PREFEITURA MUNICIPAL DO NATAL
RUA ULISSES CALDAS, 81
NATAL - RN
08432324900 - CNPJ : 08.241.747/0001-43

www.natal.m.gov.br

RELATÓRIO DE PROJETOS/ATIVIDADES CADASTRADAS
Mostrar somente com vínculo com Órgão/Unidade

DADOS DA ATIVIDADE/PROJETO

Código: 1249
Órgão: SECRETARIA MUNICIPAL DE SERVIÇOS URBANOS/SEMSUR
Tipo: PROJETO
Título: OPERACIONALIZAÇÃO DA ILUMINAÇÃO FESTIVA NATALINA
ODS(s) Vinculado(s): 7 - ENERGIA ACESSÍVEL E LIMPA
11 - CIDADES E COMUNIDADES SUSTENTÁVEIS
Programa: 149 - CULTURA E ECONOMIA CRIATIVA
Produto: ILUMINAÇÃO FESTIVA OPERACIONALIZADA
Objetivo: PROPICIAR UM AMBIENTE NOTURNO FESTIVO E ILUMINADO, A PARTIR DA IMPLANTAÇÃO DE ILUMINAÇÃO DECORADA, VALORIZANDO O PERÍODO DO NATAL.
Abrangência: MUNICÍPIO
Origem: PODER PÚBLICO

METAS		
DESCRIÇÃO		UNIDADE DE MEDIDA
*ILUMINAR 100% DAS PRINCIPAIS VIAS E MONUMENTOS HISTÓRICO-CULTURAIS DA CIDADE COM A DECORAÇÃO NATALINA		PERCENTUAL
FONTES DE RECURSO		
Municipal	50.000.000,00	
TOTAL	50.000.000,00	

DADOS DA ATIVIDADE/PROJETO

Código: 1256
Órgão: SECRETARIA MUNICIPAL DE SERVIÇOS URBANOS/SEMSUR
Tipo: PROJETO
Título: IMPLANTAÇÃO E OPERACIONALIZAÇÃO DA ILUMINAÇÃO FESTIVA
ODS(s) Vinculado(s): 7 - ENERGIA ACESSÍVEL E LIMPA
11 - CIDADES E COMUNIDADES SUSTENTÁVEIS
Programa: 149 - CULTURA E ECONOMIA CRIATIVA
Produto: ILUMINAÇÃO FESTIVA IMPLANTADA E OPERACIONALIZADA
Objetivo: DOTAR OS EVENTOS FESTIVOS MUNICIPAIS COM DECORAÇÃO TEMÁTICA ILUMINADA, A PARTIR DA IMPLANTAÇÃO DE ILUMINAÇÃO PROVISÓRIA (GAMBIARRAS, PEÇAS LUMINOSAS, REFLETORES, ENTRE OUTROS), VALORANDO, ASSIM, O SIGNIFICADO DAS FESTIVIDADES COMEMORADAS.
Abrangência: MUNICÍPIO
Origem: PODER PÚBLICO

METAS		
DESCRIÇÃO		UNIDADE DE MEDIDA
*ATENDER 100% DAS SOLICITAÇÕES COMUNITÁRIAS PARA IMPLANTAÇÃO DE GAMBIARRAS		PERCENTUAL
*ILUMINAR 100% DOS POLOS CARNAVALESCOS DA CIDADE		PERCENTUAL
*IMPLANTAR 100% DA ILUMINAÇÃO FESTIVA PROVISÓRIA PARA EVENTOS COMO CARNAVAL, SÃO JOÃO E NATAL		PERCENTUAL
FONTES DE RECURSO		
Municipal	16.000.000,00	
TOTAL	16.000.000,00	



PREFEITURA MUNICIPAL DO NATAL
RUA ULISSES CALDAS, 81
NATAL - RN
08432324900 - CNPJ : 08.241.747/0001-43

www.natal.rn.gov.br

RELATÓRIO DE PROJETOS/ATIVIDADES CADASTRADAS
Mostrar somente com vínculo com Órgão/Unidade

DADOS DA ATIVIDADE/PROJETO

Código: 2363
Órgão: SECRETARIA MUNICIPAL DO TRABALHO E ASSISTÊNCIA SOCIAL/SEMTAS
Tipo: ATIVIDADE
Título: GESTÃO DO EMPREENDEDORISMO, ARTESANATO E ECONOMIA SOLIDÁRIA
ODS(s) Vinculado(s): 8 - TRABALHO DECENTE E CRESCIMENTO ECONÔMICO
Programa: 149 - CULTURA E ECONOMIA CRIATIVA
Produto: PESSOAS ATENDIDAS
Objetivo: APOIAR OS EMPREENDIMENTOS ECONÔMICOS SOLIDÁRIOS NO DESENVOLVIMENTO DE SUAS INICIATIVAS EMPREENDEDORAS OFERTANDO ACESSO À ESPAÇOS DE COMERCIALIZAÇÃO, ORIENTAÇÃO E ENCAMINHAMENTO A QUALIFICAÇÃO E/OU APERFEIÇOAMENTO; ESTIMULAR, ORIENTAR E APOIAR OS PROCESSOS DE EXPOSIÇÃO E COMERCIALIZAÇÃO DE ARTESANATO, NA PERSPECTIVA DE FORTALECER A IDENTIFICAÇÃO CULTURAL DO ARTESANATO DO MUNICÍPIO DO NATAL, RESGATANDO SEUS ASPECTOS HISTÓRICOS E CULTURAIS.
Abrangência: MUNICÍPIO
Origem: SOCIEDADE E PODER PÚBLICO

METAS

DESCRIÇÃO	UNIDADE DE MEDIDA
*ACOMPANHAR 20 EMPREENDIMENTOS ECONÔMICOS SOLIDÁRIOS ATRAVÉS DE AÇÕES DE ORIENTAÇÃO, ENCAMINHAMENTO A QUALIFICAÇÃO E/OU APERFEIÇOAMENTO E INSERÇÃO EM FEIRAS DE EXPOSIÇÃO E COMERCIALIZAÇÃO DE PRODUTOS	UNIDADE
*CONCEDER CRÉDITO A 40 EMPREENDIMENTOS ECONÔMICOS SOLIDÁRIOS	UNIDADE
*CRIAR E INSTALAR A CASA DO ARTESÃO NATALENSE	UNIDADE
*ENCAMINHAR PARA A QUALIFICAÇÃO E/OU APERFEIÇOAMENTO 1.200 ARTESÃOS ATRAVÉS DE CURSOS, OFICINAS, SEMINÁRIOS, ASSESSORIA, MINICURSOS E SIMILARES	UNIDADE
*PROMOVER O ACESSO DE 4.000 ARTESÃOS À EXPOSIÇÃO, DIVULGAÇÃO E COMERCIALIZAÇÃO DE PRODUTOS ARTESANAIS	UNIDADE
*REALIZAR 400 ATENDIMENTOS AOS ASSOCIADOS DE ASSOCIAÇÕES DE ECONOMIA SOLIDÁRIA	UNIDADE
*REALIZAR 4 EDIÇÕES DE FEIRA DE COMERCIALIZAÇÃO DE ECONOMIA SOLIDÁRIA	UNIDADE
*REALIZAR 5.000 ATENDIMENTOS A TRABALHADORES (AS) QUE ATUAM NA PRODUÇÃO ARTESANATO NO MUNICÍPIO DE NATAL	UNIDADE

FONTES DE RECURSO

Municipal	6.000.000,00
TOTAL	6.000.000,00

DADOS DA ATIVIDADE/PROJETO

Código: 2034
Órgão: SECRETARIA MUNICIPAL DE SEGURANÇA PÚBLICA E DEFESA SOCIAL/SEMDES
Tipo: ATIVIDADE
Título: REESTRUTURAÇÃO DA FANFARRA DA GUARDA MUNICIPAL DO NATAL
ODS(s) Vinculado(s): 16 - PAZ, JUSTIÇA E INSTITUIÇÕES EFICAZES
Programa: 149 - CULTURA E ECONOMIA CRIATIVA
Produto: AÇÕES FORTALECIDAS



PREFEITURA MUNICIPAL DO NATAL
RUA ULISSES CALDAS, 81
NATAL - RN
08432324900 - CNPJ : 08.241.747/0001-43

www.natal.m.gov.br

RELATÓRIO DE PROJETOS/ATIVIDADES CADASTRADAS
Mostrar somente com vínculo com Órgão/Unidade

Objetivo: FORTALECER A FANFARRA DA GUARDA MUNICIPAL COM O OBJETIVO DE APRESENTAÇÕES EM DESFILES CÍVICOS, DENTRE OUTROS EVENTOS.
Abrangência: MUNICÍPIO
Origem: PODER PÚBLICO

METAS		
DESCRIÇÃO		UNIDADE DE MEDIDA
*ADQUIRIR 2 SOUSAFONE		UNIDADE
*ADQUIRIR 4 CLARINETES		UNIDADE
*ADQUIRIR 4 SAX ALTO		UNIDADE
*ADQUIRIR 4 TROMBONES DE VARA		UNIDADE
*ADQUIRIR 4 TROMPETES		UNIDADE
FONTES DE RECURSO		
Municipal	77.000,00	
TOTAL	77.000,00	

DADOS DA ATIVIDADE/PROJETO		
Código:	1138	
Órgão:	SECRETARIA MUNICIPAL DE CULTURA/SECULT	
Tipo:	PROJETO	
Título:	APOIO À REVITALIZAÇÃO DO PATRIMÔNIO HISTÓRICO DO BAIRRO DA RIBEIRA	
ODS(s) Vinculado(s):	8 - TRABALHO DECENTE E CRESCIMENTO ECONÔMICO 9 - INDÚSTRIA, INOVAÇÃO E INFRAESTRUTURA 11 - CIDADES E COMUNIDADES SUSTENTÁVEIS	
Programa:	149 - CULTURA E ECONOMIA CRIATIVA	
Produto:	PATRIMÔNIO HISTÓRICO REVITALIZADO	
Objetivo:	APOIAR E REALIZAR A RESTAURAÇÃO, MANUTENÇÃO, ADEQUAÇÃO E REQUALIFICAÇÃO DE PRÉDIOS HISTÓRICOS E ESPAÇOS CULTURAIS DO BAIRRO DA RIBEIRA	
Abrangência:	MUNICÍPIO	
Origem:	PODER PÚBLICO	
METAS		
DESCRIÇÃO		UNIDADE DE MEDIDA
*APOIAR 80 AÇÕES, ENTRE ATIVIDADES, PROGRAMAS, PROJETOS E INICIATIVAS DE VALORIZAÇÃO DO BAIRRO DA RIBEIRA.		UNIDADE
*EXECUTAR 100% DAS AÇÕES NECESSÁRIAS À MANUTENÇÃO, RESTAURAÇÃO E PRESERVAÇÃO DO PATRIMÔNIO HISTÓRICO TANGÍVEL DO BAIRRO DA RIBEIRA.		PERCENTUAL
*IMPLEMENTAR 1 PROJETO DE REQUALIFICAÇÃO DO CORREDOR CULTURAL DE NATAL.		UNIDADE
FONTES DE RECURSO		
Municipal	10.000.000,00	
Federal	5.200.000,00	
TOTAL	15.200.000,00	



PREFEITURA MUNICIPAL DO NATAL
RUA ULISSES CALDAS, 81
NATAL - RN
08432324900 - CNPJ : 08.241.747/0001-43

www.natal.m.gov.br

RELATÓRIO DE PROJETOS/ATIVIDADES CADASTRADAS
Mostrar somente com vínculo com Órgão/Unidade

DADOS DA ATIVIDADE/PROJETO

Código: 2046
Órgão: SECRETARIA MUNICIPAL DE CULTURA/SECULT
Tipo: ATIVIDADE
Título: FOMENTO À ECONOMIA CRIATIVA E AO EMPREENDEDORISMO CULTURAL
ODS(s) Vinculado(s): 8 - TRABALHO DECENTE E CRESCIMENTO ECONÔMICO
10 - REDUÇÃO DAS DESIGUALDADES
11 - CIDADES E COMUNIDADES SUSTENTÁVEIS
Programa: 149 - CULTURA E ECONOMIA CRIATIVA
Produto: AÇÕES FOMENTADAS
Objetivo: GERAR EMPREGO E RENDA ATRAVÉS DA PROMOÇÃO DE PRODUTOS E SERVIÇOS CULTURAIS DOS EMPREENDEDORES DA ECONOMIA CRIATIVA
Abrangência: MUNICÍPIO
Origem: PODER PÚBLICO

METAS

DESCRIÇÃO	UNIDADE DE MEDIDA
*APOIAR 12 INICIATIVAS EMPREENDEDORAS PARA CRIAÇÃO DE EMPRESAS DE PEQUENO PORTE DE NEGÓCIOS CRIATIVOS.	UNIDADE
*POTENCIALIZAR 800 NOVOS PRODUTOS CRIATIVOS.	UNIDADE
*QUALIFICAR 800 EMPREENDEDORES CULTURAIS DA ECONOMIA CRIATIVA.	UNIDADE
*QUALIFICAR E IMPLEMENTAR 4 TERRITÓRIOS CRIATIVOS NO MUNICÍPIO DO NATAL.	UNIDADE

FONTES DE RECURSO

Municipal	1.500.000,00
Federal	1.000.000,00
TOTAL	2.500.000,00

DADOS DA ATIVIDADE/PROJETO

Código: 2249
Órgão: SECRETARIA MUNICIPAL DE CULTURA/SECULT
Tipo: ATIVIDADE
Título: PROMOÇÃO DE EDITAL DE INTERCÂMBIOS ARTÍSTICOS E CULTURAIS
ODS(s) Vinculado(s): 11 - CIDADES E COMUNIDADES SUSTENTÁVEIS
17 - PARCERIAS E MEIOS DE IMPLEMENTAÇÃO
Programa: 149 - CULTURA E ECONOMIA CRIATIVA
Produto: EDITAIS PROMOVIDOS
Objetivo: PROMOVER EDITAIS DE INTERCÂMBIO COM ENTIDADES CULTURAIS, NACIONAIS E ESTRANGEIRAS PARA FORMAÇÃO, CAPACITAÇÃO E RESIDÊNCIA ARTÍSTICA.
Abrangência: MUNICÍPIO
Origem: PODER PÚBLICO

METAS

DESCRIÇÃO	UNIDADE DE MEDIDA
*FOMENTAR A PARTICIPAÇÃO DE 12 ARTISTAS, GESTORES DE UNIDADES CULTURAIS OU ATRAÇÕES CULTURAIS PROVENIENTES DE OUTROS ESTADOS OU PAÍSES, POR MEIO DE AÇÕES DE INTERCÂMBIO PARA/E ATIVIDADES DE CAPACITAÇÃO VOLTADAS AOS	UNIDADE



PREFEITURA MUNICIPAL DO NATAL
RUA ULISSES CALDAS, 81
NATAL - RN
08432324900 - CNPJ : 08.241.747/0001-43

www.natal.m.gov.br

RELATÓRIO DE PROJETOS/ATIVIDADES CADASTRADAS
Mostrar somente com vínculo com Órgão/Unidade

AGENTES CULTURAIS LOCAIS.

*PROMOVER 2 EDITAIS DE INTERCÂMBIO, OBJETIVANDO A FORMAÇÃO, RESIDÊNCIA PARA A QUALIFICAÇÃO DE ARTISTAS, GRUPOS E COLETIVOS.

UNIDADE

FONTES DE RECURSO

Municipal	500.000,00
TOTAL	500.000,00

DADOS DA ATIVIDADE/PROJETO

Código: 2252
Órgão: SECRETARIA MUNICIPAL DE CULTURA/SECULT
Tipo: ATIVIDADE
Título: REALIZAÇÃO DE AÇÕES DE SALVAGUARDA DO PATRIMÔNIO IMATERIAL DO MUNICÍPIO
ODS(s) Vinculado(s): 11 - CIDADES E COMUNIDADES SUSTENTÁVEIS
Programa: 149 - CULTURA E ECONOMIA CRIATIVA
Produto: AÇÕES REALIZADAS
Objetivo: PROTEGER O PATRIMÔNIO IMATERIAL DO MUNICÍPIO DO NATAL, VISANDO A GARANTIA DA TRANSMISSÃO E SUSTENTABILIDADE DO PATRIMÔNIO IMATERIAL DO MUNICÍPIO E DOS DETENTORES DO BEM.
Abrangência: MUNICÍPIO
Origem: PODER PÚBLICO

METAS

DESCRIÇÃO

UNIDADE DE MEDIDA

*REALIZAR 4 PROGRAMAS QUE CONTEMPLAM AS AÇÕES DE SALVAGUARDA DOS BENS IMATERIAIS DO MUNICÍPIO.

UNIDADE

FONTES DE RECURSO

Municipal	800.000,00
TOTAL	800.000,00

DADOS DA ATIVIDADE/PROJETO

Código: 2254
Órgão: SECRETARIA MUNICIPAL DE CULTURA/SECULT
Tipo: ATIVIDADE
Título: CAPACITAÇÃO E QUALIFICAÇÃO PARA A CULTURA
ODS(s) Vinculado(s): 8 - TRABALHO DECENTE E CRESCIMENTO ECONÔMICO
11 - CIDADES E COMUNIDADES SUSTENTÁVEIS
16 - PAZ, JUSTIÇA E INSTITUIÇÕES EFICAZES
Programa: 149 - CULTURA E ECONOMIA CRIATIVA
Produto: CAPACITAÇÃO/QUALIFICAÇÃO REALIZADA
Objetivo: PROMOVER CURSOS, OFICINAS E WORKSHOPS PARA A CAPACITAÇÃO (LIVRE BÁSICA) DOS AGENTES CULTURAIS, SERVIDORES PÚBLICOS E POPULAÇÃO EM GERAL DO MUNICÍPIO DO NATAL.
Abrangência: MUNICÍPIO
Origem: PODER PÚBLICO

METAS

DESCRIÇÃO

UNIDADE DE MEDIDA

*BENEFICIAR 800 AGENTES ARTÍSTICOS E CULTURAIS COM

UNIDADE



PREFEITURA MUNICIPAL DO NATAL
RUA ULISSES CALDAS, 81
NATAL - RN
08432324900 - CNPJ : 08.241.747/0001-43

www.natal.m.gov.br

RELATÓRIO DE PROJETOS/ATIVIDADES CADASTRADAS
Mostrar somente com vínculo com Órgão/Unidade

CAPACITAÇÃO.

*REALIZAR 100 CURSOS LIVRES DE FORMAÇÃO VOLTADOS PARA AS ÁREAS ARTÍSTICAS, DENTRE ELAS A QUALIFICAÇÃO DE PRODUTORES CULTURAIS PARA O PROGRAMA DJALMA MARANHÃO.	UNIDADE
*REALIZAR 1 PROGRAMA DE FORMAÇÃO E EXPERIMENTAÇÃO PROFISSIONAL EM GESTÃO CULTURAL REALIZADO PARA A FORMAÇÃO DE JOVENS AGENTES CULTURAIS.	UNIDADE
*REALIZAR 32 OFICINAS OU CURSOS LIVRES DAS ÁREAS ARTÍSTICAS NO ESPAÇO CULTURAL FRANCISCO DAS CHAGAS BEZERRA DE ARAÚJO.	UNIDADE
*REALIZAR 40 ATIVIDADES DE FORMAÇÃO NAS ESTAÇÕES CIDADANIA CULTURA.	UNIDADE
*REALIZAR 80 ATIVIDADES ARTÍSTICAS NO ESPAÇO CULTURAL JESIEL FIGUEIREDO	UNIDADE
*REALIZAR 8 CURSOS DE CAPACITAÇÃO PARA AGENTES CULTURAIS E SERVIDORES MUNICIPAIS.	UNIDADE

FONTES DE RECURSO

Municipal	1.050.000,00
TOTAL	1.050.000,00

DADOS DA ATIVIDADE/PROJETO

Código:	2256
Órgão:	SECRETARIA MUNICIPAL DE CULTURA/SECULT
Tipo:	ATIVIDADE
Título:	PROMOÇÃO DA INCLUSÃO SOCIAL PELA ARTE E CULTURA EM TERRITÓRIOS DE VULNERABILIDADE SOCIOECONÔMICA
ODS(s) Vinculado(s):	4 - EDUCAÇÃO DE QUALIDADE 10 - REDUÇÃO DAS DESIGUALDADES 11 - CIDADES E COMUNIDADES SUSTENTÁVEIS
Programa:	149 - CULTURA E ECONOMIA CRIATIVA
Produto:	AÇÕES REALIZADAS
Objetivo:	PROMOVER ATIVIDADES CULTURAIS INTEGRADAS E CRIATIVAS EM TERRITÓRIOS DE VULNERABILIDADE SOCIOECONÔMICA, VISANDO A INCLUSÃO SOCIAL POR MEIO DA ARTE E DA CULTURA
Abrangência:	MUNICÍPIO
Origem:	PODER PÚBLICO

METAS

DESCRIÇÃO	UNIDADE DE MEDIDA
*AMPLIAR PARA 4 OS SERVIÇOS ESPECIALIZADOS NA OPERACIONALIZAÇÃO DE EQUIPAMENTOS DE SOM E LUZ DOS CINETEATROS DAS ESTAÇÕES CIDADANIA CULTURA.	UNIDADE
*INCENTIVAR, ANUALMENTE, A REALIZAÇÃO DE 40 APRESENTAÇÕES DE CANTADORIA, 10 POR REGIÃO, PROTAGONIZADAS POR CANTADORES DE VIOLA, ABRANGENDO AS QUATRO REGIÕES ADMINISTRATIVAS DE NATAL	UNIDADE
*INCENTIVAR, ANUALMNTNE, A REALIZAÇÃO DE 12 CONCERTOS DIDÁTICOS NAS ESCOLAS DA REDE MUNICIPAL DO NATAL.	UNIDADE
*INCENTIVAR A REALIZAÇÃO DE 48 BATALHAS DE RAP NAS QUATRO REGIÕES	UNIDADE



PREFEITURA MUNICIPAL DO NATAL
RUA ULISSES CALDAS, 81
NATAL - RN
08432324900 - CNPJ : 08.241.747/0001-43

www.natal.m.gov.br

RELATÓRIO DE PROJETOS/ATIVIDADES CADASTRADAS
Mostrar somente com vínculo com Órgão/Unidade

ADMINISTRATIVAS DE NATAL.

*PROMOVER A REALIZAÇÃO DE 400 ATIVIDADES CULTURAIS DISTRIBUÍDAS ENTRE AS QUATRO REGIÕES ADMINISTRATIVAS, COM ÊNFASE EM TERRITÓRIOS MARCADOS POR VULNERABILIDADE SOCIOECONÔMICA.	UNIDADE
*REALIZAR 30 EVENTOS DE PROMOÇÃO DA LEITURA, LITERATURA E DA POESIA EM ÁREAS DE VULNERABILIDADE SOCIAL, INCLUINDO AS DAS ESTAÇÕES CIDADANIA CULTURA MESTRE MANOEL MARINHEIRO E MOACY CIRNE.	UNIDADE
*REALIZAR, ANUALMENTE, 25 EVENTOS ARTÍSTICOS E CULTURAIS PELAS UNIDADES DE FORMAÇÃO DA FUNCARTE, INCLUINDO ATIVIDADES DE INCENTIVO À ARTE URBANA.	UNIDADE
*REALIZAR, ANUALMENTE, UMA ATIVIDADE VOLTADO PARA O DIA NACIONAL DA POESIA.	UNIDADE

FONTES DE RECURSO

Municipal	1.200.000,00
TOTAL	1.200.000,00

DADOS DA ATIVIDADE/PROJETO

Código:	1018
Órgão:	FUNDAÇÃO CULTURAL CAPITANIA DAS ARTES/FUNCARTE
Tipo:	PROJETO
Título:	PROMOÇÃO E APOIO À PRODUÇÃO LITERÁRIA DO MUNICÍPIO
ODS(s) Vinculado(s):	4 - EDUCAÇÃO DE QUALIDADE 11 - CIDADES E COMUNIDADES SUSTENTÁVEIS
Programa:	149 - CULTURA E ECONOMIA CRIATIVA
Produto:	PRODUÇÃO LITERÁRIA PROMOVIDA E APOIADA
Objetivo:	PROMOVER E APOIAR OBRAS LITERÁRIAS EM DIFERENTES ESTILOS E FORMATOS.
Abrangência:	MUNICÍPIO
Origem:	PODER PÚBLICO

METAS

DESCRIÇÃO	UNIDADE DE MEDIDA
*ADQUIRIR 200 NOVOS TÍTULOS DE LIVROS DE EDITORAÇÃO NACIONAL E DE EDITORAS LOCAIS.	UNIDADE
*PROMOVER, ANUALMENTE, 10 ENCONTROS DE ALUNOS DA REDE MUNICIPAL DE ENSINO COM AUTORES LOCAIS.	UNIDADE
*PUBLICAR 20 OBRAS DE AUTORES LOCAIS.	UNIDADE
*PUBLICAR, ANUALMENTE, UMA REVISTA COM CONTEÚDO ARTÍSTICO E CULTURAL.	UNIDADE
*REALIZAR, ANUALMENTE, 1 CONCURSO DE POESIA, FICÇÃO E PATRIMÔNIO/MEMÓRIA, CONTEMPLANDO SEIS AGENTES CULTURAIS.	UNIDADE

FONTES DE RECURSO

Municipal	300.000,00
TOTAL	300.000,00



PREFEITURA MUNICIPAL DO NATAL
RUA ULISSES CALDAS, 81
NATAL - RN
08432324900 - CNPJ : 08.241.747/0001-43

www.natal.m.gov.br

RELATÓRIO DE PROJETOS/ATIVIDADES CADASTRADAS
Mostrar somente com vínculo com Órgão/Unidade

DADOS DA ATIVIDADE/PROJETO

Código: 1073
Órgão: FUNDAÇÃO CULTURAL CAPITANIA DAS ARTES/FUNCARTE
Tipo: PROJETO
Título: AÇÕES DE APOIO AO PATRIMÔNIO HISTÓRICO E CULTURAL
ODS(s) Vinculado(s): 11 - CIDADES E COMUNIDADES SUSTENTÁVEIS
Programa: 149 - CULTURA E ECONOMIA CRIATIVA
Produto: AÇÕES REALIZADAS
Objetivo: VIABILIZAR O REGISTRO E TOMBAMENTO DAS OBRAS DE ARTE DO PATRIMÔNIO HISTÓRICO E CULTURAL DO MUNICÍPIO
Abrangência: MUNICÍPIO
Origem: PODER PÚBLICO

METAS

DESCRIÇÃO	UNIDADE DE MEDIDA
*AMPLIAR PARA 5 O NÚMERO DE PROFISSIONAIS E/OU EQUIPE DE PROFISSIONAIS ESPECIALIZADOS PARA REALIZAR SERVIÇO DE REGISTRO, DOSSIÊS, TOMBAMENTOS E DIAGNÓSTICOS DO PATRIMÔNIO CULTURAL DO MUNICÍPIO.	UNIDADE
*APOIAR, ANUALMENTE, 10 GRUPOS DE TRADIÇÃO DA CULTURA POPULAR COM A AQUISIÇÃO DE FIGURINOS, ARTEFATOS ARTÍSTICOS E APOIO À MANUTENÇÃO DAS PRÁTICAS COLETIVAS, EM TODAS AS REGIÕES DO MUNICÍPIO.	UNIDADE
*DISPONIBILIZAR PARA A SOCIEDADE 1 BANCO DE DADOS DO PATRIMÔNIO CULTURAL.	UNIDADE
*PROMOVER, ANUALMENTE, 5 AÇÕES DE PRODUÇÃO E DIVULGAÇÃO DE CONTEÚDOS CULTURAIS E ARTÍSTICOS QUE VALORIZEM A HISTÓRIA DO MUNICÍPIO, SUA CULTURA, TEÓRICOS E AUTORES.	UNIDADE
*PUBLICAR, ANUALMENTE, 1 DOSSIÊ DO PATRIMÔNIO CULTURAL DO MUNICÍPIO.	UNIDADE
*REALIZAR 2 INVENTÁRIOS DO PATRIMÔNIO CULTURAL.	UNIDADE
*REALIZAR 2 PROJETOS DE TOMBAMENTO DE BENS TANGÍVEIS.	UNIDADE
*REALIZAR, ANUALMENTE, UMA ATUALIZAÇÃO E MODERNIZAÇÃO DA PLATAFORMA MAPA CULTURAL DE NATAL.	UNIDADE

FONTES DE RECURSO

Municipal	800.000,00
TOTAL	800.000,00

DADOS DA ATIVIDADE/PROJETO

Código: 1202
Órgão: FUNDAÇÃO CULTURAL CAPITANIA DAS ARTES/FUNCARTE
Tipo: PROJETO
Título: PROMOÇÃO E APOIO ÀS INICIATIVAS CRIATIVAS
ODS(s) Vinculado(s): 4 - EDUCAÇÃO DE QUALIDADE
11 - CIDADES E COMUNIDADES SUSTENTÁVEIS
Programa: 149 - CULTURA E ECONOMIA CRIATIVA
Produto: AÇÕES APOIADAS
Objetivo: PROMOVER E APOIAR INICIATIVAS ARTÍSTICAS E CULTURAIS VOLTADAS PARA O PÚBLICO INFANTIL E INFANTO



PREFEITURA MUNICIPAL DO NATAL
RUA ULISSES CALDAS, 81
NATAL - RN
08432324900 - CNPJ : 08.241.747/0001-43

www.natal.m.gov.br

RELATÓRIO DE PROJETOS/ATIVIDADES CADASTRADAS
Mostrar somente com vínculo com Órgão/Unidade

JUVENIL
Abrangência: MUNICÍPIO
Origem: PODER PÚBLICO

METAS	
DESCRIÇÃO	UNIDADE DE MEDIDA
*APOIAR 16 PROJETOS VOLTADOS PARA O PÚBLICO INFANTIL E INFANTO-JUVENIL, ATRAVÉS DE EDITAL, INCLUINDO CRIANÇAS E ADOLESCENTES COM DEFICIÊNCIA.	UNIDADE
*INSTITUIR E IMPLEMENTAR 1 PROGRAMA MUNICIPAL PARA INCENTIVO ÀS AÇÕES CULTURAIS EM ESPAÇOS PÚBLICOS, COMO MERCADOS, PRAÇAS E PARQUES, NOS BAIRROS DAS QUATRO REGIÕES ADMINISTRATIVAS DA CIDADE.	UNIDADE
*PROMOVER 8 ATIVIDADES DIRECIONADAS PARA A POPULAÇÃO DE FAIXA ETÁRIA INFANTIL E INFANTO JUVENIL.	UNIDADE
FONTES DE RECURSO	
Municipal	200.000,00
TOTAL	200.000,00

DADOS DA ATIVIDADE/PROJETO	
Código:	2067
Órgão:	FUNDAÇÃO CULTURAL CAPITANIA DAS ARTES/FUNCARTE
Tipo:	ATIVIDADE
Título:	APOIO ÀS FESTAS TRADICIONAIS E AOS FESTEJOS POPULARES DO MUNICÍPIO DO NATAL
ODS(s) Vinculado(s):	8 - TRABALHO DECENTE E CRESCIMENTO ECONÔMICO 11 - CIDADES E COMUNIDADES SUSTENTÁVEIS
Programa:	149 - CULTURA E ECONOMIA CRIATIVA
Produto:	AÇÕES APOIADAS
Objetivo:	OFERECER À POPULAÇÃO ACESSO E APOIO ÀS MANIFESTAÇÕES TRADICIONAIS E FESTEJOS POPULARES
Abrangência:	MUNICÍPIO
Origem:	PODER PÚBLICO

METAS	
DESCRIÇÃO	UNIDADE DE MEDIDA
*APOIAR, ANUALMENTE, A REALIZAÇÃO DE 16 PROJETOS DE FESTIVAIS DE QUADRILHAS JUNINAS E/OU ARRAIÁS DE RUA, ATENDENDO AS QUATRO REGIÕES DA CIDADE, COM NO MÍNIMO UM PROJETO EM CADA UMA DELAS.	UNIDADE
*APOIAR, ANUALMENTE, A REALIZAÇÃO DE UMA PROGRAMAÇÃO DE QUADRILHAS JUNINAS NAS QUATRO REGIÕES ADMINISTRATIVAS DA CIDADE.	UNIDADE
*CRIAR 1 CALENDÁRIO FIXO DE EVENTOS CULTURAIS, PROMOVENDO O DESTINO NATAL DE FORMA CONSISTENTE E COM ANTECEDÊNCIA EM FEIRAS TURÍSTICAS, COM BASE EM EVENTOS TRADICIONAIS COMO O CARNAVAL, SÃO JOÃO, NATAL EM NATAL, FESTIVAL LITERÁRIO E VERÃO EM NATAL.	UNIDADE
*REALIZAR 4 PROGRAMAÇÕES QUE CONTEMPLAM O APOIO PARA AS ESCOLAS DE SAMBA, TRIBOS DE ÍNDIOS E BLOCOS CARNAVALESCOS.	UNIDADE
*REALIZAR, ANUALMENTE, 3 GRANDES EVENTOS COM AS PRINCIPAIS ATIVIDADES CULTURAIS DOS CICLOS CARNAVALESCO, JUNINO E	UNIDADE

**PREFEITURA MUNICIPAL DO NATAL**

RUA ULISSES CALDAS, 81

NATAL - RN

08432324900 - CNPJ : 08.241.747/0001-43

www.natal.m.gov.br

RELATÓRIO DE PROJETOS/ATIVIDADES CADASTRADAS

Mostrar somente com vínculo com Órgão/Unidade

NATALINO.

*REALIZAR, ANUALMENTE, 4 FEIRAS DE CULTURA E ARTE EM CADA UMA DAS QUATRO REGIÕES ADMINISTRATIVAS DA CIDADE. UNIDADE

*REALIZAR, ANUALMENTE, 4 PROGRAMAÇÕES DIVERSAS EM COMEMORAÇÃO AO CARNAVAL DE NATAL. UNIDADE

FONTES DE RECURSO

Municipal	14.650.000,00
TOTAL	14.650.000,00

DADOS DA ATIVIDADE/PROJETO

Código: 2075
Órgão: FUNDAÇÃO CULTURAL CAPITANIA DAS ARTES/FUNCARTE
Tipo: ATIVIDADE
Título: REALIZAÇÃO DAS COMEMORAÇÕES DO NATAL EM NATAL
ODS(s) Vinculado(s): 8 - TRABALHO DECENTE E CRESCIMENTO ECONÔMICO
11 - CIDADES E COMUNIDADES SUSTENTÁVEIS
Programa: 149 - CULTURA E ECONOMIA CRIATIVA
Produto: AÇÕES REALIZADAS
Objetivo: OFERTAR À POPULAÇÃO A REALIZAÇÃO DE ESPETÁCULOS, FESTIVAIS LITERÁRIOS (FLIN), FEIRAS DE GASTRONOMIA E ARTE E FESTIVAIS ARTÍSTICOS E CULTURAIS DENTRO DAS COMEMORAÇÕES DO CICLO NATALINO DO MUNICÍPIO DO NATAL
Abrangência: MUNICÍPIO
Origem: PODER PÚBLICO

METAS

DESCRIÇÃO	UNIDADE DE MEDIDA
*ATRAIR, ANUALMENTE, 400.000 PESSOAS NAS COMEMORAÇÕES DO NATAL EM NATAL.	UNIDADE
*ENVOLVER 15 ESCOLAS MUNICIPAIS NA PROGRAMAÇÃO DO FESTIVAL LITERÁRIO DE NATAL.	UNIDADE
*REALIZAR 4 PROGRAMAÇÕES ARTÍSTICAS E CULTURAIS EM COMEMORAÇÃO AO ANIVERSÁRIO DA CIDADE DO NATAL.	UNIDADE
*REALIZAR, ANUALMENTE, 4 PROGRAMAÇÕES ARTÍSTICAS E CULTURAIS EM COMEMORAÇÃO AO NATAL EM NATAL.	UNIDADE
*REALIZAR, ANUALMENTE, UMA PROGRAMAÇÃO ARTÍSTICA E CULTURAL EM COMEMORAÇÃO AS FESTIVIDADES DA TRADICIONAL. FESTA DE REIS.	UNIDADE
*REATIVAR O FESTIVAL LITERÁRIO DE NATAL (FLIN).	UNIDADE

FONTES DE RECURSO

Municipal	15.000.000,00
TOTAL	15.000.000,00

DADOS DA ATIVIDADE/PROJETO

Código: 2255
Órgão: FUNDAÇÃO CULTURAL CAPITANIA DAS ARTES/FUNCARTE
Tipo: ATIVIDADE



PREFEITURA MUNICIPAL DO NATAL
RUA ULISSES CALDAS, 81
NATAL - RN
08432324900 - CNPJ : 08.241.747/0001-43

www.natal.m.gov.br

RELATÓRIO DE PROJETOS/ATIVIDADES CADASTRADAS
Mostrar somente com vínculo com Órgão/Unidade

Título: CONSTRUÇÃO, REFORMA, MANUTENÇÃO E RESTAURAÇÃO DE ESPAÇOS E EQUIPAMENTOS CULTURAIS
ODS(s) Vinculado(s): 9 - INDÚSTRIA, INOVAÇÃO E INFRAESTRUTURA
11 - CIDADES E COMUNIDADES SUSTENTÁVEIS
Programa: 149 - CULTURA E ECONOMIA CRIATIVA
Produto: CONSTRUÇÃO, REFORMA, MANUTENÇÃO E RESTAURAÇÃO REALIZADA
Objetivo: POSSIBILITAR AS CONDIÇÕES NECESSÁRIAS PARA A REALIZAÇÃO DE ATIVIDADES E SERVIÇOS ARTÍSTICOS E CULTURAIS NOS ESPAÇOS E EQUIPAMENTOS CULTURAIS GERIDOS PELO MUNICÍPIO
Abrangência: MUNICÍPIO
Origem: PODER PÚBLICO

METAS	
DESCRIÇÃO	UNIDADE DE MEDIDA
*ADQUIRIR 20 LOTES CONSTITUÍDOS DE EQUIPAMENTOS DIVERSOS (EQUIPAMENTOS ELETRÔNICOS, HIDRÁULICOS, MOBILIÁRIO) NECESSÁRIOS ÀS ATIVIDADES DOS ESPAÇOS CULTURAIS DO MUNICÍPIO.	UNIDADE
*CONSTRUIR, REFORMAR E/OU RESTAURAR AS DEPENDÊNCIAS DE 14 ESPAÇOS CULTURAIS GERIDOS PELO MUNICÍPIO.	UNIDADE
*MANTER 100% DOS EQUIPAMENTOS CULTURAIS GERIDOS PELO MUNICÍPIO.	PERCENTUAL
*REALIZAR OBRAS DE MANUTENÇÃO NOS CEUS DE LAGOA AZUL E DE FELIPE CAMARÃO, ATRAVÉS DE PARCERIA COM A SEMTAS E UTILIZAÇÃO DE RECURSOS DA POLÍTICA NACIONAL ALDIR BLANC.	UNIDADE
*REALIZAR REFORMA E OBRAS DE MANUTENÇÃO EM 2 CEUS (MOACY CIRNE E MANOEL MARINHEIRO).	UNIDADE
*REFORMAR 3 BIBLIOTECAS PÚBLICAS COMUNITÁRIAS E/OU PARCEIRAS DAS AÇÕES LITERÁRIAS DO MUNICÍPIO.	UNIDADE
*REFORMAR A BIBLIOTECA PÚBLICA MUNICIPAL ESMERALDO SIQUEIRA.	UNIDADE
*REFORMAR E MANTER 2 ESTAÇÕES CIDADANIA.	UNIDADE
*REFORMAR E REQUALIFICAR O PRÉDIO DA FUNDAÇÃO CAPITANIA DAS ARTES.	UNIDADE
*REVITALIZAR O ESPAÇO CULTURAL CHICO MISÉRIA (ANTIGA ÁREA DE LAZER DO PANATIS) E ESPAÇO CULTURAL JESIEL FIGUEIREDO.	UNIDADE
FONTES DE RECURSO	
Municipal	11.200.000,00
TOTAL	11.200.000,00

DADOS DA ATIVIDADE/PROJETO	
Código:	1054
Órgão:	FUNDAÇÃO CULTURAL CAPITANIA DAS ARTES/FUNCARTE
Tipo:	PROJETO
Título:	CRIAÇÃO E IMPLEMENTAÇÃO DE PROGRAMA DE FOMENTO AO TURISMO CULTURAL
ODS(s) Vinculado(s):	8 - TRABALHO DECENTE E CRESCIMENTO ECONÔMICO 11 - CIDADES E COMUNIDADES SUSTENTÁVEIS
Programa:	149 - CULTURA E ECONOMIA CRIATIVA
Produto:	PROGRAMA CRIADO E IMPLEMENTADO
Objetivo:	CRIAR, IMPLEMENTAR E APOIAR PROGRAMAS, PROJETOS E PRODUTOS DE PROMOÇÃO ARTÍSTICA E CULTURAL



PREFEITURA MUNICIPAL DO NATAL
RUA ULISSES CALDAS, 81
NATAL - RN
08432324900 - CNPJ : 08.241.747/0001-43

www.natal.m.gov.br

RELATÓRIO DE PROJETOS/ATIVIDADES CADASTRADAS
Mostrar somente com vínculo com Órgão/Unidade

QUE FORTALEÇAM O TURISMO CULTURAL NA CAPITAL
Abrangência: MUNICÍPIO
Origem: SOCIEDADE E PODER PÚBLICO

METAS	
DESCRIÇÃO	UNIDADE DE MEDIDA
*APOIAR 8 PROJETOS DE CRIAÇÃO DE PRODUTOS ARTÍSTICOS PARA PROMOÇÃO E COMERCIALIZAÇÃO EM ROTEIROS TURÍSTICOS MUNICIPAIS, EM TODAS AS REGIÕES.	UNIDADE
*CRIAR 1 CENTRO CULTURAL PÚBLICO COM FOCO NA JUVENTUDE, CONTEMPLANDO ESPAÇOS ESTRUTURADOS PARA OFICINAS DE MÚSICA, DANÇA, TEATRO, ARTES VISUAIS E MULTIMÍDIA.	UNIDADE
*CRIAR E IMPLEMENTAR 4 PROJETOS DE PROGRAMAÇÃO ARTÍSTICA E CULTURAL VINCULADA A ROTEIROS TURÍSTICOS PLANEJADOS, EM TODAS AS REGIÕES.	UNIDADE
FONTES DE RECURSO	
Municipal	800.000,00
TOTAL	800.000,00

DADOS DA ATIVIDADE/PROJETO	
Código:	1136
Órgão:	FUNDAÇÃO CULTURAL CAPITANIA DAS ARTES/FUNCARTE
Tipo:	PROJETO
Título:	IMPLANTAÇÃO E IMPLEMENTAÇÃO DE PROJETOS E ESPAÇOS DE ARTES
ODS(s) Vinculado(s):	4 - EDUCAÇÃO DE QUALIDADE 8 - TRABALHO DECENTE E CRESCIMENTO ECONÔMICO 11 - CIDADES E COMUNIDADES SUSTENTÁVEIS
Programa:	149 - CULTURA E ECONOMIA CRIATIVA
Produto:	PROJETOS E ESPAÇOS IMPLANTADOS E IMPLEMENTADOS
Objetivo:	INCENTIVAR OS ARTISTAS DO CAMPO DAS ARTES, DISPONIBILIZANDO ESPAÇOS PÚBLICOS PARA A CRIAÇÃO ARTÍSTICA, E O GRAFITE COM ARTE URBANA, CONTRIBUINDO COM A REQUALIFICAÇÃO ESTÉTICA DOS LOCAIS E POTENCIALIZANDO-OS PARA O TURISMO URBANO E CULTURAL
Abrangência:	MUNICÍPIO
Origem:	PODER PÚBLICO

METAS	
DESCRIÇÃO	UNIDADE DE MEDIDA
*ADQUIRIR 100% DOS INSUMOS NECESSÁRIOS PARA A CRIAÇÃO ARTÍSTICA DOS PROJETOS SELECIONADOS.	PERCENTUAL
*ATENDER 28 ARTISTAS CIRCENSES.	UNIDADE
*ATENDER 60 ARTISTAS VISUAIS.	UNIDADE
*DISPONIBILIZAR 200 ESPAÇOS PÚBLICOS PARA CRIAÇÃO ARTÍSTICA VISUAL (GRAFFITI)	UNIDADE
*ELABORAR 4 PROGRAMAÇÕES ARTÍSTICA PARA EXECUÇÃO EM PRAÇAS PÚBLICAS.	UNIDADE
*FOMENTAR, ANUALMENTE, A REALIZAÇÃO DE 12 AÇÕES POPULARES E EXPRESSÕES ARTÍSTICAS EM REDUTOS CULTURAIS DO MUNICÍPIO, COMO BECO DA LAMA, SAMBA DAS ROCAS, ESCADARIA DE MÃE LUÍZA, ENTRE OUTROS ESPAÇOS SIMBÓLICOS DE CIRCULAÇÃO	UNIDADE



PREFEITURA MUNICIPAL DO NATAL
RUA ULISSES CALDAS, 81
NATAL - RN
08432324900 - CNPJ : 08.241.747/0001-43

www.natal.m.gov.br

RELATÓRIO DE PROJETOS/ATIVIDADES CADASTRADAS
Mostrar somente com vínculo com Órgão/Unidade

CULTURAL.

*IMPLANTAR 4 MUSEUS A CÉU ABERTO.	UNIDADE
*IMPLANTAR E IMPLEMENTAR 4 PRAÇAS DE CIRCO NO MUNICÍPIO.	UNIDADE
*MANTER E RESTAURAR 160 OBRAS ARTÍSTICAS INSTALADAS EM LOGRADOUROS PÚBLICOS.	UNIDADE
*REALIZAR, ANUALMENTE, 4 CONCERTOS DA BANDA SINFÔNICA.	UNIDADE
*REALIZAR, ANUALMENTE, 4 EXPOSIÇÕES DE ARTES VISUAIS.	UNIDADE
*REATIVAR O CENTRO MUNICIPAL DE ARTES INTEGRADAS (CMAI) NA ÁREA DE LAZER PANATIS.	UNIDADE
*REATIVAR O MUSEU DJALMA MARANHÃO, PARA FORTALECERMOS A CULTURA POPULAR.	UNIDADE

FONTES DE RECURSO

Municipal	300.000,00
Federal	5.200.000,00
TOTAL	5.500.000,00

DADOS DA ATIVIDADE/PROJETO

Código:	2019
Órgão:	FUNDAÇÃO CULTURAL CAPITANIA DAS ARTES/FUNCARTE
Tipo:	ATIVIDADE
Título:	FORTALCIMENTO DO FUNDO MUNICIPAL DE INCETIVO À CULTURA - FIC
ODS(s) Vinculado(s):	8 - TRABALHO DECENTE E CRESCIMENTO ECONÔMICO 11 - CIDADES E COMUNIDADES SUSTENTÁVEIS
Programa:	149 - CULTURA E ECONOMIA CRIATIVA
Produto:	FUNDO MUNICIPAL FORTALECIDO
Objetivo:	APOIAR AS INICIATIVAS ARTÍSTICAS E CULTURAIS POR MEIO DE PROJETOS QUE CONTRIBUAM PARA O ACESSO DA POPULAÇÃO À CULTURA, ATRAVÉS DOS RECURSOS DO FIC.
Abrangência:	MUNICÍPIO
Origem:	PODER PÚBLICO

METAS

DESCRIÇÃO	UNIDADE DE MEDIDA
*APOIAR 150 AÇÕES DO PATRIMÔNIO CULTURAL DO MUNICÍPIO	UNIDADE
*CONTEMPLAR 100% DOS PROJETOS APROVADOS PELO CONSELHO MUNICIPAL DE CULTURA	PERCENTUAL

FONTES DE RECURSO

Municipal	1.000.000,00
TOTAL	1.000.000,00

DADOS DA ATIVIDADE/PROJETO

Código:	2023
Órgão:	FUNDAÇÃO CULTURAL CAPITANIA DAS ARTES/FUNCARTE
Tipo:	ATIVIDADE
Título:	REALIZAÇÃO DAS AÇÕES DE PROMOÇÃO MUSICAL E ATIVIDADES DA BANDA SINFÔNICA DE NATAL
ODS(s) Vinculado(s):	8 - TRABALHO DECENTE E CRESCIMENTO ECONÔMICO



PREFEITURA MUNICIPAL DO NATAL
RUA ULISSES CALDAS, 81
NATAL - RN
08432324900 - CNPJ : 08.241.747/0001-43

www.natal.m.gov.br

RELATÓRIO DE PROJETOS/ATIVIDADES CADASTRADAS
Mostrar somente com vínculo com Órgão/Unidade

Programa: 11 - CIDADES E COMUNIDADES SUSTENTÁVEIS
Programa: 149 - CULTURA E ECONOMIA CRIATIVA
Produto: AÇÕES REALIZADAS
Objetivo: OFERTAR AS CONDIÇÕES PARA REALIZAÇÃO DA PROGRAMAÇÃO ANUAL DE CONCERTOS OFICIAIS E DIDÁTICOS DA BANDA SINFÔNICA DO MUNICÍPIO DO NATAL E DE SUAS ATIVIDADES DE PROMOÇÃO E FORMAÇÃO MUSICAL
Abrangência: MUNICÍPIO
Origem: PODER PÚBLICO

METAS	
DESCRIÇÃO	UNIDADE DE MEDIDA
*ADQUIRIR 100% DOS EQUIPAMENTOS, INSTRUMENTOS MUSICAIS, PARTITURAS E MATERIAL DE ACERVO NECESSÁRIOS PARA A OPERACIONALIZAÇÃO DA BANDA SINFÔNICA DO MUNICÍPIO.	PERCENTUAL
*APOIAR A CONTRATAÇÃO DE 80 CONVIDADOS ARTISTAS E MÚSICOS PARA PARTICIPAR, INTEGRAR OU LECIONAR EM AÇÕES, EVENTOS E CURSOS PROMOVIDOS PELA BANDA SINFÔNICA DO MUNICÍPIO.	UNIDADE
*ATENDER, ANUALMENTE, 100% DOS MÚSICOS INTEGRANTES DA BANDA SINFÔNICA DE NATAL COM A REALIZAÇÃO DE CURSOS, OFICINAS E ATIVIDADES DE QUALIFICAÇÃO.	PERCENTUAL
*CRIAR 1 ESCOLA DE MÚSICA PARA PROMOVER A EDUCAÇÃO MUSICAL COMO FERRAMENTA DE INCLUSÃO SOCIAL E DESENVOLVIMENTO CULTURAL.	UNIDADE
*CRIAR 1 ESPAÇO QUALIFICADO PARA ENSAIOS, PREPARAÇÃO E FORMAÇÃO CONTINUADA DA ORQUESTRA SINFÔNICA MUNICIPAL, VOLTADO À REALIZAÇÃO DE CONCERTOS DIDÁTICOS E POPULARES NAS DIVERSAS REGIÕES DA CIDADE.	UNIDADE
*CRIAR UM PLANO DE CARGOS E SALÁRIOS DA ORQUESTRA MUNICIPAL.	UNIDADE
*REALIZAR 112 CONCERTOS SINFÔNICOS OFICIAIS DA BANDA SINFÔNICA DA CIDADE DO NATAL.	UNIDADE
*REALIZAR, ANUALMENTE, 28 CONCERTOS SINFÔNICOS DIDÁTICOS DA BANDA SINFÔNICA DA CIDADE DO NATAL, EM DIFERENTES REGIÕES DA CIDADE.	UNIDADE

FONTES DE RECURSO	
Municipal	300.000,00
Federal	100.000,00
TOTAL	400.000,00

DADOS DA ATIVIDADE/PROJETO	
Código:	2039
Órgão:	FUNDAÇÃO CULTURAL CAPITANIA DAS ARTES/FUNCARTE
Tipo:	ATIVIDADE
Título:	FOMENTO À CADEIA PRODUTIVA DO AUDIOVISUAL
ODS(s) Vinculado(s):	8 - TRABALHO DECENTE E CRESCIMENTO ECONÔMICO 11 - CIDADES E COMUNIDADES SUSTENTÁVEIS
Programa:	149 - CULTURA E ECONOMIA CRIATIVA
Produto:	CADEIA PRODUTIVA FOMENTADA
Objetivo:	INCENTIVAR A PRODUÇÃO AUDIOVISUAL E AS TECNOLOGIAS DIGITAIS, EM TODAS AS SUAS FORMAS E GÊNEROS
Abrangência:	MUNICÍPIO



PREFEITURA MUNICIPAL DO NATAL
RUA ULISSES CALDAS, 81
NATAL - RN
08432324900 - CNPJ : 08.241.747/0001-43

www.natal.m.gov.br

RELATÓRIO DE PROJETOS/ATIVIDADES CADASTRADAS
Mostrar somente com vínculo com Órgão/Unidade

Origem: PODER PÚBLICO

METAS	
DESCRIÇÃO	UNIDADE DE MEDIDA
*APOIAR 50 PRODUÇÕES AUDIOVISUAIS ENTRE LONGAS, ANIMAÇÃO E CURTAS METRAGENS EM TODAS AS VERTENTES, ATRAVÉS DO CINE NATAL.	UNIDADE
*APOIAR E/OU REALIZAR 8 FESTIVAIS DE AUDIOVISUAL NO MUNICÍPIO DO NATAL.	UNIDADE
*GARANTIR, ANUALMENTE, A EXECUÇÃO DE 10 AÇÕES VOLTADAS À PRODUÇÃO, CIRCULAÇÃO E FORMAÇÃO EM AUDIOVISUAL NO MUNICÍPIO.	UNIDADE
FONTES DE RECURSO	
Municipal	500.000,00
TOTAL	500.000,00

DADOS DA ATIVIDADE/PROJETO	
Código:	2253
Órgão:	FUNDAÇÃO CULTURAL CAPITANIA DAS ARTES/FUNCARTE
Tipo:	ATIVIDADE
Título:	REALIZAÇÃO E PROMOÇÃO DE APRESENTAÇÕES ARTÍSTICAS E CULTURAIS
ODS(s) Vinculado(s):	8 - TRABALHO DECENTE E CRESCIMENTO ECONÔMICO 11 - CIDADES E COMUNIDADES SUSTENTÁVEIS
Programa:	149 - CULTURA E ECONOMIA CRIATIVA
Produto:	APRESENTAÇÕES ARTÍSTICAS E CULTURAIS REALIZADAS
Objetivo:	REALIZAR CONVÊNIOS E FIRMAR TERMOS DE FOMENTO, DISPONIBILIZANDO À POPULAÇÃO APRESENTAÇÕES E EVENTOS DE DIFERENTES MANIFESTAÇÕES ARTÍSTICAS E CULTURAIS
Abrangência:	MUNICÍPIO
Origem:	PODER PÚBLICO

METAS	
DESCRIÇÃO	UNIDADE DE MEDIDA
*APOIAR 4 EDIÇÕES DA SEMANA DO DIA INTERNACIONAL DO CIRCO.	UNIDADE
*APOIAR, ANUALMENTE, A REALIZAÇÃO DE 32 PROJETOS DE FESTIVAIS DE GRUPOS TRADICIONAIS DE CULTURA POPULAR AFRO-AMERÍNDIA.	UNIDADE
*ATUALIZAR E DIVULGAR 100% DAS ATIVIDADES DA AGENDA CULTURAL DO MUNICÍPIO NO MAPA CULTURAL DE NATAL.	PERCENTUAL
*REALIZAR 100 EVENTOS ARTÍSTICOS E CULTURAIS PELAS UNIDADES DE FORMAÇÃO DA FUNCARTE.	UNIDADE
*REALIZAR 800 APRESENTAÇÕES ARTÍSTICAS E CULTURAIS NO MUNICÍPIO DO NATAL.	UNIDADE
FONTES DE RECURSO	
Municipal	2.000.000,00
TOTAL	2.000.000,00

DADOS DA ATIVIDADE/PROJETO	
----------------------------	--



PREFEITURA MUNICIPAL DO NATAL
RUA ULISSES CALDAS, 81
NATAL - RN
08432324900 - CNPJ : 08.241.747/0001-43

www.natal.rn.gov.br

RELATÓRIO DE PROJETOS/ATIVIDADES CADASTRADAS
Mostrar somente com vínculo com Órgão/Unidade

Código: 2258
Órgão: FUNDAÇÃO CULTURAL CAPITANIA DAS ARTES/FUNCARTE
Tipo: ATIVIDADE
Título: IMPLEMENTAÇÃO DA POLÍTICA DE EDITAIS NA ÁREA DA CULTURA
ODS(s) Vinculado(s): 4 - EDUCAÇÃO DE QUALIDADE
8 - TRABALHO DECENTE E CRESCIMENTO ECONÔMICO
11 - CIDADES E COMUNIDADES SUSTENTÁVEIS
16 - PAZ, JUSTIÇA E INSTITUIÇÕES EFICAZES
17 - PARCERIAS E MEIOS DE IMPLEMENTAÇÃO
Programa: 149 - CULTURA E ECONOMIA CRIATIVA
Produto: POLÍTICA IMPLEMENTADA
Objetivo: DEMOCRATIZAR O ACESSO AOS RECURSOS PÚBLICOS POR MEIO DE EDITAIS E CHAMADAS PÚBLICAS PARA A POPULAÇÃO, VISANDO A SELEÇÃO DE PROJETOS QUE ATENDAM ÀS DEMANDAS DE PRODUTOS, BENS E SERVIÇOS ARTÍSTICO CULTURAIS
Abrangência: MUNICÍPIO
Origem: PODER PÚBLICO

METAS		
DESCRIÇÃO		UNIDADE DE MEDIDA
*AMPLIAR EM 100% OS INVESTIMENTOS DE CONCURSOS E EDITAIS PARA O FOMENTO DAS DIVERSAS ARTES, GRUPOS, AGENTES E PRODUTORES CULTURAIS.		PERCENTUAL
*APROVAR 800 PROJETOS E PROPOSTAS DE INCENTIVO À CULTURA POR MEIO DE EDITAIS E CHAMADAS PÚBLICAS.		UNIDADE
*ATENDER A 10 METAS DO PLANO MUNICIPAL DE CULTURA ATRAVÉS DE EDITAIS E/OU CHAMADAS PÚBLICAS.		UNIDADE
*REALIZAR 4 EDITAIS PARA A SOCIEDADE CIVIL ATUANTE NA CADEIA PRODUTIVA DA CULTURA, VOLTADOS PARA APRESENTAÇÕES CULTURAIS E FOMENTO.		UNIDADE
FONTES DE RECURSO		
Municipal	3.000.000,00	
TOTAL	3.000.000,00	

DADOS DA ATIVIDADE/PROJETO		
Código:	2268	
Órgão:	FUNDAÇÃO CULTURAL CAPITANIA DAS ARTES/FUNCARTE	
Tipo:	ATIVIDADE	
Título:	APOIO AO TEATRO	
ODS(s) Vinculado(s):	4 - EDUCAÇÃO DE QUALIDADE 8 - TRABALHO DECENTE E CRESCIMENTO ECONÔMICO 11 - CIDADES E COMUNIDADES SUSTENTÁVEIS	
Programa:	149 - CULTURA E ECONOMIA CRIATIVA	
Produto:	AÇÕES APOIADAS	
Objetivo:	OFERTAR AS CONDIÇÕES DE REALIZAÇÃO DAS ATIVIDADES DE FORMAÇÃO E FOMENTO DO TEATRO SANDOVAL WANDERLEY E DOS FESTIVAIS, ESPETÁCULOS, GRUPOS, COLETIVOS E CIAS TEATRAIS	
Abrangência:	MUNICÍPIO	
Origem:	PODER PÚBLICO	
METAS		



PREFEITURA MUNICIPAL DO NATAL
RUA ULISSES CALDAS, 81
NATAL - RN
08432324900 - CNPJ : 08.241.747/0001-43

www.natal.m.gov.br

RELATÓRIO DE PROJETOS/ATIVIDADES CADASTRADAS
Mostrar somente com vínculo com Órgão/Unidade

DESCRIÇÃO	UNIDADE DE MEDIDA
*APOIAR 40 GRUPOS/CIAS ATRAVÉS DA AQUISIÇÃO DE ARTEFATOS E INSUMOS PARA A CRIAÇÃO DE ESPETÁCULOS TEATRAIS.	UNIDADE
*APOIAR A REALIZAÇÃO DE 4 ATIVIDADES EDUCATIVAS PROMOVIDAS PELA ESCOLA MUNICIPAL DE TEATRO CARLOS NEREU DE SOUZA, COMPREENDENDO UMA GRADE ANUAL DE CURSOS E OFICINAS LIVRES.	UNIDADE
*APOIAR A REALIZAÇÃO DE 8 MOSTRAS TEATRAIS E/OU FESTIVAIS DE TEATRO.	UNIDADE
*APOIAR E SELECIONAR 40 PROJETOS DE GRUPOS, PERFORMANCES E/OU ESPETÁCULOS TEATRAIS, QUANTO DA REALIZAÇÃO DE PROGRAMAÇÃO DO TEATRO SANDOVAL WANDERLEY.	UNIDADE
*CRIAR 1 PROGRAMA QUE ESTABELEÇA COTA MÍNIMA DE PARTICIPAÇÃO DE ELENCO NEGRO QUANDO DIAGNOSTICADO A AUSÊNCIA DE ELENCO E/OU DA REFERIDA TEMÁTICA ÉTNICA NA PROMOÇÃO E APOIO À ESPETÁCULOS.	UNIDADE
*REABRIR A ESCOLA MUNICIPAL DE TEATRO CARLOS NEREU DE SOUZA PARA FOMENTAR OS GRUPOS DE TEATRO, MÚSICA E OUTRAS ARTES.	UNIDADE

FONTES DE RECURSO

Municipal	300.000,00
TOTAL	300.000,00

DADOS DA ATIVIDADE/PROJETO

Código:	2269
Órgão:	FUNDAÇÃO CULTURAL CAPITANIA DAS ARTES/FUNCARTE
Tipo:	ATIVIDADE
Título:	APOIO À MÚSICA
ODS(s) Vinculado(s):	8 - TRABALHO DECENTE E CRESCIMENTO ECONÔMICO 11 - CIDADES E COMUNIDADES SUSTENTÁVEIS 17 - PARCERIAS E MEIOS DE IMPLEMENTAÇÃO
Programa:	149 - CULTURA E ECONOMIA CRIATIVA
Produto:	AÇÕES APOIADAS
Objetivo:	APOIAR, FORMAR, FOMENTAR, PROMOVER E CIRCULAR A CADEIA PRODUTIVA DA MÚSICA (INTÉRPRETES, INSTRUMENTAL, GRUPOS E TÉCNICOS)
Abrangência:	MUNICÍPIO
Origem:	PODER PÚBLICO

METAS

DESCRIÇÃO	UNIDADE DE MEDIDA
*APOIAR A PARTICIPAÇÃO DE 80 MÚSICOS/INSTRUMENTISTAS, GRUPOS E/OU INTÉRPRETES EM DIFERENTES EVENTOS PROMOVIDOS NO MUNICÍPIO.	UNIDADE
*APOIAR A PROMOÇÃO DE 100 PRODUTOS MUSICAIS FÍSICOS OU VIRTUAIS (DIGITAIS).	UNIDADE
*APOIAR A REALIZAÇÃO DE 120 ESPETÁCULOS MUSICAIS.	UNIDADE
*APOIAR A REALIZAÇÃO DE 40 CURSOS/OFICINAS E INTERCÂMBIOS MUSICAIS.	UNIDADE



PREFEITURA MUNICIPAL DO NATAL
RUA ULISSES CALDAS, 81
NATAL - RN
08432324900 - CNPJ : 08.241.747/0001-43

www.natal.m.gov.br

RELATÓRIO DE PROJETOS/ATIVIDADES CADASTRADAS
Mostrar somente com vínculo com Órgão/Unidade

*REALIZAR, ANUALMENTE, 4 PROGRAMAÇÕES DIVERSAS, CONTEMPLANDO DIFERENTES GÊNEROS E SEGMENTOS ARTÍSTICOS. UNIDADE

FONTES DE RECURSO	
Municipal	300.000,00
TOTAL	300.000,00

DADOS DA ATIVIDADE/PROJETO	
Código:	2270
Órgão:	FUNDAÇÃO CULTURAL CAPITANIA DAS ARTES/FUNCARTE
Tipo:	ATIVIDADE
Título:	APOIO À DANÇA
ODS(s) Vinculado(s):	8 - TRABALHO DECENTE E CRESCIMENTO ECONÔMICO 11 - CIDADES E COMUNIDADES SUSTENTÁVEIS 17 - PARCERIAS E MEIOS DE IMPLEMENTAÇÃO
Programa:	149 - CULTURA E ECONOMIA CRIATIVA
Produto:	AÇÕES APOIADAS
Objetivo:	OPORTUNIZAR À POPULAÇÃO O ACESSO À FORMAÇÃO, ESPETÁCULOS E EVENTOS DE DANÇA NO MUNICÍPIO DO NATAL
Abrangência:	MUNICÍPIO
Origem:	SOCIEDADE E PODER PÚBLICO

METAS	
DESCRIÇÃO	UNIDADE DE MEDIDA
*APOIAR A CONTRAÇÃO DE 16 ARTISTAS DA DANÇA, CONVIDADOS PARA PARTICIPAÇÃO DE EVENTOS DE DANÇA PROMOVIDOS PELO MUNICÍPIO.	UNIDADE
*CRIAR 1 PROJETO DE APOIO À GRUPOS E ARTISTAS DE DANÇA QUE FOMENTEM A INCLUSÃO DAS PESSOAS COM DEFICIÊNCIA NAS AÇÕES DO MUNICÍPIO DO NATAL.	UNIDADE
*PROMOVER E/OU APOIAR 40 CURSOS/OFICINAS DE QUALIFICAÇÃO DOS PROFISSIONAIS DA DANÇA.	UNIDADE
*REALIZAR 8 ESPETÁCULOS ARTÍSTICOS PROMOVIDOS PELA ESCOLA MUNICIPAL DE DANÇA ROOSEVELT PIMENTA.	UNIDADE
*REALIZAR, ANUALMENTE, 200 APRESENTAÇÕES DO BALLETT MUNICIPAL DO NATAL.	UNIDADE
*REALIZAR, ANUALMENTE, 4 EVENTOS PROMOVIDOS PELA ESCOLA MUNICIPAL DE DANÇA ROOSEVELT PIMENTA, DISTRIBUÍDOS ENTRE OS POLOS DOS CENTROS EDUCACIONAIS UNIFICADOS (CEU'S).	UNIDADE

FONTES DE RECURSO	
Municipal	300.000,00
Parcerias	200.000,00
TOTAL	500.000,00

RESUMO FONTES DE RECURSOS	
Municipal	138.077.000,00
Federal	11.500.000,00
Parcerias	200.000,00
TOTAL	149.777.000,00





PLANO
**PRA
FRENTE
NATAL**

POR VOCÊ E PELO FUTURO

JUVENTUDE EM AÇÃO





PREFEITURA MUNICIPAL DO NATAL
RUA ULISSES CALDAS, 81
NATAL - RN
08432324900 - CNPJ : 08.241.747/0001-43

www.natal.rn.gov.br

RELATÓRIO DE PROJETOS/ATIVIDADES CADASTRADAS
Mostrar somente com vínculo com Órgão/Unidade

Programa: JUVENTUDE EM AÇÃO

Eixo: EIXO II - AS PESSOAS NA NOSSA CIDADE: INCLUSÃO, PLURALIDADE E CIDADANIA

Tipo: FINALÍSTICO

Público-Alvo: POPULAÇÃO DO MUNICÍPIO.

Objetivo: IMPLEMENTAR AÇÕES DIRECIONADAS A POPULAÇÃO JOVEM DO MUNICÍPIO NA FAIXA ETÁRIA ENTRE 15 E 29 ANOS DE IDADE, NO SENTIDO DE REDUZIR, POR MEIO DA QUALIFICAÇÃO PROFISSIONAL, DE CAPACITAÇÕES E DE DIVERSIFICADAS AÇÕES INTEGRADAS COM AS REDES DE SAÚDE, EDUCAÇÃO, ASSISTÊNCIA SOCIAL E DE ESPORTE E LAZER, OS RISCOS SOCIAIS E AS VULNERABILIDADES DESSE PÚBLICO SUJEITO A SITUAÇÕES DE VIOLÊNCIA FÍSICA E SIMBÓLICA.

Justificativa: O CENÁRIO ATUAL DE POBREZA, A FALTA DE OPORTUNIDADES E A CRESCENTE DESIGUALDADE SOCIOESPACIAL IMPACTAM SOBREMANEIRA NA POPULAÇÃO JOVEM DA CIDADE, DESTACADAMENTE NAQUELA COMPOSTA POR NEGROS E POBRES PERIFÉRICOS. EM RAZÃO DISSO, AS POLÍTICAS PÚBLICAS DA JUVENTUDE ENSEJAM UMA FORMULAÇÃO E EXECUÇÃO DE AÇÕES ASSERTIVAS AOS ADOLESCENTES E JOVENS DA NOSSA CIDADE, PRECONIZADAS PELO ESTATUTO DA JUVENTUDE (LEI N.º 12.852/2013).

FONTES DE RECURSOS

Municipal	7.650.000,00
Estadual	0,00
Operações de crédito	0,00
Federal	0,00
Parcerias	0,00
Diretamente Arrecadado	0,00
TOTAL	7.650.000,00

INDICADORES DO PROGRAMA

Nome do Indicador

TAXA DE CERTIFICAÇÃO NOS CURSOS DE QUALIFICAÇÃO PROFISSIONAL PARA JOVENS COM DEFICIÊNCIA

Unidade de Medida	Índice de Referência	Índice ao Final do Programa	Periodicidade	Mês de Apuração
PERCENTUAL	0	100	ANUAL	mai/2026

Fórmula de Cálculo

TOTAL DE CERTIFICADOS DIVIDIDO PELO TOTAL DE MATRICULADOS X 100

Fonte

SEMIDH

Nome do Indicador

PERCENTUAL DE JOVENS COM DEFICIÊNCIA INSERIDOS NO MERCADO DE TRABALHO APÓS PARTICIPAÇÃO EM CURSOS DE QUALIFICAÇÃO

Unidade de Medida	Índice de Referência	Índice ao Final do Programa	Periodicidade	Mês de Apuração
PERCENTUAL	0	100	ANUAL	mai/2026

Fórmula de Cálculo

(NÚMERO DE JOVENS COM DEFICIÊNCIA INSERIDOS NO MERCADO DE TRABALHO APÓS O CURSO DIVIDIDO PELO NÚMERO TOTAL DE JOVENS QUE CONCLUÍRAM O CURSO) X 100

Fonte

SEMIDH



PREFEITURA MUNICIPAL DO NATAL
RUA ULISSES CALDAS, 81
NATAL - RN
08432324900 - CNPJ : 08.241.747/0001-43

www.natal.m.gov.br

RELATÓRIO DE PROJETOS/ATIVIDADES CADASTRADAS
Mostrar somente com vínculo com Órgão/Unidade

DADOS DA ATIVIDADE/PROJETO

Código: 2388
Órgão: SECRETARIA MUNICIPAL DO TRABALHO E ASSISTÊNCIA SOCIAL/SEMTAS
Tipo: ATIVIDADE
Título: FORTALECIMENTO DO FIA - FUNDO DA INFÂNCIA E DO ADOLESCENTE
ODS(s) Vinculado(s): 10 - REDUÇÃO DAS DESIGUALDADES
17 - PARCERIAS E MEIOS DE IMPLEMENTAÇÃO
Programa: 152 - JUVENTUDE EM AÇÃO
Produto: FUNDO MUNICIPAL FORTALECIDO
Objetivo: FINANCIAR SERVIÇOS, PROGRAMAS E AÇÕES GOVERNAMENTAIS E NÃO GOVERNAMENTAIS DE COMPLEMENTARIDADE ÀS AÇÕES PREVISTAS NO ESTATUTO DA CRIANÇA E DO ADOLESCENTE - ECA
Abrangência: MUNICÍPIO
Origem: PODER PÚBLICO

METAS

DESCRIÇÃO	UNIDADE DE MEDIDA
*FORTALECER EM 100% OS SERVIÇOS, PROGRAMAS, PROJETOS E AÇÕES DE ATENDIMENTO À INFÂNCIA E ADOLESCÊNCIA	PERCENTUAL

FONTES DE RECURSO

Municipal	5.150.000,00
TOTAL	5.150.000,00

DADOS DA ATIVIDADE/PROJETO

Código: 2827
Órgão: SECRETARIA MUNICIPAL DO TRABALHO E ASSISTÊNCIA SOCIAL/SEMTAS
Tipo: ATIVIDADE
Título: FORTALECIMENTO DO CONSELHO MUNICIPAL DOS DIREITOS DA CRIANÇA E DO ADOLESCENTE - COMDICA
ODS(s) Vinculado(s): 10 - REDUÇÃO DAS DESIGUALDADES
16 - PAZ, JUSTIÇA E INSTITUIÇÕES EFICAZES
Programa: 152 - JUVENTUDE EM AÇÃO
Produto: CONSELHO MUNICIPAL FORTALECIDO
Objetivo: FORTALECER O MONITORAMENTO E A AVALIAÇÃO DE SERVIÇOS, PROGRAMAS E AÇÕES CONTINUADAS VOLTADAS PARA CRIANÇAS E ADOLESCENTES
Abrangência: MUNICÍPIO
Origem: SOCIEDADE E PODER PÚBLICO

METAS

DESCRIÇÃO	UNIDADE DE MEDIDA
*ACOMPANHAR 100% DOS SERVIÇOS E AÇÕES DA POLÍTICA DA CRIANÇA E DO ADOLESCENTE	PERCENTUAL

FONTES DE RECURSO

Municipal	1.000.000,00
TOTAL	1.000.000,00

DADOS DA ATIVIDADE/PROJETO

Código: 2035
Órgão: SEC. MUN. DA IGUALDADE RACIAL, DIR. HUM., DIVERSIDADE, PESSOAS IDOSAS E PCDS/SEMIDH



PREFEITURA MUNICIPAL DO NATAL
RUA ULISSES CALDAS, 81
NATAL - RN
08432324900 - CNPJ : 08.241.747/0001-43

www.natal.m.gov.br

RELATÓRIO DE PROJETOS/ATIVIDADES CADASTRADAS
Mostrar somente com vínculo com Órgão/Unidade

Tipo: ATIVIDADE
Título: PROMOÇÃO DE POLÍTICAS PÚBLICAS PARA JUVENTUDE
ODS(s) Vinculado(s): 10 - REDUÇÃO DAS DESIGUALDADES
Programa: 152 - JUVENTUDE EM AÇÃO
Produto: POLÍTICA IMPLEMENTADA
Objetivo: GARANTIR DESENVOLVIMENTO INTEGRAL, ACESSO À EDUCAÇÃO, CULTURA, SAÚDE E QUALIFICAÇÃO PROFISSIONAL, AMPLIANDO OPORTUNIDADES E FOMENTANDO O DESENVOLVIMENTO SOCIAL ATRAVÉS DE UMA SOCIEDADE MAIS INSTRUÍDA E CAPACITADA.
Abrangência: MUNICÍPIO
Origem: PODER PÚBLICO

METAS		
DESCRIÇÃO		UNIDADE DE MEDIDA
*CRIAR 1 PROGRAMA DE QUALIFICAÇÃO PROFISSIONAL E INSERÇÃO NO MERCADO DE TRABALHO PARA JOVENS COM DEFICIÊNCIA.		UNIDADE
*IMPLEMENTAR 1 CONSELHO MUNICIPAL DE JUVENTUDE		UNIDADE
*REALIZAR 4 CAMPANHAS PARA O DIA INTERNACIONAL DA JUVENTUDE		UNIDADE
FONTES DE RECURSO		
Municipal	1.500.000,00	
TOTAL	1.500.000,00	

RESUMO FONTES DE RECURSOS		
Municipal	7.650.000,00	
TOTAL	7.650.000,00	



PLANO
**PRA
FRENTE
NATAL**

POR VOCÊ E PELO FUTURO

EDUCAÇÃO AMPLIADA E DEMOCRÁTICA





PREFEITURA MUNICIPAL DO NATAL
RUA ULISSES CALDAS, 81
NATAL - RN
08432324900 - CNPJ : 08.241.747/0001-43

www.natal.rn.gov.br

RELATÓRIO DE PROJETOS/ATIVIDADES CADASTRADAS
Mostrar somente com vínculo com Órgão/Unidade

Programa: EDUCAÇÃO AMPLIADA E DEMOCRÁTICA

Eixo: EIXO II - AS PESSOAS NA NOSSA CIDADE: INCLUSÃO, PLURALIDADE E CIDADANIA

Tipo: FINALÍSTICO

Público-Alvo: POPULAÇÃO DO MUNICÍPIO.

Objetivo: APERFEIÇOAR O PLANEJAMENTO E A GESTÃO DA REDE DE ENSINO MUNICIPAL, PROPORCIONANDO O ACESSO UNIVERSAL À ESCOLARIZAÇÃO, AMPLIANDO A OFERTA DE VAGAS E DEMOCRATIZANDO O ENSINO. GARANTINDO O DIREITO A UMA EDUCAÇÃO INCLUSIVA, NO SEU SENTIDO MAIS AMPLO, BUSCA-SE COMBATER AS DIFERENÇAS E AS DISCRIMINAÇÕES, PROMOVEDO UM ENSINO DE QUALIDADE QUE, PARA ALÉM DO LETRAMENTO, EDUCA PARA O EXERCÍCIO DA CIDADANIA PLENA.

Justificativa: PRELENTE NECESSIDADE DE INSERÇÃO DE PRECEITOS ÉTICOS NA EDUCAÇÃO DA POPULAÇÃO ESCOLARIZÁVEL DE NATAL POR MEIO DA INCLUSÃO DA DIVERSIDADE HUMANA NO CONTEXTO EDUCACIONAL, ALÉM DO IMPRESCINDÍVEL INCREMENTO DE OFERTA DE VAGAS, CONTINUIDADE DA PRESTAÇÃO DE SERVIÇOS DE QUALIDADE E DE MELHORIA NA INFRAESTRUTURA DAS ESCOLAS, GARANTINDO, POR CONSEQUENTE, A CIDADANIA PLENA.

FONTES DE RECURSOS

Municipal	965.085.947,11
Estadual	0,00
Operações de crédito	1.400.000,00
Federal	76.010.172,57
Parcerias	0,00
Diretamente Arrecadado	1.240.000,00
TOTAL	1.043.736.119,68

INDICADORES DO PROGRAMA

Nome do Indicador

BAIRROS ATENDIDOS PELAS AÇÕES DE EDUCAÇÃO SANITÁRIA E AMBIENTAL PROMOVIDAS PELA ARSBAN

Unidade de Medida	Índice de Referência	Índice ao Final do Programa	Periodicidade	Mês de Apuração
PERCENTUAL	12,5	50	ANUAL	mar/2026

Fórmula de Cálculo

NÚMERO DE BAIRROS ATENDIDOS/ NÚMERO DE BAIRROS SUGERIDOS ANUAL X 100

Fonte

ARSBAN

Nome do Indicador

IDEB DOS ANOS FINAIS DO ENSINO FUNDAMENTAL

Unidade de Medida	Índice de Referência	Índice ao Final do Programa	Periodicidade	Mês de Apuração
MEDIA DE DESEMPENHO 3,3		5	BIENAL	abr/2027

Fórmula de Cálculo

IDEBJI = NJI PJI* I = ANO DO EXAME (SAEB E PROVA BRASIL) E DO CENSO ESCOLAR; N JI = MÉDIA DA PROFICIÊNCIA EM LÍNGUA PORTUGUESA E MATEMÁTICA, PADRONIZADA PARA UM INDICADOR ENTRE 0 E 10, DOS ALUNOS DA UNIDADE J, OBTIDA EM DETERMINADA EDIÇÃO DO EXAME REALIZADO AO FINAL DA ETAPA DE ENSINO; P JI = INDICADOR DE RENDIMENTO BASEADO NA TAXA DE APROVAÇÃO DA ETAPA DE ENSINO DOS ALUNOS DA UNIDADE J

Fonte



INEP

Nome do Indicador

IDEB DOS ANOS INICIAIS DO ENSINO FUNDAMENTAL

Unidade de Medida	Índice de Referência	Índice ao Final do Programa	Periodicidade	Mês de Apuração
MEDIA DE DESEMPENHO 4,5		5,5	BIENAL	abr/2027

Fórmula de Cálculo

IDEBJI = NJI PJI* I = ANO DO EXAME (SAEB E PROVA BRASIL) E DO CENSO ESCOLAR; N JI = MÉDIA DA PROFICIÊNCIA EM LÍNGUA PORTUGUESA E MATEMÁTICA, PADRONIZADA PARA UM INDICADOR ENTRE 0 E 10, DOS ALUNOS DA UNIDADE J, OBTIDA EM DETERMINADA EDIÇÃO DO EXAME REALIZADO AO FINAL DA ETAPA DE ENSINO; P JI = INDICADOR DE RENDIMENTO BASEADO NA TAXA DE APROVAÇÃO DA ETAPA DE ENSINO DOS ALUNOS DA UNIDADE J

Fonte

INEP

Nome do Indicador

TAXA DE APROVAÇÃO - INDICA A PORCENTAGEM DE ALUNOS NOS ANOS INICIAIS QUE, AO FINAL DO ANO LETIVO, ALCANÇOU OS CRITÉRIOS MÍNIMOS PARA A CONCLUSÃO SATISFATÓRIA DA ETAPA DE ENSINO.

Unidade de Medida	Índice de Referência	Índice ao Final do Programa	Periodicidade	Mês de Apuração
PERCENTUAL	91,9	95,1	ANUAL	mai/2027

Fórmula de Cálculo

TAXA DE APROVAÇÃO ANOS INICIAIS = $[APR / (APR + REP + ABA)] \times 100$

APR – NÚMERO DE MATRÍCULAS COM APROVAÇÃO.

REP – NÚMERO DE MATRÍCULAS COM REPROVAÇÃO.

ABA – NÚMERO DE MATRÍCULAS INFORMADAS COMO “DEIXOU DE FREQUENTAR”.

Fonte

INEP

Nome do Indicador

TAXA DE APROVAÇÃO - INDICA A PORCENTAGEM DE ALUNOS NOS ANOS FINAIS QUE, AO FINAL DO ANO LETIVO, ALCANÇOU OS CRITÉRIOS MÍNIMOS PARA A CONCLUSÃO SATISFATÓRIA DA ETAPA DE ENSINO.

Unidade de Medida	Índice de Referência	Índice ao Final do Programa	Periodicidade	Mês de Apuração
PERCENTUAL	72,5	74,9	ANUAL	mai/2027

Fórmula de Cálculo

TAXA DE APROVAÇÃO ANOS FINAIS= $[APR / (APR + REP + ABA)] \times 100$

APR – NÚMERO DE MATRÍCULAS COM APROVAÇÃO.

REP – NÚMERO DE MATRÍCULAS COM REPROVAÇÃO.

ABA – NÚMERO DE MATRÍCULAS INFORMADAS COMO “DEIXOU DE FREQUENTAR”.

Fonte

INEP

Nome do Indicador

TAXA DE REPROVAÇÃO – INDICA A PORCENTAGEM DE ALUNOS NOS ANOS INICIAIS QUE, AO FINAL DO ANO LETIVO, NÃO ALCANÇOU OS CRITÉRIOS MÍNIMOS PARA A CONCLUSÃO DA ETAPA DE ENSINO.

Unidade de Medida	Índice de Referência	Índice ao Final do Programa	Periodicidade	Mês de Apuração
PERCENTUAL	7,1	4	ANUAL	mai/2027

Fórmula de Cálculo

TAXA DE REPROVAÇÃO ANOS INICIAIS = $[REP / (APR + REP + ABA)] \times 100$

APR – NÚMERO DE MATRÍCULAS COM APROVAÇÃO.



REP – NÚMERO DE MATRÍCULAS COM REPROVAÇÃO.
ABA – NÚMERO DE MATRÍCULAS INFORMADAS COMO “DEIXOU DE FREQUENTAR”.

Fonte
INEP

Nome do Indicador

TAXA DE REPROVAÇÃO – INDICA A PORCENTAGEM DE ALUNOS NOS ANOS FINAIS QUE, AO FINAL DO ANO LETIVO, NÃO ALCANÇOU OS CRITÉRIOS MÍNIMOS PARA A CONCLUSÃO DA ETAPA DE ENSINO.

Unidade de Medida	Índice de Referência	Índice ao Final do Programa	Periodicidade	Mês de Apuração
PERCENTUAL	25,2	18,9	ANUAL	mai/2027

Fórmula de Cálculo

TAXA DE REPROVAÇÃO ANOS FINAIS = $[REP / (APR + REP + ABA)] \times 100$

APR – NÚMERO DE MATRÍCULAS COM APROVAÇÃO.
REP – NÚMERO DE MATRÍCULAS COM REPROVAÇÃO.
ABA – NÚMERO DE MATRÍCULAS INFORMADAS COMO “DEIXOU DE FREQUENTAR”.

Fonte
INEP

Nome do Indicador

TAXA DE DISTORÇÃO IDADE-SÉRIE ANOS INICIAIS - EXPRESSA O PERCENTUAL DE ALUNOS, EM CADA SÉRIE, COM IDADE SUPERIOR À IDADE RECOMENDADA

Unidade de Medida	Índice de Referência	Índice ao Final do Programa	Periodicidade	Mês de Apuração
PERCENTUAL	12,1	6,9	ANUAL	mai/2027

Fórmula de Cálculo

M
TDIS = $\frac{KSI_SUP}{KS} \times 100$
KS M
KS

M KSI_SUP = NÚMERO DE MATRÍCULAS NA IDADE I_SUP ACIMA DA RECOMENDADA PARA O NÍVEL DE ENSINO K E NA SÉRIE OU GRUPO DE SÉRIES S ;
M KS = NÚMERO TOTAL DE MATRÍCULAS NO NÍVEL DE ENSINO K NA SÉRIE OU GRUPO DE SÉRIES S .

ONDE :
I_SUP = IDADE SUPERIOR À RECOMENDADA PARA A SÉRIE FREQUENTADA S NO NÍVEL DE ENSINO K.
K = ENSINO FUNDAMENTAL E ENSINO MÉDIO;
S = ENSINO FUNDAMENTAL (SÉRIE, 1ª A 4ª, 5ª A 8ª, TOTAL) E ENSINO MÉDIO (SÉRIE, TOTAL).

Fonte
INEP

Nome do Indicador

TAXA DE DISTORÇÃO IDADE-SÉRIE ANOS FINAIS - EXPRESSA O PERCENTUAL DE ALUNOS, EM CADA SÉRIE, COM IDADE SUPERIOR À IDADE RECOMENDADA

Unidade de Medida	Índice de Referência	Índice ao Final do Programa	Periodicidade	Mês de Apuração
PERCENTUAL	39,2	30	ANUAL	mai/2027

Fórmula de Cálculo

M
TDIS = $\frac{KSI_SUP}{KS} \times 100$



PREFEITURA MUNICIPAL DO NATAL
RUA ULISSES CALDAS, 81
NATAL - RN
08432324900 - CNPJ : 08.241.747/0001-43

www.natal.rn.gov.br

RELATÓRIO DE PROJETOS/ATIVIDADES CADASTRADAS
Mostrar somente com vínculo com Órgão/Unidade

KS M
 KS

M KS_{I_SUP} = NÚMERO DE MATRÍCULAS NA IDADE I_SUP ACIMA DA RECOMENDADA PARA O NÍVEL DE ENSINO K E NA SÉRIE OU GRUPO DE SÉRIES S;
M KS = NÚMERO TOTAL DE MATRÍCULAS NO NÍVEL DE ENSINO K NA SÉRIE OU GRUPO DE SÉRIES S .

ONDE :

I_SUP = IDADE SUPERIOR À RECOMENDADA PARA A SÉRIE FREQUENTADA S NO NÍVEL DE ENSINO K.
K = ENSINO FUNDAMENTAL E ENSINO MÉDIO;
S = ENSINO FUNDAMENTAL (SÉRIE, 1ª A 4ª, 5ª A 8ª, TOTAL) E ENSINO MÉDIO (SÉRIE, TOTAL).

Fonte
INEP



PREFEITURA MUNICIPAL DO NATAL
RUA ULISSES CALDAS, 81
NATAL - RN
08432324900 - CNPJ : 08.241.747/0001-43

www.natal.m.gov.br

RELATÓRIO DE PROJETOS/ATIVIDADES CADASTRADAS
Mostrar somente com vínculo com Órgão/Unidade

DADOS DA ATIVIDADE/PROJETO

Código: 1002
Órgão: SECRETARIA MUNICIPAL DE EDUCAÇÃO/SME
Tipo: PROJETO
Título: REALIZAÇÃO DO SEMINÁRIO DA EDUCAÇÃO INFANTIL
ODS(s) Vinculado(s): 4 - EDUCAÇÃO DE QUALIDADE
Programa: 153 - EDUCAÇÃO AMPLIADA E DEMOCRÁTICA
Produto: EVENTOS REALIZADOS
Objetivo: PROMOVER A SOCIALIZAÇÃO DE EXPERIÊNCIAS EXITOSAS ENTRE PROFISSIONAIS DA EDUCAÇÃO INFANTIL.
Abrangência: MUNICÍPIO
Origem: PODER PÚBLICO

METAS

DESCRIÇÃO	UNIDADE DE MEDIDA
*PROMOVER, ANUALMENTE, 1 SEMINÁRIO DE EDUCAÇÃO INFANTIL	UNIDADE

FONTES DE RECURSO

Municipal	400.000,00
TOTAL	400.000,00

DADOS DA ATIVIDADE/PROJETO

Código: 1003
Órgão: SECRETARIA MUNICIPAL DE EDUCAÇÃO/SME
Tipo: PROJETO
Título: IMPLEMENTAÇÃO DO PROGRAMA BRASIL ALFABETIZADO
ODS(s) Vinculado(s): 4 - EDUCAÇÃO DE QUALIDADE
Programa: 153 - EDUCAÇÃO AMPLIADA E DEMOCRÁTICA
Produto: JOVENS, ADULTOS E IDOSOS ALFABETIZADOS
Objetivo: PROMOVER A ALFABETIZAÇÃO DE JOVENS, ADULTOS E IDOSOS OPORTUNIZANDO A INCLUSÃO SOCIAL
Abrangência: MUNICÍPIO
Origem: PODER PÚBLICO

METAS

DESCRIÇÃO	UNIDADE DE MEDIDA
*ALFABETIZAR 1.000 JOVENS, ADULTOS E IDOSOS	UNIDADE

FONTES DE RECURSO

Municipal	632.000,00
Federal	1.427.200,00
TOTAL	2.059.200,00

DADOS DA ATIVIDADE/PROJETO

Código: 1005
Órgão: SECRETARIA MUNICIPAL DE EDUCAÇÃO/SME
Tipo: PROJETO
Título: IMPLANTAÇÃO DO PROJÓVEM URBANO
ODS(s) Vinculado(s): 4 - EDUCAÇÃO DE QUALIDADE
Programa: 153 - EDUCAÇÃO AMPLIADA E DEMOCRÁTICA
Produto: JOVENS E ADULTOS ESCOLARIZADOS



PREFEITURA MUNICIPAL DO NATAL
RUA ULISSES CALDAS, 81
NATAL - RN
08432324900 - CNPJ : 08.241.747/0001-43

www.natal.m.gov.br

RELATÓRIO DE PROJETOS/ATIVIDADES CADASTRADAS
Mostrar somente com vínculo com Órgão/Unidade

Objetivo: ELEVAR A ESCOLARIDADE, COM QUALIFICAÇÃO PROFISSIONAL, DE JOVENS E ADULTOS NA FAIXA ETÁRIA ENTRE 18 E 29 ANOS QUE NÃO CONCLUÍRAM O ENSINO FUNDAMENTAL
Abrangência: MUNICÍPIO
Origem: SOCIEDADE E PODER PÚBLICO

METAS	
DESCRIÇÃO	UNIDADE DE MEDIDA
*OFERTAR 3 CURSOS DE QUALIFICAÇÃO PROFISSIONAL	UNIDADE
FONTES DE RECURSO	
Municipal	632.000,00
Federal	1.427.200,00
TOTAL	2.059.200,00

DADOS DA ATIVIDADE/PROJETO	
Código:	1006
Órgão:	SECRETARIA MUNICIPAL DE EDUCAÇÃO/SME
Tipo:	PROJETO
Título:	IMPLANTAÇÃO DE SALA DE ESTUDO NO ÓRGÃO CENTRAL - SME
ODS(s) Vinculado(s):	4 - EDUCAÇÃO DE QUALIDADE
Programa:	153 - EDUCAÇÃO AMPLIADA E DEMOCRÁTICA
Produto:	SALA IMPLANTADA
Objetivo:	AMBIENTAR E COMPOR O ACERVO DA SALA DE ESTUDO DA SME, PARA PROMOVER ESTUDOS E CONSULTAS TÉCNICAS.
Abrangência:	MUNICÍPIO
Origem:	PODER PÚBLICO

METAS	
DESCRIÇÃO	UNIDADE DE MEDIDA
*ADQUIRIR 150 LIVROS TÉCNICOS	UNIDADE
*MOBILIAR 1 SALA DE ESTUDO	UNIDADE
FONTES DE RECURSO	
Municipal	33.713,20
TOTAL	33.713,20

DADOS DA ATIVIDADE/PROJETO	
Código:	1007
Órgão:	SECRETARIA MUNICIPAL DE EDUCAÇÃO/SME
Tipo:	PROJETO
Título:	AQUISIÇÃO DE MOBILIÁRIOS E EQUIPAMENTOS ACESSÍVEIS
ODS(s) Vinculado(s):	4 - EDUCAÇÃO DE QUALIDADE
Programa:	153 - EDUCAÇÃO AMPLIADA E DEMOCRÁTICA
Produto:	MOBILIÁRIOS E EQUIPAMENTOS ACESSÍVEIS ADQUIRIDOS
Objetivo:	ASSEGURAR CONDIÇÕES DE ACESSIBILIDADE AOS ESTUDANTES MATRICULADOS NA REDE MUNICIPAL DE ENSINO DO NATAL QUE POSSUEM DEFICIÊNCIA FÍSICA/ MÚLTIPLAS
Abrangência:	MUNICÍPIO
Origem:	PODER PÚBLICO



PREFEITURA MUNICIPAL DO NATAL
RUA ULISSES CALDAS, 81
NATAL - RN
08432324900 - CNPJ : 08.241.747/0001-43

www.natal.m.gov.br

RELATÓRIO DE PROJETOS/ATIVIDADES CADASTRADAS
Mostrar somente com vínculo com Órgão/Unidade

METAS	
DESCRIÇÃO	UNIDADE DE MEDIDA
*ADQUIRIR MOBILIÁRIOS E EQUIPAMENTOS ACESSÍVEIS PARA 100% DOS ESTUDANTES COM DEFICIÊNCIA FÍSICA/MÚLTIPLAS	PERCENTUAL
FONTES DE RECURSO	
Municipal	300.000,00
TOTAL	300.000,00

DADOS DA ATIVIDADE/PROJETO	
Código:	1008
Órgão:	SECRETARIA MUNICIPAL DE EDUCAÇÃO/SME
Tipo:	PROJETO
Título:	IMPLEMENTAÇÃO DO OBSERVATÓRIO DA APRENDIZAGEM
ODS(s) Vinculado(s):	4 - EDUCAÇÃO DE QUALIDADE
Programa:	153 - EDUCAÇÃO AMPLIADA E DEMOCRÁTICA
Produto:	SOFTWARES E LICENÇAS ADQUIRIDOS
Objetivo:	REALIZAR O ACOMPANHAMENTO E MONITORAMENTO DAS APRENDIZAGENS DOS ESTUDANTES, POR MEIO DOS RESULTADOS DE AVALIAÇÕES EM LARGA ESCALA ORGANIZADAS EM ETAPA DIAGNÓSTICA, INTERMEDIÁRIA E FINAL
Abrangência:	MUNICÍPIO
Origem:	PODER PÚBLICO

METAS	
DESCRIÇÃO	UNIDADE DE MEDIDA
*APLICAR, ANUALMENTE, AVALIAÇÕES DIAGNÓSTICAS PARA 100% DOS ESTUDANTES DO 2º AO 9º ANO	PERCENTUAL
*MONITORAR AS APRENDIZAGENS DE 100% DOS ESTUDANTES POR MEIO DE INDICADORES	PERCENTUAL
FONTES DE RECURSO	
Municipal	60.900.000,00
TOTAL	60.900.000,00

DADOS DA ATIVIDADE/PROJETO	
Código:	1014
Órgão:	SECRETARIA MUNICIPAL DE EDUCAÇÃO/SME
Tipo:	PROJETO
Título:	IMPLEMENTAÇÃO DE AÇÕES PARA EDUCAÇÃO DAS RELAÇÕES ÉTNICO-RACIAIS
ODS(s) Vinculado(s):	4 - EDUCAÇÃO DE QUALIDADE 10 - REDUÇÃO DAS DESIGUALDADES
Programa:	153 - EDUCAÇÃO AMPLIADA E DEMOCRÁTICA
Produto:	OFICINAS REALIZADAS
Objetivo:	FORTALECER A IDENTIDADE ÉTNICO-RACIAL, A REPRESENTATIVIDADE POSITIVA E O PERTENCIMENTO NAS CRIANÇAS DA EDUCAÇÃO INFANTIL E NOS ESTUDANTES DO ENSINO FUNDAMENTAL, POR MEIO DA LEITURA LITERÁRIA
Abrangência:	MUNICÍPIO
Origem:	PODER PÚBLICO



PREFEITURA MUNICIPAL DO NATAL
RUA ULISSES CALDAS, 81
NATAL - RN
08432324900 - CNPJ : 08.241.747/0001-43

www.natal.m.gov.br

RELATÓRIO DE PROJETOS/ATIVIDADES CADASTRADAS
Mostrar somente com vínculo com Órgão/Unidade

METAS	
DESCRIÇÃO	UNIDADE DE MEDIDA
*PROMOVER, ANUALMENTE, 8 ENCONTROS FORMATIVOS POR MEIO DO LETRAMENTO RACIAL PARA PROFESSORES DA REDE MUNICIPAL DE ENSINO	UNIDADE
*REALIZAR 4 EVENTOS PROTAGONIZADOS POR TURMAS DA EDUCAÇÃO INFANTIL E DO ENSINO FUNDAMENTAL	UNIDADE
*REALIZAR, ANUALMENTE, 10 OFICINAS LITERÁRIAS EM TURMAS DA EDUCAÇÃO INFANTIL E DO ENSINO FUNDAMENTAL	UNIDADE
FONTES DE RECURSO	
Municipal	350.000,00
TOTAL	350.000,00

DADOS DA ATIVIDADE/PROJETO	
Código:	1026
Órgão:	SECRETARIA MUNICIPAL DE EDUCAÇÃO/SME
Tipo:	PROJETO
Título:	PREMIAÇÃO DE PROFISSIONAIS DA EDUCAÇÃO E ESTUDANTES
ODS(s) Vinculado(s):	4 - EDUCAÇÃO DE QUALIDADE
Programa:	153 - EDUCAÇÃO AMPLIADA E DEMOCRÁTICA
Produto:	PRÊMIO INSTITUÍDO
Objetivo:	IDENTIFICAR E VALORIZAR PRÁTICAS EXITOSAS DE PROFISSIONAIS DA EDUCAÇÃO E DE ESTUDANTES DA REDE MUNICIPAL DE ENSINO DO NATAL
Abrangência:	MUNICÍPIO
Origem:	SOCIEDADE E PODER PÚBLICO
METAS	
DESCRIÇÃO	UNIDADE DE MEDIDA
*PREMIAR, ANUALMENTE, 10 UNIDADES DE ENSINO	UNIDADE
*PREMIAR, ANUALMENTE, 15 PROFESSORES	UNIDADE
*PREMIAR, ANUALMENTE, 20 DIRETORES	UNIDADE
*PREMIAR, ANUALMENTE, 24 ESTUDANTES	UNIDADE
FONTES DE RECURSO	
Municipal	1.600.000,00
TOTAL	1.600.000,00

DADOS DA ATIVIDADE/PROJETO	
Código:	1029
Órgão:	SECRETARIA MUNICIPAL DE EDUCAÇÃO/SME
Tipo:	PROJETO
Título:	CLIMATIZAÇÃO DAS UNIDADES DE ENSINO
ODS(s) Vinculado(s):	4 - EDUCAÇÃO DE QUALIDADE
Programa:	153 - EDUCAÇÃO AMPLIADA E DEMOCRÁTICA
Produto:	SALAS CLIMATIZADAS
Objetivo:	CLIMATIZAR AS UNIDADES DA REDE MUNICIPAL DE ENSINO, CRIANDO UM AMBIENTE DE APRENDIZADO SEGURO E



PREFEITURA MUNICIPAL DO NATAL
RUA ULISSES CALDAS, 81
NATAL - RN
08432324900 - CNPJ : 08.241.747/0001-43

www.natal.rn.gov.br

RELATÓRIO DE PROJETOS/ATIVIDADES CADASTRADAS
Mostrar somente com vínculo com Órgão/Unidade

CONFORTÁVEL PARA PROFESSORES, PARA ALUNOS E PARA FUNCIONÁRIOS

Abrangência: MUNICÍPIO
Origem: SOCIEDADE E PODER PÚBLICO

METAS	
DESCRIÇÃO	UNIDADE DE MEDIDA
*CLIMATIZAR 146 UNIDADES DE ENSINO	UNIDADE
*DESENVOLVER 1 PROJETO DE ENGENHARIA PARA INSTALAÇÃO E/OU ADEQUAÇÃO DA REDE ELÉTRICA DAS 146 UNIDADES DE ENSINO	UNIDADE
FONTES DE RECURSO	
Municipal	46.563.012,00
TOTAL	46.563.012,00

DADOS DA ATIVIDADE/PROJETO	
Código:	1080
Órgão:	SECRETARIA MUNICIPAL DE EDUCAÇÃO/SME
Tipo:	PROJETO
Título:	IMPLANTAÇÃO DO PROGRAMA DE ALFABETIZAÇÃO NA REDE MUNICIPAL DO NATAL - PROGRAMA ALFA+NATAL
ODS(s) Vinculado(s):	4 - EDUCAÇÃO DE QUALIDADE
Programa:	153 - EDUCAÇÃO AMPLIADA E DEMOCRÁTICA
Produto:	PROGRAMA IMPLANTADO
Objetivo:	ATENDER OS ESTUDANTES NÃO ALFABETIZADOS DOS 4º E 5º ANOS E DOS 6º E 7º ANOS DO ENSINO FUNDAMENTAL DA REDE MUNICIPAL DO NATAL
Abrangência:	MUNICÍPIO
Origem:	SOCIEDADE E PODER PÚBLICO

METAS	
DESCRIÇÃO	UNIDADE DE MEDIDA
*ATENDER, NO CONTRATURNO ESCOLAR, 100% DOS ESTUDANTES NÃO ALFABETIZADOS DO 4º E 5º ANOS DO ENSINO FUNDAMENTAL DA REDE MUNICIPAL DO NATAL	PERCENTUAL
*ATENDER, NO CONTRATURNO ESCOLAR, 100% DOS ESTUDANTES NÃO ALFABETIZADOS DO 6º E 7º ANOS DO ENSINO FUNDAMENTAL DA REDE MUNICIPAL DO NATAL	PERCENTUAL
FONTES DE RECURSO	
Municipal	600.000,00
TOTAL	600.000,00

DADOS DA ATIVIDADE/PROJETO	
Código:	1101
Órgão:	SECRETARIA MUNICIPAL DE EDUCAÇÃO/SME
Tipo:	PROJETO
Título:	IMPLEMENTAR INICIATIVAS DE RECOMPOSIÇÃO DE APRENDIZAGENS
ODS(s) Vinculado(s):	4 - EDUCAÇÃO DE QUALIDADE
Programa:	153 - EDUCAÇÃO AMPLIADA E DEMOCRÁTICA
Produto:	ESTUDANTES ATENDIDOS
Objetivo:	RECUPERAR E FORTALECER AS HABILIDADES E CONHECIMENTOS QUE OS ESTUDANTES PODEM TER PERDIDO OU



PREFEITURA MUNICIPAL DO NATAL
RUA ULISSES CALDAS, 81
NATAL - RN
08432324900 - CNPJ : 08.241.747/0001-43

www.natal.m.gov.br

RELATÓRIO DE PROJETOS/ATIVIDADES CADASTRADAS
Mostrar somente com vínculo com Orgão/Unidade

NÃO DESENVOLVIDO ADEQUADAMENTE
Abrangência: MUNICÍPIO
Origem: PODER PÚBLICO

METAS	
DESCRIÇÃO	UNIDADE DE MEDIDA
*ASSEGURAR O ACESSO AO MATERIAL DIDÁTICO COMPLEMENTAR A 100% DOS ESTUDANTES DO 5º AO 9º ANO, POR MEIO DE MATERIAL ESTRUTURADO E PLATAFORMA DE APOIO PEDAGÓGICO	PERCENTUAL
*RECUPERAR E APROFUNDAR EM 70% A APRENDIZAGEM EM LÍNGUA PORTUGUESA E EM MATEMÁTICA DOS ESTUDANTES DO 5º AO 9º ANO	PERCENTUAL
FONTES DE RECURSO	
Municipal	12.774.843,25
TOTAL	12.774.843,25

DADOS DA ATIVIDADE/PROJETO	
Código:	1119
Órgão:	SECRETARIA MUNICIPAL DE EDUCAÇÃO/SME
Tipo:	PROJETO
Título:	DINAMIZAÇÃO DA EDUCAÇÃO DE JOVENS E ADULTOS
ODS(s) Vinculado(s):	4 - EDUCAÇÃO DE QUALIDADE
Programa:	153 - EDUCAÇÃO AMPLIADA E DEMOCRÁTICA
Produto:	JOVENS, ADULTOS E IDOSOS ALFABETIZADOS
Objetivo:	DINAMIZAR O PROCESSO DE ENSINO E DE APRENDIZAGEM DOS ESTUDANTES DA EDUCAÇÃO DE JOVENS, ADULTOS E IDOSOS
Abrangência:	MUNICÍPIO
Origem:	SOCIEDADE E PODER PÚBLICO
METAS	
DESCRIÇÃO	UNIDADE DE MEDIDA
*ESCOLARIZAR 1.000 JOVENS, ADULTOS E IDOSOS	UNIDADE
FONTES DE RECURSO	
Municipal	2.022.496,00
TOTAL	2.022.496,00

DADOS DA ATIVIDADE/PROJETO	
Código:	1120
Órgão:	SECRETARIA MUNICIPAL DE EDUCAÇÃO/SME
Tipo:	PROJETO
Título:	FORTELECIMENTO DO PROGRAMA PROFESSOR DIGITAL
ODS(s) Vinculado(s):	4 - EDUCAÇÃO DE QUALIDADE
Programa:	153 - EDUCAÇÃO AMPLIADA E DEMOCRÁTICA
Produto:	PROFESSORES QUALIFICADOS
Objetivo:	QUALIFICAR PROFESSORES DA REDE MUNICIPAL DE ENSINO PARA O USO DE TECNOLOGIAS EDUCACIONAIS DIGITAIS, PROMOVEDO SUA APLICAÇÃO NAS PRÁTICAS PEDAGÓGICAS, POR MEIO DE FORMAÇÕES CONTINUADAS, ACOMPANHAMENTO E SUPORTE TÉCNICO-PEDAGÓGICO
Abrangência:	MUNICÍPIO



PREFEITURA MUNICIPAL DO NATAL
RUA ULISSES CALDAS, 81
NATAL - RN
08432324900 - CNPJ : 08.241.747/0001-43

www.natal.m.gov.br

RELATÓRIO DE PROJETOS/ATIVIDADES CADASTRADAS
Mostrar somente com vínculo com Órgão/Unidade

Origem: PODER PÚBLICO

METAS	
DESCRIÇÃO	UNIDADE DE MEDIDA
*ADQUIRIR DISPOSITIVOS TECNOLÓGICOS PARA AS 73 ESCOLAS, OBJETIVANDO A MELHORIA DAS PRÁTICAS EDUCACIONAIS	UNIDADE
*OFERECER QUALIFICAÇÃO PARA 100% DOS PROFESSORES DA REDE MUNICIPAL DE ENSINO EM TECNOLOGIAS EDUCACIONAIS DIGITAIS, POR MEIO DE CURSOS, DE OFICINAS E DE FORMAÇÕES CONTINUADAS	PERCENTUAL
FONTES DE RECURSO	
Municipal	4.000.000,00
TOTAL	4.000.000,00

DADOS DA ATIVIDADE/PROJETO	
Código:	1131
Órgão:	SECRETARIA MUNICIPAL DE EDUCAÇÃO/SME
Tipo:	PROJETO
Título:	AQUISIÇÃO DE MOBILIÁRIOS E DE EQUIPAMENTOS PARA OS CENTROS MUNICIPAIS DE EDUCAÇÃO INFANTIL
ODS(s) Vinculado(s):	4 - EDUCAÇÃO DE QUALIDADE
Programa:	153 - EDUCAÇÃO AMPLIADA E DEMOCRÁTICA
Produto:	MOBILIÁRIOS E EQUIPAMENTOS ADQUIRIDOS
Objetivo:	ADQUIRIR MOBILIÁRIOS E EQUIPAMENTOS PARA SUPRIR A NECESSIDADE DE REPOSIÇÃO DAS UNIDADES EXISTENTES E DOTAR AS NOVAS UNIDADES DOS CENTROS MUNICIPAIS DE EDUCAÇÃO INFANTIL, CUMPRINDO UM PADRÃO DE QUALIDADE
Abrangência:	MUNICÍPIO
Origem:	PODER PÚBLICO

METAS	
DESCRIÇÃO	UNIDADE DE MEDIDA
*EQUIPAR E MOBILIAR 10 NOVOS CENTROS MUNICIPAIS DE EDUCAÇÃO INFANTIL	UNIDADE
*REPOR EQUIPAMENTOS E MOBILIÁRIOS DE 74 CENTROS MUNICIPAIS DE EDUCAÇÃO INFANTIL	UNIDADE
FONTES DE RECURSO	
Municipal	151.124.678,47
Federal	8.667.378,69
TOTAL	159.792.057,16

DADOS DA ATIVIDADE/PROJETO	
Código:	1132
Órgão:	SECRETARIA MUNICIPAL DE EDUCAÇÃO/SME
Tipo:	PROJETO
Título:	AQUISIÇÃO DE MOBILIÁRIOS E DE EQUIPAMENTOS PARA AS ESCOLAS DE ENSINO FUNDAMENTAL
ODS(s) Vinculado(s):	4 - EDUCAÇÃO DE QUALIDADE
Programa:	153 - EDUCAÇÃO AMPLIADA E DEMOCRÁTICA
Produto:	MOBILIÁRIOS E EQUIPAMENTOS ADQUIRIDOS



PREFEITURA MUNICIPAL DO NATAL
RUA ULISSES CALDAS, 81
NATAL - RN
08432324900 - CNPJ : 08.241.747/0001-43

www.natal.m.gov.br

RELATÓRIO DE PROJETOS/ATIVIDADES CADASTRADAS
Mostrar somente com vínculo com Órgão/Unidade

Objetivo: ADQUIRIR MOBILIÁRIOS E EQUIPAMENTOS PARA SUPRIR A NECESSIDADE DE REPOSIÇÃO DAS UNIDADES EXISTENTES E DOTAR AS NOVAS UNIDADES DAS ESCOLAS DE ENSINO FUNDAMENTAL, CUMPRINDO UM PADRÃO DE QUALIDADE
Abrangência: MUNICÍPIO
Origem: PODER PÚBLICO

METAS	
DESCRIÇÃO	UNIDADE DE MEDIDA
*EQUIPAR E MOBILIAR 5 NOVAS ESCOLAS DE ENSINO FUNDAMENTAL	UNIDADE
*REPOR EQUIPAMENTOS E MOBILIÁRIOS DE 72 ESCOLAS DE ENSINO FUNDAMENTAL	UNIDADE
FONTES DE RECURSO	
Municipal	213.080.246,86
TOTAL	213.080.246,86

DADOS DA ATIVIDADE/PROJETO	
Código:	1139
Órgão:	SECRETARIA MUNICIPAL DE EDUCAÇÃO/SME
Tipo:	PROJETO
Título:	REESTRUTURAÇÃO DAS SALAS DE RECURSOS MULTIFUNCIONAIS
ODS(s) Vinculado(s):	4 - EDUCAÇÃO DE QUALIDADE
Programa:	153 - EDUCAÇÃO AMPLIADA E DEMOCRÁTICA
Produto:	SALAS DE RECURSOS MULTIFUNCIONAIS REESTRUTURADAS
Objetivo:	GARANTIR A ACESSIBILIDADE POR MEIO DA REPOSIÇÃO DE EQUIPAMENTOS, DE MOBILIÁRIOS E DE RECURSOS PEDAGÓGICOS PARA AS SALAS DE RECURSOS MULTIFUNCIONAIS COM VISTAS A APOIAR O ATENDIMENTO EDUCACIONAL ESPECIALIZADO – AEE
Abrangência:	MUNICÍPIO
Origem:	PODER PÚBLICO

METAS	
DESCRIÇÃO	UNIDADE DE MEDIDA
*REESTRUTURAR 20 SALAS DE RECURSOS MULTIFUNCIONAIS	UNIDADE
FONTES DE RECURSO	
Municipal	300.000,00
TOTAL	300.000,00

DADOS DA ATIVIDADE/PROJETO	
Código:	1140
Órgão:	SECRETARIA MUNICIPAL DE EDUCAÇÃO/SME
Tipo:	PROJETO
Título:	IMPLANTAÇÃO DO NÚCLEO DE PRODUÇÃO DE MATERIAIS ACESSÍVEIS E APOIO À EDUCAÇÃO INCLUSIVA
ODS(s) Vinculado(s):	4 - EDUCAÇÃO DE QUALIDADE
Programa:	153 - EDUCAÇÃO AMPLIADA E DEMOCRÁTICA
Produto:	NÚCLEO IMPLANTADO
Objetivo:	PROMOVER A ACESSIBILIDADE CURRICULAR POR MEIO DE TECNOLOGIAS ASSISTIVAS AOS ESTUDANTES, PÚBLICO DA EDUCAÇÃO ESPECIAL
Abrangência:	MUNICÍPIO



PREFEITURA MUNICIPAL DO NATAL
RUA ULISSES CALDAS, 81
NATAL - RN
08432324900 - CNPJ : 08.241.747/0001-43

www.natal.m.gov.br

RELATÓRIO DE PROJETOS/ATIVIDADES CADASTRADAS
Mostrar somente com vínculo com Órgão/Unidade

Origem: SOCIEDADE E PODER PÚBLICO

METAS	
DESCRIÇÃO	UNIDADE DE MEDIDA
*IMPLANTAR 1 NÚCLEO DE PRODUÇÃO DE MATERIAIS ACESSÍVEIS E APOIO À EDUCAÇÃO INCLUSIVA	UNIDADE
FONTES DE RECURSO	
Municipal	500.000,00
TOTAL	500.000,00

DADOS DA ATIVIDADE/PROJETO	
Código:	1143
Órgão:	SECRETARIA MUNICIPAL DE EDUCAÇÃO/SME
Tipo:	PROJETO
Título:	CONSTRUÇÃO, REFORMA E AMPLIAÇÃO DE ESCOLAS DO ENSINO FUNDAMENTAL
ODS(s) Vinculado(s):	4 - EDUCAÇÃO DE QUALIDADE
Programa:	153 - EDUCAÇÃO AMPLIADA E DEMOCRÁTICA
Produto:	ESCOLAS CONSTRUÍDAS, REFORMADAS E AMPLIADAS
Objetivo:	AMPLIAR A CAPACIDADE DA OFERTA DO ENSINO FUNDAMENTAL POR MEIO DA CONSTRUÇÃO, REFORMA E/OU AMPLIAÇÃO DE ESCOLAS, ASSEGURANDO A MANUTENÇÃO E ACESSIBILIDADE, GARANTINDO OS PADRÕES MÍNIMOS DE QUALIDADE
Abrangência:	MUNICÍPIO
Origem:	SOCIEDADE E PODER PÚBLICO
METAS	
DESCRIÇÃO	UNIDADE DE MEDIDA
*AMPLIAR 10 ESCOLAS	UNIDADE
*CONSTRUIR 4 ESCOLAS	UNIDADE
*MANTER, ANUALMENTE, 72 ESCOLAS ESCOLAS MUNICIPAIS	UNIDADE
*REFORMAR 15 ESCOLAS	UNIDADE
FONTES DE RECURSO	
Municipal	33.000.000,00
Federal	29.520.000,00
TOTAL	62.520.000,00

DADOS DA ATIVIDADE/PROJETO	
Código:	1144
Órgão:	SECRETARIA MUNICIPAL DE EDUCAÇÃO/SME
Tipo:	PROJETO
Título:	REESTRUTURAÇÃO DA BIBLIOTECA PROFESSORA OLINDINA GOMES
ODS(s) Vinculado(s):	4 - EDUCAÇÃO DE QUALIDADE
Programa:	153 - EDUCAÇÃO AMPLIADA E DEMOCRÁTICA
Produto:	BIBLIOTECA REESTRUTURADA
Objetivo:	REESTRUTURAR A BIBLIOTECA, GARANTINDO AS CONDIÇÕES NECESSÁRIAS PARA A MANUTENÇÃO E PARA A AMPLIAÇÃO DOS ACERVOS BIBLIOGRÁFICOS, PROMOVENDO O ACESSO AO CONHECIMENTO
Abrangência:	MUNICÍPIO



PREFEITURA MUNICIPAL DO NATAL
RUA ULISSES CALDAS, 81
NATAL - RN
08432324900 - CNPJ : 08.241.747/0001-43

www.natal.m.gov.br

RELATÓRIO DE PROJETOS/ATIVIDADES CADASTRADAS
Mostrar somente com vínculo com Órgão/Unidade

Origem: PODER PÚBLICO

METAS	
DESCRIÇÃO	UNIDADE DE MEDIDA
*ATUALIZAR E EXPANDIR O ACERVO DA BIBLIOTECA EM 1000 LIVROS	UNIDADE
*REALIZAR 4 EVENTOS LITERÁRIOS	UNIDADE
FONTES DE RECURSO	
Municipal	250.000,00
TOTAL	250.000,00

DADOS DA ATIVIDADE/PROJETO	
Código:	1146
Órgão:	SECRETARIA MUNICIPAL DE EDUCAÇÃO/SME
Tipo:	PROJETO
Título:	IMPLANTAÇÃO DE SISTEMA DE APROVEITAMENTO DE ÁGUAS PLUVIAIS NAS UNIDADES DE ENSINO
ODS(s) Vinculado(s):	11 - CIDADES E COMUNIDADES SUSTENTÁVEIS 12 - CONSUMO E PRODUÇÃO RESPONSÁVEIS
Programa:	153 - EDUCAÇÃO AMPLIADA E DEMOCRÁTICA
Produto:	SISTEMA IMPLANTADO
Objetivo:	DOTAR AS UNIDADES DE ENSINO COM SISTEMAS DE APROVEITAMENTO DE ÁGUAS PLUVIAIS, A FIM DE AMPLIAR A SUSTENTABILIDADE ECONÔMICA E AMBIENTAL
Abrangência:	MUNICÍPIO
Origem:	PODER PÚBLICO

METAS	
DESCRIÇÃO	UNIDADE DE MEDIDA
*IMPLANTAR O SISTEMA DE APROVEITAMENTO DE ÁGUAS PLUVIAIS EM 14 UNIDADES DE ENSINO	UNIDADE
FONTES DE RECURSO	
Municipal	700.000,00
TOTAL	700.000,00

DADOS DA ATIVIDADE/PROJETO	
Código:	1151
Órgão:	SECRETARIA MUNICIPAL DE EDUCAÇÃO/SME
Tipo:	PROJETO
Título:	CONSTRUÇÃO, REFORMA E AMPLIAÇÃO DE CENTROS MUNICIPAIS DE EDUCAÇÃO INFANTIL
ODS(s) Vinculado(s):	4 - EDUCAÇÃO DE QUALIDADE
Programa:	153 - EDUCAÇÃO AMPLIADA E DEMOCRÁTICA
Produto:	CMEIS CONSTRUÍDOS, REFORMADOS E AMPLIADOS
Objetivo:	AMPLIAR A CAPACIDADE DA OFERTA NA EDUCAÇÃO INFANTIL POR MEIO DA CONSTRUÇÃO, REFORMA E/OU AMPLIAÇÃO DE CMEIS, ASSEGURANDO A MANUTENÇÃO, ACESSIBILIDADE E GARANTINDO OS PADRÕES MÍNIMOS DE QUALIDADE
Abrangência:	MUNICÍPIO
Origem:	SOCIEDADE E PODER PÚBLICO

METAS	
DESCRIÇÃO	UNIDADE DE MEDIDA



PREFEITURA MUNICIPAL DO NATAL
RUA ULISSES CALDAS, 81
NATAL - RN
08432324900 - CNPJ : 08.241.747/0001-43

www.natal.m.gov.br

RELATÓRIO DE PROJETOS/ATIVIDADES CADASTRADAS
Mostrar somente com vínculo com Órgão/Unidade

*AMPLIAR 7 CENTROS MUNICIPAIS DE EDUCAÇÃO INFANTIL	UNIDADE
*CONSTRUIR 10 CENTROS MUNICIPAIS DE EDUCAÇÃO INFANTIL	UNIDADE
*CONSTRUIR 1 CMEI COMO PARTE DO PROJETO INTEGRADO DE EDUCAÇÃO, ESPORTE E LAZER NA REGIÃO ADMINISTRATIVA OESTE DE NATAL	UNIDADE
*INSTITUIR 1 COMISSÃO DE MONITORAMENTO E CONTROLE DE INFRAESTRUTURA FÍSICA DAS UNIDADES E A FORMAÇÃO DE BANCO DE DADOS	UNIDADE
*MANTER, ANUALMENTE, 74 CENTROS MUNICIPAIS DE EDUCAÇÃO INFANTIL	UNIDADE
*REFORMAR 7 CENTROS MUNICIPAIS DE EDUCAÇÃO INFANTIL	UNIDADE

FONTES DE RECURSO

Municipal	53.160.000,00
TOTAL	53.160.000,00

DADOS DA ATIVIDADE/PROJETO

Código:	1152
Órgão:	SECRETARIA MUNICIPAL DE EDUCAÇÃO/SME
Tipo:	PROJETO
Título:	PROMOÇÃO DA EDUCAÇÃO INFANTIL PARA TODOS
ODS(s) Vinculado(s):	4 - EDUCAÇÃO DE QUALIDADE 10 - REDUÇÃO DAS DESIGUALDADES
Programa:	153 - EDUCAÇÃO AMPLIADA E DEMOCRÁTICA
Produto:	CRIANÇAS ATENDIDAS
Objetivo:	ASSEGURAR O ATENDIMENTO DAS CRIANÇAS EXCEDENTES NA EDUCAÇÃO INFANTIL, DA REDE MUNICIPAL DE EDUCAÇÃO, NA FAIXA ETÁRIA DE 02 A 5 ANOS E 11 MESES, POR MEIO DA COMPRA DE VAGAS EM ESCOLAS FILANTRÓPICAS, EM CONFESSIONAIS E EM PARTICULARES
Abrangência:	MUNICÍPIO
Origem:	SOCIEDADE E PODER PÚBLICO

METAS

DESCRIÇÃO	UNIDADE DE MEDIDA
*GARANTIR ATENDIMENTO A 2.000 CRIANÇAS NA MODALIDADE PRÉ-ESCOLA	UNIDADE
*GARANTIR ATENDIMENTO A 3.000 CRIANÇAS NA MODALIDADE CRECHE	UNIDADE

FONTES DE RECURSO

Municipal	11.500.000,00
TOTAL	11.500.000,00

DADOS DA ATIVIDADE/PROJETO

Código:	1180
Órgão:	SECRETARIA MUNICIPAL DE EDUCAÇÃO/SME
Tipo:	PROJETO
Título:	INSTITUIR PROJETO DE INCLUSÃO E EDUCAÇÃO DIGITAL ESCOLAR
ODS(s) Vinculado(s):	4 - EDUCAÇÃO DE QUALIDADE



PREFEITURA MUNICIPAL DO NATAL
RUA ULISSES CALDAS, 81
NATAL - RN
08432324900 - CNPJ : 08.241.747/0001-43

www.natal.m.gov.br

RELATÓRIO DE PROJETOS/ATIVIDADES CADASTRADAS
Mostrar somente com vínculo com Órgão/Unidade

Programa: 153 - EDUCAÇÃO AMPLIADA E DEMOCRÁTICA
Produto: PROJETO AMPLIADO
Objetivo: IMPLEMENTAR O PROJETO DE INCLUSÃO E EDUCAÇÃO DIGITAL ESCOLAR EM TODA A REDE MUNICIPAL DE ENSINO, GARANTINDO O ACESSO UNIVERSAL A TECNOLOGIAS DIGITAIS, PROMOVENDO O DESENVOLVIMENTO DE COMPETÊNCIAS DIGITAIS EM ESTUDANTES E INTEGRANDO RECURSOS E PRÁTICAS DIGITAIS INOVADORAS AO CURRÍCULO ESCOLAR.
Abrangência: MUNICÍPIO
Origem: PODER PÚBLICO

METAS	
DESCRIÇÃO	UNIDADE DE MEDIDA
*ADQUIRIR 40 KITS DE CULTURA MAKER PARA A REDE MUNICIPAL	UNIDADE
*AMPLIAR O USO DA ROBÓTICA EDUCACIONAL EM 43 ESCOLAS	UNIDADE
FONTES DE RECURSO	
Municipal	5.510.000,00
TOTAL	5.510.000,00

DADOS DA ATIVIDADE/PROJETO

Código: 1185
Órgão: SECRETARIA MUNICIPAL DE EDUCAÇÃO/SME
Tipo: PROJETO
Título: MODERNIZAÇÃO DO CENTRO MUNICIPAL DE REFERÊNCIA EM EDUCAÇÃO ALUÍZIO ALVES - CEMURE
ODS(s) Vinculado(s): 4 - EDUCAÇÃO DE QUALIDADE
Programa: 153 - EDUCAÇÃO AMPLIADA E DEMOCRÁTICA
Produto: ATENDIMENTOS REALIZADOS
Objetivo: REALIZAR A MODERNIZAÇÃO DO CEMURE, DE FORMA A TORNÁ-LO UM AMBIENTE MAIS ADEQUADO PARA A REALIZAÇÃO DE FORMAÇÕES E ATIVIDADES MULTIDISCIPLINARES PARA OS PROFISSIONAIS DA EDUCAÇÃO
Abrangência: MUNICÍPIO
Origem: PODER PÚBLICO

METAS	
DESCRIÇÃO	UNIDADE DE MEDIDA
*ATENDER, ANUALMENTE, 30% DOS PROFISSIONAIS DE EDUCAÇÃO COM ATIVIDADES MULTIDISCIPLINARES	PERCENTUAL
*REPOR MOBILIÁRIOS E EQUIPAMENTOS EM 12 AMBIENTES DO CEMURE	UNIDADE
FONTES DE RECURSO	
Municipal	1.150.000,00
TOTAL	1.150.000,00

DADOS DA ATIVIDADE/PROJETO

Código: 1199
Órgão: SECRETARIA MUNICIPAL DE EDUCAÇÃO/SME
Tipo: PROJETO
Título: GARANTIA DA GRATUIDADE PARA ESTUDANTES NO SISTEMA MUNICIPAL DE TRANSPORTE COLETIVO – PASSE LIVRE
ODS(s) Vinculado(s): 4 - EDUCAÇÃO DE QUALIDADE



PREFEITURA MUNICIPAL DO NATAL
RUA ULISSES CALDAS, 81
NATAL - RN
08432324900 - CNPJ : 08.241.747/0001-43

www.natal.m.gov.br

RELATÓRIO DE PROJETOS/ATIVIDADES CADASTRADAS
Mostrar somente com vínculo com Órgão/Unidade

Programa: 153 - EDUCAÇÃO AMPLIADA E DEMOCRÁTICA
Produto: ESTUDANTES ATENDIDOS
Objetivo: ASSEGURAR O BENEFÍCIO DA GRATUIDADE NO SISTEMA MUNICIPAL DE TRANSPORTE COLETIVO DE PASSAGEIROS PARA OS ESTUDANTES REGULARMENTE MATRICULADOS NA REDE MUNICIPAL DE ENSINO E QUE RESIDEM/TRABALHAM A MIL METROS OU MAIS DA ESCOLA
Abrangência: MUNICÍPIO
Origem: SOCIEDADE E PODER PÚBLICO

METAS	
DESCRIÇÃO	UNIDADE DE MEDIDA
*ATENDER, ANUALMENTE, 7.500 ESTUDANTES COM GRATUIDADE NO SISTEMA MUNICIPAL DE TRANSPORTE COLETIVO	UNIDADE
FONTES DE RECURSO	
Municipal	4.900.000,00
TOTAL	4.900.000,00

DADOS DA ATIVIDADE/PROJETO

Código: 1218
Órgão: SECRETARIA MUNICIPAL DE EDUCAÇÃO/SME
Tipo: PROJETO
Título: PROMOÇÃO DO BEM-ESTAR E DA QUALIDADE DE VIDA DOS SERVIDORES E DOS ESTUDANTES
ODS(s) Vinculado(s): 4 - EDUCAÇÃO DE QUALIDADE
Programa: 153 - EDUCAÇÃO AMPLIADA E DEMOCRÁTICA
Produto: PROJETO IMPLANTADO
Objetivo: IMPLANTAR UM PROJETO MULTIDISCIPLINAR, VISANDO AOS HÁBITOS DE VIDA MAIS SAUDÁVEIS AOS SERVIDORES E AOS ESTUDANTES DA REDE MUNICIPAL DE ENSINO
Abrangência: MUNICÍPIO
Origem: PODER PÚBLICO

METAS	
DESCRIÇÃO	UNIDADE DE MEDIDA
*CRIAR 1 EQUIPE MULTIDISCIPLINAR PARA ATUAR NAS UNIDADES DE ENSINO DA REDE MUNICIPAL	UNIDADE
*REALIZAR, ANUALMENTE, A SEMANA DO SERVIDOR	UNIDADE
FONTES DE RECURSO	
Municipal	3.380.345,60
TOTAL	3.380.345,60

DADOS DA ATIVIDADE/PROJETO

Código: 1920
Órgão: SECRETARIA MUNICIPAL DE EDUCAÇÃO/SME
Tipo: PROJETO
Título: REFORMULAÇÃO E PUBLICAÇÃO DOS REFERENCIAIS CURRICULARES MUNICIPAIS
ODS(s) Vinculado(s): 4 - EDUCAÇÃO DE QUALIDADE
Programa: 153 - EDUCAÇÃO AMPLIADA E DEMOCRÁTICA
Produto: REFERENCIAIS REFORMADOS E PUBLICADOS
Objetivo: NORTEAR A PRÁTICA PEDAGÓGICA NAS UNIDADES DE ENSINO DA REDE MUNICIPAL, POR MEIO DA PUBLICAÇÃO E



PREFEITURA MUNICIPAL DO NATAL
RUA ULISSES CALDAS, 81
NATAL - RN
08432324900 - CNPJ : 08.241.747/0001-43

www.natal.m.gov.br

RELATÓRIO DE PROJETOS/ATIVIDADES CADASTRADAS
Mostrar somente com vínculo com Órgão/Unidade

Abstração: DIVULGAÇÃO DOS REFERENCIAIS CURRICULARES MUNICIPAIS PARA O ENSINO FUNDAMENTAL
Origem: MUNICÍPIO
PODER PÚBLICO

METAS	
DESCRIÇÃO	UNIDADE DE MEDIDA
*REPRODUZIR 2.800 EXEMPLARES DOS REFERENCIAIS CURRICULARES MUNICIPAIS PARA O ENSINO FUNDAMENTAL	UNIDADE
FONTES DE RECURSO	
Municipal	504.000,00
TOTAL	504.000,00

DADOS DA ATIVIDADE/PROJETO	
Código:	2004
Órgão:	SECRETARIA MUNICIPAL DE EDUCAÇÃO/SME
Tipo:	ATIVIDADE
Título:	REALIZAÇÃO DA JORNADA DE EDUCAÇÃO DAS UNIDADES DE ENSINO DE NATAL (JENAT)
ODS(s) Vinculado(s):	4 - EDUCAÇÃO DE QUALIDADE
Programa:	153 - EDUCAÇÃO AMPLIADA E DEMOCRÁTICA
Produto:	PROFESSOR FORMADO
Objetivo:	OFERECER FORMAÇÃO CONTINUADA AOS PROFISSIONAIS DE EDUCAÇÃO DA REDE MUNICIPAL DE ENSINO
Abstração:	MUNICÍPIO
Origem:	PODER PÚBLICO
METAS	
DESCRIÇÃO	UNIDADE DE MEDIDA
*ATENDER, ANUALMENTE, 100% DOS PROFISSIONAIS DE EDUCAÇÃO DA REDE MUNICIPAL DE ENSINO DO NATAL	PERCENTUAL
FONTES DE RECURSO	
Municipal	788.000,00
TOTAL	788.000,00

DADOS DA ATIVIDADE/PROJETO	
Código:	2006
Órgão:	SECRETARIA MUNICIPAL DE EDUCAÇÃO/SME
Tipo:	ATIVIDADE
Título:	IMPLANTAÇÃO DE AÇÕES NO ÂMBITO DA EDUCAÇÃO AMBIENTAL
ODS(s) Vinculado(s):	2 - FOME ZERO E AGRICULTURA SUSTENTÁVEL 4 - EDUCAÇÃO DE QUALIDADE
Programa:	153 - EDUCAÇÃO AMPLIADA E DEMOCRÁTICA
Produto:	AÇÕES REALIZADAS
Objetivo:	FOMENTAR A CONSCIENTIZAÇÃO SOCIOAMBIENTAL NOS ESTUDANTES DE ENSINO FUNDAMENTAL DA REDE MUNICIPAL
Abstração:	MUNICÍPIO
Origem:	PODER PÚBLICO
METAS	
DESCRIÇÃO	UNIDADE DE MEDIDA



PREFEITURA MUNICIPAL DO NATAL
RUA ULISSES CALDAS, 81
NATAL - RN
08432324900 - CNPJ : 08.241.747/0001-43

www.natal.m.gov.br

RELATÓRIO DE PROJETOS/ATIVIDADES CADASTRADAS
Mostrar somente com vínculo com Órgão/Unidade

*DESENVOLVER AÇÕES DE EDUCAÇÃO AMBIENTAL EM 73 ESCOLAS DA REDE MUNICIPAL DO NATAL UNIDADE

*IMPLANTAR 12 HORTAS ESCOLARES UNIDADE

*PROMOVER 4 FÓRUMS DE DEBATES/EVENTO DE MOSTRA DE PRÁTICAS PEDAGÓGICAS NO ÂMBITO DA EDUCAÇÃO AMBIENTAL UNIDADE

FONTES DE RECURSO

Municipal	1.235.992,00
TOTAL	1.235.992,00

DADOS DA ATIVIDADE/PROJETO

Código: 2020
Órgão: SECRETARIA MUNICIPAL DE EDUCAÇÃO/SME
Tipo: ATIVIDADE
Título: DISTRIBUIÇÃO DE FARDAMENTO ESCOLAR PARA OS ESTUDANTES DO ENSINO FUNDAMENTAL
ODS(s) Vinculado(s): 4 - EDUCAÇÃO DE QUALIDADE
Programa: 153 - EDUCAÇÃO AMPLIADA E DEMOCRÁTICA
Produto: ESTUDANTES ATENDIDOS
Objetivo: GARANTIR FARDAMENTO ESCOLAR AOS ESTUDANTES REGULARMENTE MATRICULADOS NO ENSINO FUNDAMENTAL NA REDE MUNICIPAL DE ENSINO, CONTRIBUINDO PARA SUA AUTOESTIMA, PARA SUA ORGANIZAÇÃO, PARA SUA IDENTIDADE E UM ACESSO MAIS IGUALITÁRIO NA POLÍTICA DE EDUCAÇÃO
Abrangência: MUNICÍPIO
Origem: PODER PÚBLICO

METAS

DESCRIÇÃO	UNIDADE DE MEDIDA
*DISTRIBUIR, ANUALMENTE, FARDAMENTO ESCOLAR PARA 100% DOS ESTUDANTES DO ENSINO FUNDAMENTAL	PERCENTUAL

FONTES DE RECURSO

Municipal	37.805.863,10
TOTAL	37.805.863,10

DADOS DA ATIVIDADE/PROJETO

Código: 2027
Órgão: SECRETARIA MUNICIPAL DE EDUCAÇÃO/SME
Tipo: ATIVIDADE
Título: IMPLANTAÇÃO DO SISTEMA FOTOVOLTAICO EM UNIDADES DE ENSINO
ODS(s) Vinculado(s): 4 - EDUCAÇÃO DE QUALIDADE
7 - ENERGIA ACESSÍVEL E LIMPA
Programa: 153 - EDUCAÇÃO AMPLIADA E DEMOCRÁTICA
Produto: SISTEMA IMPLANTADO
Objetivo: IMPLANTAR O SISTEMA SUSTENTÁVEL FOTOVOLTAICO NAS UNIDADE DE ENSINO PARA REDUÇÃO DO CUSTO DE ENERGIA ELÉTRICA E, CONCOMITANTE, CONTRIBUIR PARA A DIMINUIÇÃO DO IMPACTO AMBIENTAL
Abrangência: MUNICÍPIO
Origem: SOCIEDADE E PODER PÚBLICO

METAS

DESCRIÇÃO	UNIDADE DE MEDIDA
-----------	-------------------



PREFEITURA MUNICIPAL DO NATAL
RUA ULISSES CALDAS, 81
NATAL - RN
08432324900 - CNPJ : 08.241.747/0001-43

www.natal.m.gov.br

RELATÓRIO DE PROJETOS/ATIVIDADES CADASTRADAS
Mostrar somente com vínculo com Órgão/Unidade

*IMPLANTAR SISTEMA FOTOVOLTAICO EM 12 UNIDADES DE ENSINO UNIDADE

FONTES DE RECURSO

Municipal	2.000.000,00
TOTAL	2.000.000,00

DADOS DA ATIVIDADE/PROJETO

Código: 2049
Órgão: SECRETARIA MUNICIPAL DE EDUCAÇÃO/SME
Tipo: ATIVIDADE
Título: GARANTIA DE ALIMENTAÇÃO ESCOLAR PARA OS ESTUDANTES DO ENSINO FUNDAMENTAL
ODS(s) Vinculado(s): 4 - EDUCAÇÃO DE QUALIDADE
Programa: 153 - EDUCAÇÃO AMPLIADA E DEMOCRÁTICA
Produto: ESTUDANTES ATENDIDOS
Objetivo: OFERECER ALIMENTAÇÃO SAUDÁVEL, VARIADA E BALANCEADA, RESPEITANDO A CULTURA E HÁBITOS LOCAIS, DE FORMA A CONTRIBUIR PARA A MELHORIA DO RENDIMENTO ESCOLAR DOS ESTUDANTES MATRICULADOS NO ENSINO FUNDAMENTAL DA REDE MUNICIPAL
Abrangência: MUNICÍPIO
Origem: SOCIEDADE E PODER PÚBLICO

METAS

DESCRIÇÃO	UNIDADE DE MEDIDA
*ADQUIRIR 10 TABLETS	UNIDADE
*ATENDER 100% DOS ESTUDANTES MATRICULADOS NO ENSINO FUNDAMENTAL COM ALIMENTAÇÃO ESCOLAR	PERCENTUAL
*IMPLANTAR 1 PLATAFORMA DIGITAL PARA INSPEÇÃO NUTRICIONAL	UNIDADE

FONTES DE RECURSO

Municipal	47.014.467,60
Federal	19.061.680,00
TOTAL	66.076.147,60

DADOS DA ATIVIDADE/PROJETO

Código: 2090
Órgão: SECRETARIA MUNICIPAL DE EDUCAÇÃO/SME
Tipo: ATIVIDADE
Título: INTEGRAÇÃO DA EDUCAÇÃO PROFISSIONAL NA EDUCAÇÃO DE JOVENS E ADULTOS - EJA
ODS(s) Vinculado(s): 4 - EDUCAÇÃO DE QUALIDADE
Programa: 153 - EDUCAÇÃO AMPLIADA E DEMOCRÁTICA
Produto: JOVENS E ADULTOS ALFABETIZADOS
Objetivo: INTEGRAR CURSOS DE QUALIFICAÇÃO PROFISSIONAL EM PARCERIA COM INSTITUIÇÕES PÚBLICAS E DE INICIATIVA PRIVADA NA EJA
Abrangência: MUNICÍPIO
Origem: PODER PÚBLICO

METAS

DESCRIÇÃO	UNIDADE DE MEDIDA
*OFERTAR, POR MEIO DE PARCERIAS, CURSOS DE QUALIFICAÇÃO PROFISSIONAL PARA 3.000 JOVENS, ADULTOS E IDOSOS.	UNIDADE



PREFEITURA MUNICIPAL DO NATAL
RUA ULISSES CALDAS, 81
NATAL - RN
08432324900 - CNPJ : 08.241.747/0001-43

www.natal.m.gov.br

RELATÓRIO DE PROJETOS/ATIVIDADES CADASTRADAS
Mostrar somente com vínculo com Órgão/Unidade

FONTES DE RECURSO

Municipal	910.000,00
TOTAL	910.000,00

DADOS DA ATIVIDADE/PROJETO

Código: 2102
Órgão: SECRETARIA MUNICIPAL DE EDUCAÇÃO/SME
Tipo: ATIVIDADE
Título: FORTALECIMENTO DO NÚCLEO DE ATENÇÃO AO EDUCANDO
ODS(s) Vinculado(s): 3 - SAÚDE E BEM-ESTAR
4 - EDUCAÇÃO DE QUALIDADE
Programa: 153 - EDUCAÇÃO AMPLIADA E DEMOCRÁTICA
Produto: ESTUDANTES ATENDIDOS
Objetivo: PROMOVER A ARTICULAÇÃO DA POLÍTICA DE EDUCAÇÃO COM AS DEMAIS POLÍTICAS PÚBLICAS E COM O SISTEMA DE GARANTIAS DE DIREITOS, POTENCIALIZANDO AS UNIDADES DE ENSINO PARA UMA ATUAÇÃO EM REDE, FORTALECENDO OS FATORES DE PROTEÇÃO PARA A REDUÇÃO DOS FATORES DE RISCO QUE AFETAM OS ESTUDANTES DA REDE MUNICIPAL DE ENSINO DE NATAL
Abrangência: MUNICÍPIO
Origem: PODER PÚBLICO

METAS

DESCRIÇÃO	UNIDADE DE MEDIDA
*ATENDER 100% DAS UNIDADES DE ENSINO, COM AÇÕES DE INTEGRAÇÃO ESTUDANTE, FAMÍLIA, ESCOLA, COMUNIDADE, NA PREVENÇÃO E/OU SUPERAÇÃO DE VIOLAÇÃO DE DIREITOS, GARANTINDO EQUIDADE NO ACESSO À EDUCAÇÃO	PERCENTUAL

FONTES DE RECURSO

Municipal	580.325,29
TOTAL	580.325,29

DADOS DA ATIVIDADE/PROJETO

Código: 2125
Órgão: SECRETARIA MUNICIPAL DE EDUCAÇÃO/SME
Tipo: ATIVIDADE
Título: DEMOCRATIZAÇÃO DA GESTÃO ESCOLAR
ODS(s) Vinculado(s): 4 - EDUCAÇÃO DE QUALIDADE
Programa: 153 - EDUCAÇÃO AMPLIADA E DEMOCRÁTICA
Produto: GESTÃO DEMOCRÁTICA FORTALECIDA
Objetivo: FORTALECER A GESTÃO DEMOCRÁTICA DAS UNIDADES DE ENSINO, IMPLEMENTANDO AÇÕES QUE FORTALEÇAM O EXERCÍCIO DA CIDADANIA
Abrangência: MUNICÍPIO
Origem: SOCIEDADE E PODER PÚBLICO

METAS

DESCRIÇÃO	UNIDADE DE MEDIDA
*AMPLIAR A CRIAÇÃO DOS CONSELHOS DE REPRESENTANTES DE TURMA (CRT) EM 70% DAS UNIDADES DE ENSINO	PERCENTUAL
*ATUALIZAR, TRIENALMENTE, 100% DAS UNIDADES EXECUTORAS	PERCENTUAL



PREFEITURA MUNICIPAL DO NATAL
RUA ULISSES CALDAS, 81
NATAL - RN
08432324900 - CNPJ : 08.241.747/0001-43

www.natal.m.gov.br

RELATÓRIO DE PROJETOS/ATIVIDADES CADASTRADAS

Mostrar somente com vínculo com Órgão/Unidade

PRÓPRIAS - UEXS DAS UNIDADES DE ENSINO

*IMPLANTAR E IMPLEMENTAR CONSELHO DE CLASSE EM 100% DAS ESCOLAS MUNICIPAIS DE NATAL/RN	PERCENTUAL
*REALIZAR, ANUALMENTE, 1 FÓRUM DOS CONSELHEIROS ESCOLARES	UNIDADE
*REALIZAR, ANUALMENTE, A AVALIAÇÃO DOS DIRETORES ESCOLARES EM 100% DAS UNIDADES DE ENSINO	PERCENTUAL
*REALIZAR, ANUALMENTE, FORMAÇÃO CONTINUADA COM 100% DOS CONSELHEIROS ESCOLARES ELEITOS	PERCENTUAL
*REALIZAR, ANUALMENTE, FORMAÇÃO CONTINUADA COM OS DIRETORES ESCOLARES EM 100% DAS UNIDADES DE ENSINO	PERCENTUAL
*REALIZAR, TRIENALMENTE, AS ELEIÇÕES DIRETAS PARA DIRETORES ESCOLARES EM 100% DAS UNIDADES DE ENSINO	PERCENTUAL
*REALIZAR, TRIENALMENTE, ELEIÇÕES PARA CONSELHEIROS ESCOLARES EM 100% DAS UNIDADES DE ENSINO	PERCENTUAL
*REALIZAR, TRIENALMENTE, FORMAÇÃO PARA 100% DOS PRÉ-CANDIDATOS INSCRITOS A DIRETORES DAS UNIDADES DA REDE MUNICIPAL DE ENSINO DE NATAL	PERCENTUAL

FONTES DE RECURSO

Municipal	2.533.672,98
TOTAL	2.533.672,98

DADOS DA ATIVIDADE/PROJETO

Código:	2133
Órgão:	SECRETARIA MUNICIPAL DE EDUCAÇÃO/SME
Tipo:	ATIVIDADE
Título:	IMPLEMENTAÇÃO DO PROGRAMA JUSTIÇA E ESCOLA
ODS(s) Vinculado(s):	4 - EDUCAÇÃO DE QUALIDADE 16 - PAZ, JUSTIÇA E INSTITUIÇÕES EFICAZES
Programa:	153 - EDUCAÇÃO AMPLIADA E DEMOCRÁTICA
Produto:	ESTUDANTES E COMUNIDADE ASSISTIDOS
Objetivo:	PROMOVER FORMAÇÃO CONTINUADA AOS PROFISSIONAIS DA EDUCAÇÃO, COM BASE NA EDUCAÇÃO EM VALORES HUMANOS, PROPOSTOS PELA FILOSOFIA E METODOLOGIA DO CARÁTER CONTA, BEM COMO, DESENVOLVER A EDUCAÇÃO EMPREENDEDORA, NA PERSPECTIVA DA FORMAÇÃO INTEGRAL DO SUJEITO E DA CONSTRUÇÃO DE UMA CULTURA DE PAZ, NOS ESPAÇOS ESCOLARES E NA SOCIEDADE EM GERAL
Abrangência:	MUNICÍPIO
Origem:	PODER PÚBLICO

METAS

DESCRIÇÃO	UNIDADE DE MEDIDA
*REALIZAR, BIENALMENTE, DUAS FORMAÇÕES SOBRE EDUCAÇÃO EM VALORES HUMANOS E SOBRE A FILOSOFIA E METODOLOGIA DO PROGRAMA O CARÁTER CONTA PARA OS PROFESSORES DA REDE MUNICIPAL DO NATAL	UNIDADE
*REALIZAR FORMAÇÃO CONTINUADA PARA A IMPLEMENTAÇÃO DA FILOSOFIA E METODOLOGIA O CARÁTER CONTA EM 74 UNIDADES DE ENSINO DA REDE MUNICIPAL DO NATAL	UNIDADE
*REALIZAR FORMAÇÃO E IMPLEMENTAÇÃO DA EDUCAÇÃO EMPREENDEDORA, EM 50 UNIDADES DE ENSINO DA REDE MUNICIPAL	UNIDADE



PREFEITURA MUNICIPAL DO NATAL
RUA ULISSES CALDAS, 81
NATAL - RN
08432324900 - CNPJ : 08.241.747/0001-43

www.natal.m.gov.br

RELATÓRIO DE PROJETOS/ATIVIDADES CADASTRADAS
Mostrar somente com vínculo com Órgão/Unidade

DE NATAL

*REALIZAR FORMAÇÃO PARA A IMPLANTAÇÃO DA FILOSOFIA E METODOLOGIA O CARÁTER CONTA, EM 22 UNIDADES DE ENSINO DA REDE MUNICIPAL DO NATAL

UNIDADE

FONTES DE RECURSO

Municipal	598.649,74
TOTAL	598.649,74

DADOS DA ATIVIDADE/PROJETO

Código: 2147
Órgão: SECRETARIA MUNICIPAL DE EDUCAÇÃO/SME
Tipo: ATIVIDADE
Título: MODERNIZAÇÃO DA INFRAESTRUTURA TECNOLÓGICA DA SME E SEUS ANEXOS
ODS(s) Vinculado(s): 4 - EDUCAÇÃO DE QUALIDADE
Programa: 153 - EDUCAÇÃO AMPLIADA E DEMOCRÁTICA
Produto: INFRAESTRUTURA TECNOLÓGICA MODERNIZADA
Objetivo: ATUALIZAR E REVITALIZAR A INFRAESTRUTURA TECNOLÓGICA DA SME E DE SEUS ANEXOS
Abrangência: MUNICÍPIO
Origem: PODER PÚBLICO

METAS

DESCRIÇÃO

UNIDADE DE MEDIDA

*ADQUIRIR 250 NOVOS EQUIPAMENTOS PARA REPOR E AMPLIAR A INFRAESTRUTURA TECNOLÓGICA DA SME E DE SEUS ANEXOS

UNIDADE

FONTES DE RECURSO

Municipal	2.093.000,00
TOTAL	2.093.000,00

DADOS DA ATIVIDADE/PROJETO

Código: 2149
Órgão: SECRETARIA MUNICIPAL DE EDUCAÇÃO/SME
Tipo: ATIVIDADE
Título: MODERNIZAÇÃO DA INFRAESTRUTURA TECNOLÓGICA DAS UNIDADES DE ENSINO
ODS(s) Vinculado(s): 4 - EDUCAÇÃO DE QUALIDADE
Programa: 153 - EDUCAÇÃO AMPLIADA E DEMOCRÁTICA
Produto: UNIDADES DE ENSINO MODERNIZADAS
Objetivo: ATUALIZAR E REVITALIZAR A INFRAESTRUTURA TECNOLÓGICA DAS UNIDADES DE ENSINO
Abrangência: MUNICÍPIO
Origem: SOCIEDADE E PODER PÚBLICO

METAS

DESCRIÇÃO

UNIDADE DE MEDIDA

*EQUIPAR 31 NOVOS LABORATÓRIOS DE INFORMÁTICA

UNIDADE

*MODERNIZAR AS ÁREAS ADMINISTRATIVAS DE 147 UNIDADES DE ENSINO

UNIDADE

*REPOR EQUIPAMENTOS DE 33 LABORATÓRIOS DE INFORMÁTICA

UNIDADE



PREFEITURA MUNICIPAL DO NATAL
RUA ULISSES CALDAS, 81
NATAL - RN
08432324900 - CNPJ : 08.241.747/0001-43

www.natal.m.gov.br

RELATÓRIO DE PROJETOS/ATIVIDADES CADASTRADAS
Mostrar somente com vínculo com Órgão/Unidade

FONTES DE RECURSO

Municipal	12.871.500,00
TOTAL	12.871.500,00

DADOS DA ATIVIDADE/PROJETO

Código: 2150
Órgão: SECRETARIA MUNICIPAL DE EDUCAÇÃO/SME
Tipo: ATIVIDADE
Título: DISTRIBUIÇÃO DE FARDAMENTO ESCOLAR PARA OS ESTUDANTES DA EDUCAÇÃO INFANTIL
ODS(s) Vinculado(s): 4 - EDUCAÇÃO DE QUALIDADE
Programa: 153 - EDUCAÇÃO AMPLIADA E DEMOCRÁTICA
Produto: ESTUDANTES ATENDIDOS
Objetivo: GARANTIR FARDAMENTO ESCOLAR AOS ESTUDANTES REGULARMENTE MATRICULADOS NA EDUCAÇÃO INFANTIL NA REDE MUNICIPAL DE ENSINO, CONTRIBUINDO PARA SUA AUTOESTIMA, ORGANIZAÇÃO, IDENTIDADE E UM ACESSO MAIS IGUALITÁRIO NA POLÍTICA DE EDUCAÇÃO
Abrangência: MUNICÍPIO
Origem: SOCIEDADE E PODER PÚBLICO

METAS

DESCRIÇÃO	UNIDADE DE MEDIDA
*DISTRIBUIR, ANUALMENTE, FARDAMENTO ESCOLAR PARA 100% DOS ESTUDANTES DA EDUCAÇÃO INFANTIL	PERCENTUAL

FONTES DE RECURSO

Municipal	16.942.829,56
TOTAL	16.942.829,56

DADOS DA ATIVIDADE/PROJETO

Código: 2151
Órgão: SECRETARIA MUNICIPAL DE EDUCAÇÃO/SME
Tipo: ATIVIDADE
Título: REALIZAÇÃO DE AÇÕES EDUCATIVAS COMPLEMENTARES
ODS(s) Vinculado(s): 4 - EDUCAÇÃO DE QUALIDADE
Programa: 153 - EDUCAÇÃO AMPLIADA E DEMOCRÁTICA
Produto: ESTUDANTES E COMUNIDADE ATENDIDOS
Objetivo: DINAMIZAR O PROCESSO DE ENSINO APRENDIZAGEM E O EXERCÍCIO DA CIDADANIA DOS ESTUDANTES, JUNTO À COMUNIDADE, POR MEIO DE PRÁTICAS EDUCATIVAS COMPLEMENTARES
Abrangência: MUNICÍPIO
Origem: SOCIEDADE E PODER PÚBLICO

METAS

DESCRIÇÃO	UNIDADE DE MEDIDA
*ATENDER 30 ESCOLAS DA REDE MUNICIPAL, COM AULAS DE CAMPO OFICINAS E PALESTRAS DO PROJETO PELOTÃO DA CIDADANIA	UNIDADE
*OPORTUNIZAR A PARTICIPAÇÃO DE 100% DOS ESTUDANTES APROVADOS PARA A SEGUNDA ETAPA DA OLIMPÍADA BRASILEIRA DE MATEMÁTICA DAS ESCOLAS PÚBLICAS – OBMEP	PERCENTUAL
*PROMOVER 4 EDIÇÕES DA FEIRA NATALENSE DE MATEMÁTICA PARA OS ESTUDANTES DO 1º AO 9º ANO	UNIDADE



PREFEITURA MUNICIPAL DO NATAL
RUA ULISSES CALDAS, 81
NATAL - RN
08432324900 - CNPJ : 08.241.747/0001-43

www.natal.m.gov.br

RELATÓRIO DE PROJETOS/ATIVIDADES CADASTRADAS
Mostrar somente com vínculo com Órgão/Unidade

*PROPORCIONAR A PARTICIPAÇÃO DE 100% DOS ESTUDANTES NA OLIMPÍADA MIRIM DE MATEMÁTICA	PERCENTUAL
*REALIZAR 4 EDIÇÕES DA MOSTRA DE PRÁTICAS PEDAGÓGICAS DOS PROFESSORES DE EDUCAÇÃO FÍSICA DO MUNICÍPIO DO NATAL	UNIDADE
*REALIZAR 4 EDIÇÕES DO FESTIVAL DE ARTES E EDUCAÇÃO FÍSICA: LINGUAGENS EM MOVIMENTO NA ESCOLA	UNIDADE
*REALIZAR 8 ENCONTROS COM AS FAMÍLIAS DOS ESTUDANTES SURDOS DA REDE MUNICIPAL DO NATAL	UNIDADE

FONTES DE RECURSO

Municipal	1.449.450,91
TOTAL	1.449.450,91

DADOS DA ATIVIDADE/PROJETO

Código:	2152
Órgão:	SECRETARIA MUNICIPAL DE EDUCAÇÃO/SME
Tipo:	ATIVIDADE
Título:	GARANTIA DE ALIMENTAÇÃO ESCOLAR PARA OS ESTUDANTES DA EDUCAÇÃO INFANTIL
ODS(s) Vinculado(s):	4 - EDUCAÇÃO DE QUALIDADE
Programa:	153 - EDUCAÇÃO AMPLIADA E DEMOCRÁTICA
Produto:	ESTUDANTES ATENDIDOS
Objetivo:	OFERECER ALIMENTAÇÃO SAUDÁVEL, VARIADA E BALANCEADA, RESPEITANDO A CULTURA E HÁBITOS LOCAIS, DE FORMA A CONTRIBUIR PARA A MELHORIA DO RENDIMENTO ESCOLAR DOS ESTUDANTES MATRICULADOS NA EDUCAÇÃO INFANTIL DA REDE MUNICIPAL
Abrangência:	MUNICÍPIO
Origem:	PODER PÚBLICO

METAS

DESCRIÇÃO	UNIDADE DE MEDIDA
*ATENDER 100% DOS ESTUDANTES MATRICULADOS NA EDUCAÇÃO INFANTIL COM ALIMENTAÇÃO ESCOLAR	PERCENTUAL

FONTES DE RECURSO

Municipal	22.541.666,40
Federal	14.079.120,00
TOTAL	36.620.786,40

DADOS DA ATIVIDADE/PROJETO

Código:	2153
Órgão:	SECRETARIA MUNICIPAL DE EDUCAÇÃO/SME
Tipo:	ATIVIDADE
Título:	GARANTIA DE TRANSPORTE ESCOLAR
ODS(s) Vinculado(s):	4 - EDUCAÇÃO DE QUALIDADE
Programa:	153 - EDUCAÇÃO AMPLIADA E DEMOCRÁTICA
Produto:	ESTUDANTES TRANSPORTADOS
Objetivo:	GARANTIR O ACESSO CONTÍNUO, SEGURO E INCLUSIVO AOS ESTUDANTES MATRICULADOS NA REDE MUNICIPAL DE ENSINO, POR MEIO DA PRESTAÇÃO DE SERVIÇOS DE TRANSPORTE ESCOLAR EFICIENTE E ACESSÍVEL, ATENDENDO ÀS ROTAS ESTABELECIDAS



PREFEITURA MUNICIPAL DO NATAL
RUA ULISSES CALDAS, 81
NATAL - RN
08432324900 - CNPJ : 08.241.747/0001-43

www.natal.m.gov.br

RELATÓRIO DE PROJETOS/ATIVIDADES CADASTRADAS
Mostrar somente com vínculo com Órgão/Unidade

Abrangência: MUNICÍPIO
Origem: SOCIEDADE E PODER PÚBLICO

METAS	
DESCRIÇÃO	UNIDADE DE MEDIDA
*ADQUIRIR 8 ÔNIBUS ACESSÍVEIS (COM PLATAFORMA PEV), PARA TRANSPORTAR ESTUDANTES COM DEFICIÊNCIA DA REDE MUNICIPAL DE ENSINO	PERCENTUAL
*REALIZAR 600 VIAGENS ANUALMENTE PARA VIABILIZAR O ATENDIMENTO DOS PROGRAMAS, PROJETOS E DAS ATIVIDADES EDUCACIONAIS COMPLEMENTARES DAS UNIDADES DE ENSINO	UNIDADE
*TRANSPORTAR DIARIAMENTE 4.250 ESTUDANTES DA REDE MUNICIPAL DE ENSINO	UNIDADE
FONTES DE RECURSO	
Municipal	90.129.215,32
Federal	1.827.593,88
TOTAL	91.956.809,20

DADOS DA ATIVIDADE/PROJETO	
Código:	2157
Órgão:	SECRETARIA MUNICIPAL DE EDUCAÇÃO/SME
Tipo:	ATIVIDADE
Título:	FORTELECIMENTO DO PROGRAMA ESTUDANTE CONECTADO
ODS(s) Vinculado(s):	4 - EDUCAÇÃO DE QUALIDADE
Programa:	153 - EDUCAÇÃO AMPLIADA E DEMOCRÁTICA
Produto:	PROGRAMA FORTALECIDO
Objetivo:	OPORTUNIZAR O ACESSO DOS ESTUDANTES ÀS TECNOLOGIAS DIGITAIS E AOS RECURSOS EDUCACIONAIS INOVADORES NO PROCESSO DE APRENDIZAGEM
Abrangência:	MUNICÍPIO
Origem:	PODER PÚBLICO

METAS	
DESCRIÇÃO	UNIDADE DE MEDIDA
*ADQUIRIR DISPOSITIVOS TECNOLÓGICOS PARA 100% DAS ESCOLAS DA REDE MUNICIPAL	PERCENTUAL
FONTES DE RECURSO	
Municipal	4.000.000,00
TOTAL	4.000.000,00

DADOS DA ATIVIDADE/PROJETO	
Código:	2168
Órgão:	SECRETARIA MUNICIPAL DE EDUCAÇÃO/SME
Tipo:	ATIVIDADE
Título:	FORMAÇÃO DOS PROFISSIONAIS DA EDUCAÇÃO
ODS(s) Vinculado(s):	4 - EDUCAÇÃO DE QUALIDADE
Programa:	153 - EDUCAÇÃO AMPLIADA E DEMOCRÁTICA
Produto:	PROFISSIONAIS FORMADOS NAS SUAS RESPECTIVAS ÁREAS DE ATUAÇÃO



PREFEITURA MUNICIPAL DO NATAL
RUA ULISSES CALDAS, 81
NATAL - RN
08432324900 - CNPJ : 08.241.747/0001-43

www.natal.m.gov.br

RELATÓRIO DE PROJETOS/ATIVIDADES CADASTRADAS
Mostrar somente com vínculo com Órgão/Unidade

Objetivo: OFERECER FORMAÇÃO CONTINUADA AOS PROFISSIONAIS DA EDUCAÇÃO DA REDE MUNICIPAL DE ENSINO
Abrangência: MUNICÍPIO
Origem: SOCIEDADE E PODER PÚBLICO

METAS	
DESCRIÇÃO	UNIDADE DE MEDIDA
*OFERTAR, ANUALMENTE, FORMAÇÃO CONTINUADA PARA 100% DOS ASSESSORES PEDAGÓGICOS	PERCENTUAL
*OFERTAR, ANUALMENTE, FORMAÇÃO CONTINUADA PARA 100% DOS DIRETORES E COORDENADORES PEDAGÓGICOS	PERCENTUAL
*OFERTAR, ANUALMENTE, FORMAÇÃO CONTINUADA PARA 100% DOS PROFESSORES DA EDUCAÇÃO INFANTIL	PERCENTUAL
*OFERTAR, ANUALMENTE, FORMAÇÃO CONTINUADA PARA 100% DOS PROFESSORES DAS ÁREAS ESPECÍFICAS	PERCENTUAL
*OFERTAR, ANUALMENTE, FORMAÇÃO CONTINUADA PARA 100% DOS PROFESSORES PEDAGOGOS ANOS INICIAIS DO ENSINO FUNDAMENTAL	PERCENTUAL
*REALIZAR, ANUALMENTE, FORMAÇÃO DE 100% DOS GESTORES DAS UNIDADES DE ENSINO PARA ATUAÇÃO EM REDE DE PROTEÇÃO, CONTRIBUINDO PARA ARTICULAÇÃO DAS POLÍTICAS PÚBLICAS NO TERRITÓRIO	PERCENTUAL

FONTES DE RECURSO	
Municipal	1.428.494,78
TOTAL	1.428.494,78

DADOS DA ATIVIDADE/PROJETO	
Código:	2172
Órgão:	SECRETARIA MUNICIPAL DE EDUCAÇÃO/SME
Tipo:	ATIVIDADE
Título:	FORTELECIMENTO DO PROJETO TRIBUTO À CRIANÇA.
ODS(s) Vinculado(s):	1 - ERRADICAÇÃO DA POBREZA 4 - EDUCAÇÃO DE QUALIDADE 10 - REDUÇÃO DAS DESIGUALDADES
Programa:	153 - EDUCAÇÃO AMPLIADA E DEMOCRÁTICA
Produto:	FAMÍLIAS ASSISTIDAS
Objetivo:	PROMOVER APOIO AOS ESTUDANTES DA REDE MUNICIPAL DE ENSINO DE NATAL, CONTRIBUINDO PARA O FORTALECIMENTO DA FUNÇÃO PROTETIVA DAS FAMÍLIAS E MAIOR ENVOLVIMENTO DESTAS NA VIDA EDUCACIONAL DAS CRIANÇAS E ADOLESCENTES SOB SUA RESPONSABILIDADE
Abrangência:	MUNICÍPIO
Origem:	PODER PÚBLICO

METAS	
DESCRIÇÃO	UNIDADE DE MEDIDA
*ATENDER, ANUALMENTE, 7.000 FAMÍLIAS, DE FORMA A REDUZIR AS DESIGUALDADES NO EXERCÍCIO DA CORRESPONSABILIDADE COM A EDUCAÇÃO DE SEUS DEPENDENTES	UNIDADE
*GARANTIR, ANUALMENTE, APOIO FINANCEIRO A 10.500 ESTUDANTES EM SITUAÇÃO DE VULNERABILIDADE SOCIAL, CONTRIBUINDO PARA A EQUIDADE DE ACESSO, DE PERMANÊNCIA E DE ÊXITO NA EDUCAÇÃO	UNIDADE



PREFEITURA MUNICIPAL DO NATAL
RUA ULISSES CALDAS, 81
NATAL - RN
08432324900 - CNPJ : 08.241.747/0001-43
www.natal.m.gov.br

RELATÓRIO DE PROJETOS/ATIVIDADES CADASTRADAS
Mostrar somente com vínculo com Órgão/Unidade

FONTES DE RECURSO

Municipal	42.000.000,00
TOTAL	42.000.000,00

DADOS DA ATIVIDADE/PROJETO

Código: 2193
Órgão: SECRETARIA MUNICIPAL DE EDUCAÇÃO/SME
Tipo: ATIVIDADE
Título: FORMAÇÃO DE SERVIDORES DA SECRETARIA
ODS(s) Vinculado(s): 4 - EDUCAÇÃO DE QUALIDADE
Programa: 153 - EDUCAÇÃO AMPLIADA E DEMOCRÁTICA
Produto: SERVIDORES FORMADOS
Objetivo: ELEVAR A QUALIDADE DOS SERVIÇOS OFERTADOS PELA SECRETARIA MUNICIPAL DE EDUCAÇÃO-SME, POR MEIO DE UM PROCESSO DE FORMAÇÃO CONTINUADA PARA OS SERVIDORES
Abrangência: MUNICÍPIO
Origem: PODER PÚBLICO

METAS

DESCRIÇÃO	UNIDADE DE MEDIDA
*FORMAR 80% DOS SERVIDORES DA SECRETARIA MUNICIPAL DE EDUCAÇÃO	PERCENTUAL
*REALIZAR 16 FORMAÇÕES PARA SERVIDORES DAS SECRETARIAS DAS UNIDADES DE ENSINO, INSPETORES, DIRETORES E COORDENADORES	UNIDADE

FONTES DE RECURSO

Municipal	872.333,22
TOTAL	872.333,22

DADOS DA ATIVIDADE/PROJETO

Código: 2197
Órgão: SECRETARIA MUNICIPAL DE EDUCAÇÃO/SME
Tipo: ATIVIDADE
Título: AMPLIAÇÃO DO PROGRAMA DE CORREÇÃO DE FLUXO ESCOLAR
ODS(s) Vinculado(s): 4 - EDUCAÇÃO DE QUALIDADE
10 - REDUÇÃO DAS DESIGUALDADES
Programa: 153 - EDUCAÇÃO AMPLIADA E DEMOCRÁTICA
Produto: PROGRAMA AMPLIADO
Objetivo: REDUZIR A DISTORÇÃO IDADE-SÉRIE DO 3º AO 9º ANO DO ENSINO FUNDAMENTAL, CORRIGINDO O FLUXO ESCOLAR E EVITANDO QUE OUTRAS CRIANÇAS ENTREM PARA AS ESTATÍSTICAS DE ANalfabetismo, DE REPROVAÇÃO E DE ABANDONO
Abrangência: MUNICÍPIO
Origem: SOCIEDADE E PODER PÚBLICO

METAS

DESCRIÇÃO	UNIDADE DE MEDIDA
*ATENDER 100% DOS ESTUDANTES COM DISTORÇÃO IDADE/SÉRIE DOS ANOS FINAIS DO ENSINO FUNDAMENTAL	PERCENTUAL



PREFEITURA MUNICIPAL DO NATAL
RUA ULISSES CALDAS, 81
NATAL - RN
08432324900 - CNPJ : 08.241.747/0001-43

www.natal.m.gov.br

RELATÓRIO DE PROJETOS/ATIVIDADES CADASTRADAS
Mostrar somente com vínculo com Órgão/Unidade

*ATENDER 100% DOS ESTUDANTES DO 3º AO 5º ANO COM DISTORÇÃO IDADE/SÉRIE DE NO MÍNIMO DOIS ANOS PERCENTUAL

FONTES DE RECURSO	
Municipal	1.200.000,00
TOTAL	1.200.000,00

DADOS DA ATIVIDADE/PROJETO	
Código:	2199
Órgão:	SECRETARIA MUNICIPAL DE EDUCAÇÃO/SME
Tipo:	ATIVIDADE
Título:	AMPLIAÇÃO DA REDE DE LEITORES
ODS(s) Vinculado(s):	4 - EDUCAÇÃO DE QUALIDADE
Programa:	153 - EDUCAÇÃO AMPLIADA E DEMOCRÁTICA
Produto:	REDE DE LEITORES AMPLIADA
Objetivo:	FOMENTAR A FORMAÇÃO DE ALUNOS LEITORES DE LITERATURA
Abrangência:	MUNICÍPIO
Origem:	PODER PÚBLICO

METAS	
DESCRIÇÃO	UNIDADE DE MEDIDA
*ADQUIRIR 22.967 OBRAS LITERÁRIAS	UNIDADE
*AMBIENTAR 37 ESPAÇOS DE LEITURA, SALAS DE LEITURA E BIBLIOTECAS DAS UNIDADES DE ENSINO DA REDE MUNICIPAL	UNIDADE

FONTES DE RECURSO	
Municipal	2.365.194,00
TOTAL	2.365.194,00

DADOS DA ATIVIDADE/PROJETO	
Código:	2242
Órgão:	SECRETARIA MUNICIPAL DE EDUCAÇÃO/SME
Tipo:	ATIVIDADE
Título:	FORTELECIMENTO DO PROJETO ESPORTE E CULTURA NA ESCOLA
ODS(s) Vinculado(s):	4 - EDUCAÇÃO DE QUALIDADE
Programa:	153 - EDUCAÇÃO AMPLIADA E DEMOCRÁTICA
Produto:	PROJETO FORTALECIDO
Objetivo:	DISSEMINAR A CULTURA E O DESPORTO, POR MEIO DA ARTE E DA PRÁTICA ESPORTIVA, BUSCANDO A MELHORIA DA QUALIDADE DO ENSINO E DA VIDA DOS ESTUDANTES E DA COMUNIDADE
Abrangência:	MUNICÍPIO
Origem:	SOCIEDADE E PODER PÚBLICO

METAS	
DESCRIÇÃO	UNIDADE DE MEDIDA
*FORMAR, ANUALMENTE, COROS INFANTIS EM 10 UNIDADES DE ENSINO, POR MEIO DO PROJETO TRALALÁ	UNIDADE
*INCENTIVAR, ANUALMENTE, A PRÁTICA DE ATIVIDADES FÍSICAS PARA 140 ESTUDANTES COM DEFICIÊNCIA, POR MEIO DO PROJETO SÁBADO NO PARQUE	UNIDADE



PREFEITURA MUNICIPAL DO NATAL
RUA ULISSES CALDAS, 81
NATAL - RN
08432324900 - CNPJ : 08.241.747/0001-43

www.natal.m.gov.br

RELATÓRIO DE PROJETOS/ATIVIDADES CADASTRADAS
Mostrar somente com vínculo com Orgão/Unidade

*OPORTUNIZAR, ANUALMENTE, A 280 ESTUDANTES DO 1º AO 5º ANO A PARTICIPAÇÃO EM ATIVIDADES COOPERATIVAS E JOGOS PRÉ-DESPORTIVOS, POR MEIO DO CIRCUITO RECREATIVO - FÁTIMA MEDEIROS	UNIDADE
*POSSIBILITAR, ANUALMENTE, MÚLTIPLAS VIVÊNCIAS SOCIAIS, COGNITIVAS E MOTORAS A 300 ESTUDANTES, POR MEIO DO PROJETO UM DIA DIFERENTE EM MINHA ESCOLA	UNIDADE
*PROMOVER 4 EDIÇÕES DO ENCONTRO NACIONAL DE COROS EM NATAL - ENCONAT	UNIDADE
*PROMOVER, ANUALMENTE, 8 APRESENTAÇÕES DO CORAL SONS DA TERRA	UNIDADE
*REALIZAR 4 EDIÇÕES DOS JOGOS ESCOLARES MUNICIPAIS – JEMS PARA OS ESTUDANTES DE 1º AO 9º ANO	UNIDADE

FONTES DE RECURSO

Municipal	3.351.384,83
TOTAL	3.351.384,83

DADOS DA ATIVIDADE/PROJETO

Código:	2927
Órgão:	SECRETARIA MUNICIPAL DE EDUCAÇÃO/SME
Tipo:	ATIVIDADE
Título:	IMPLEMENTAÇÃO DA JORNADA ESCOLAR EM TEMPO INTEGRAL
ODS(s) Vinculado(s):	4 - EDUCAÇÃO DE QUALIDADE 10 - REDUÇÃO DAS DESIGUALDADES 17 - PARCERIAS E MEIOS DE IMPLEMENTAÇÃO
Programa:	153 - EDUCAÇÃO AMPLIADA E DEMOCRÁTICA
Produto:	JORNADA ESCOLAR EM TEMPO INTEGRAL IMPLEMENTADA
Objetivo:	AMPLIAR A OFERTA DE MATRÍCULAS EM TEMPO INTEGRAL DA EDUCAÇÃO INFANTIL E DO ENSINO FUNDAMENTAL, NA PERSPECTIVA DA EDUCAÇÃO INTEGRAL, NAS QUATRO REGIÕES ADMINISTRATIVAS, FAVORECENDO O DESENVOLVIMENTO PLENO DE BEBÊS, DE CRIANÇAS, DE ADOLESCENTES E DE JOVENS.
Abrangência:	MUNICÍPIO
Origem:	SOCIEDADE E PODER PÚBLICO

METAS

DESCRIÇÃO	UNIDADE DE MEDIDA
*AMPLIAR 1 UNIDADE DE ENSINO COM ATENDIMENTO EM TEMPO INTEGRAL EM CADA REGIÃO ADMINISTRATIVA.	UNIDADE
*AUMENTAR 800 MATRÍCULAS NA MODALIDADE EM TEMPO INTEGRAL	UNIDADE

FONTES DE RECURSO

Municipal	50.506.572,00
TOTAL	50.506.572,00

DADOS DA ATIVIDADE/PROJETO

Código:	1063
Órgão:	SECRETARIA MUNICIPAL DE MOBILIDADE URBANA/STTU
Tipo:	PROJETO
Título:	IMPLANTAÇÃO DA ESCOLA DE EDUCAÇÃO DE TRÂNSITO



PREFEITURA MUNICIPAL DO NATAL
RUA ULISSES CALDAS, 81
NATAL - RN
08432324900 - CNPJ : 08.241.747/0001-43

www.natal.m.gov.br

RELATÓRIO DE PROJETOS/ATIVIDADES CADASTRADAS
Mostrar somente com vínculo com Órgão/Unidade

ODS(s) Vinculado(s): 4 - EDUCAÇÃO DE QUALIDADE
10 - REDUÇÃO DAS DESIGUALDADES
Programa: 153 - EDUCAÇÃO AMPLIADA E DEMOCRÁTICA
Produto: ESCOLA IMPLANTADA
Objetivo: IMPLANTAR A ESCOLA DE EDUCAÇÃO DE TRÂNSITO PARA PERMITIR A REALIZAÇÃO DE CAPACITAÇÕES VOLTADAS A SEGURANÇA VIÁRIA E AO TRANSPORTE PÚBLICO, TORNANDO A MOBILIDADE URBANA MAIS SEGURA E EFICIENTE.
Abrangência: MUNICÍPIO
Origem: PODER PÚBLICO

METAS	
DESCRIÇÃO	UNIDADE DE MEDIDA
*ADQUIRIR 100% DOS EQUIPAMENTOS NECESSÁRIOS PARA ESTRUTURAR A ESCOLA DE EDUCAÇÃO DE TRÂNSITO	PERCENTUAL
*EXECUTAR 100% DOS SERVIÇOS DE ENGENHARIA NECESSÁRIOS PARA IMPLANTAÇÃO DA ESCOLA DE EDUCAÇÃO DE TRÂNSITO	PERCENTUAL
FONTES DE RECURSO	
Municipal	3.500.000,00
Operações de crédito	1.400.000,00
TOTAL	4.900.000,00

DADOS DA ATIVIDADE/PROJETO	
Código:	2525
Órgão:	SECRETARIA MUNICIPAL DE MOBILIDADE URBANA/STTU
Tipo:	ATIVIDADE
Título:	FORTELECIMENTO DAS AÇÕES DE EDUCAÇÃO DE TRÂNSITO
ODS(s) Vinculado(s):	4 - EDUCAÇÃO DE QUALIDADE 10 - REDUÇÃO DAS DESIGUALDADES 16 - PAZ, JUSTIÇA E INSTITUIÇÕES EFICAZES
Programa:	153 - EDUCAÇÃO AMPLIADA E DEMOCRÁTICA
Produto:	AÇÕES DE EDUCAÇÃO DE TRÂNSITO APERFEIÇOADAS
Objetivo:	FORTELECER AS ATIVIDADES DE EDUCAÇÃO DE TRÂNSITO, GARANTINDO A REALIZAÇÃO DE CURSOS, TREINAMENTOS, INSTRUÇÕES, PALESTRAS, CAMPANHAS E AÇÕES QUE VISEM REDUZIR A MORTANDADE NO TRÂNSITO, PROPORCIONANDO UM TRÂNSITO MAIS SEGURO. TAMBÉM VISA EDUCAR O PASSAGEIRO E OPERADORES DO TRANSPORTE SOBRE O USO DO SISTEMA E A CORDIALIDADE NOS AMBIENTES, INCLUINDO A REALIZAÇÃO DE CURSOS E TREINAMENTOS.
Abrangência:	MUNICÍPIO
Origem:	PODER PÚBLICO
METAS	
DESCRIÇÃO	UNIDADE DE MEDIDA
*ADQUIRIR E/OU LOCAR E MANTER 100% DA INFRAESTRUTURA NECESSÁRIA PARA A EDUCAÇÃO INTINERANTE	PERCENTUAL
*ADQUIRIR E/OU MODERNIZAR 100% DOS EQUIPAMENTOS NECESSÁRIOS PARA FUNCIONAMENTO DO DEPARTAMENTO DE EDUCAÇÃO DE TRÂNSITO	PERCENTUAL
*PROMOVER 12 CURSOS E/OU TREINAMENTOS	UNIDADE
*PROMOVER 24 CAMPANHAS EDUCATIVAS, INCLUINDO DIVULGAÇÃO DO PROGRAMA MOVIMENTO PELA VIDA	UNIDADE



PREFEITURA MUNICIPAL DO NATAL
RUA ULISSES CALDAS, 81
NATAL - RN
08432324900 - CNPJ : 08.241.747/0001-43

www.natal.m.gov.br

RELATÓRIO DE PROJETOS/ATIVIDADES CADASTRADAS
Mostrar somente com vínculo com Órgão/Unidade

FONTES DE RECURSO

Municipal	6.500.000,00
TOTAL	6.500.000,00

DADOS DA ATIVIDADE/PROJETO

Código: 2685
Órgão: AGÊNCIA REGULADORA DE SERVIÇOS DE SANEAMENTO BÁSICO DE NATAL/ARSBAN
Tipo: ATIVIDADE
Título: EDUCAÇÃO SANITÁRIA E AMBIENTAL
ODS(s) Vinculado(s): 6 - ÁGUA POTÁVEL E SANEAMENTO
Programa: 153 - EDUCAÇÃO AMPLIADA E DEMOCRÁTICA
Produto: AÇÕES DE EDUCAÇÃO REALIZADAS
Objetivo: SENSIBILIZAR O CIDADÃO, POR INTERMÉDIO DE INICIATIVAS DE EDUCAÇÃO SANITÁRIA E AMBIENTAL, PARA USO CORRETO DOS EQUIPAMENTOS E SERVIÇOS DE SANEAMENTO BÁSICO.
Abrangência: MUNICÍPIO
Origem: PODER PÚBLICO

METAS

DESCRIÇÃO	UNIDADE DE MEDIDA
*REALIZAR 4 PROJETOS NA REDE PÚBLICA DE ENSINO MUNICIPAL DE EDUCAÇÃO SANITÁRIA E AMBIENTAL	UNIDADE
*REALIZAR AÇÕES DE EDUCAÇÃO SANITÁRIA E AMBIENTAL EM 50% DOS BAIRROS, ATENDENDO AS QUATRO REGIÕES ADMINISTRATIVAS DA CIDADE	PERCENTUAL

FONTES DE RECURSO

Diretamente arrecadado	800.000,00
TOTAL	800.000,00

DADOS DA ATIVIDADE/PROJETO

Código: 1045
Órgão: INSTITUTO MUNICIPAL DE PROTEÇÃO E DEFESA DO CONSUMIDOR/PROCON
Tipo: PROJETO
Título: REALIZAÇÃO DO PROJETO PROCON NAS ESCOLAS
ODS(s) Vinculado(s): 4 - EDUCAÇÃO DE QUALIDADE
16 - PAZ, JUSTIÇA E INSTITUIÇÕES EFICAZES
Programa: 153 - EDUCAÇÃO AMPLIADA E DEMOCRÁTICA
Produto: ALUNOS ATENDIDOS/ CERTIFICADOS
Objetivo: CAPACITAR JOVENS ESTUDANTES DA REDE MUNICIPAL DE NATAL, PARA ATUAR COMO DEFENSORES DOS DIREITOS DO CONSUMIDOR, TENDO COMO FOCO, OS ALUNOS EM SITUAÇÃO DE VULNERABILIDADE SOCIAL E ECONÔMICA DO 9º ANO DO ENSINO FUNDAMENTAL II DAS ESCOLAS MUNICIPAIS.
Abrangência: MUNICÍPIO
Origem: PODER PÚBLICO

METAS

DESCRIÇÃO	UNIDADE DE MEDIDA
*CERTIFICAR 100% DOS ALUNOS SELECIONADOS PELO PROJETO	PERCENTUAL
*FIRMAR UMA PARCERIA COM INSTITUIÇÃO PARA A REALIZAÇÃO DO	UNIDADE



PREFEITURA MUNICIPAL DO NATAL
RUA ULISSES CALDAS, 81
NATAL - RN
08432324900 - CNPJ : 08.241.747/0001-43

www.natal.m.gov.br

RELATÓRIO DE PROJETOS/ATIVIDADES CADASTRADAS

Mostrar somente com vínculo com Órgão/Unidade

PROJETO PROCON NAS ESCOLAS

FONTES DE RECURSO	
Diretamente arrecadado	440.000,00
TOTAL	440.000,00

RESUMO FONTES DE RECURSOS	
Municipal	965.085.947,11
Federal	76.010.172,57
Diretamente arrecadado	1.240.000,00
Operações de crédito	1.400.000,00
TOTAL	1.043.736.119,68



PLANO
**PRA
FRENTE
NATAL**

POR VOCÊ E PELO FUTURO

ASSISTÊNCIA PARA TODOS

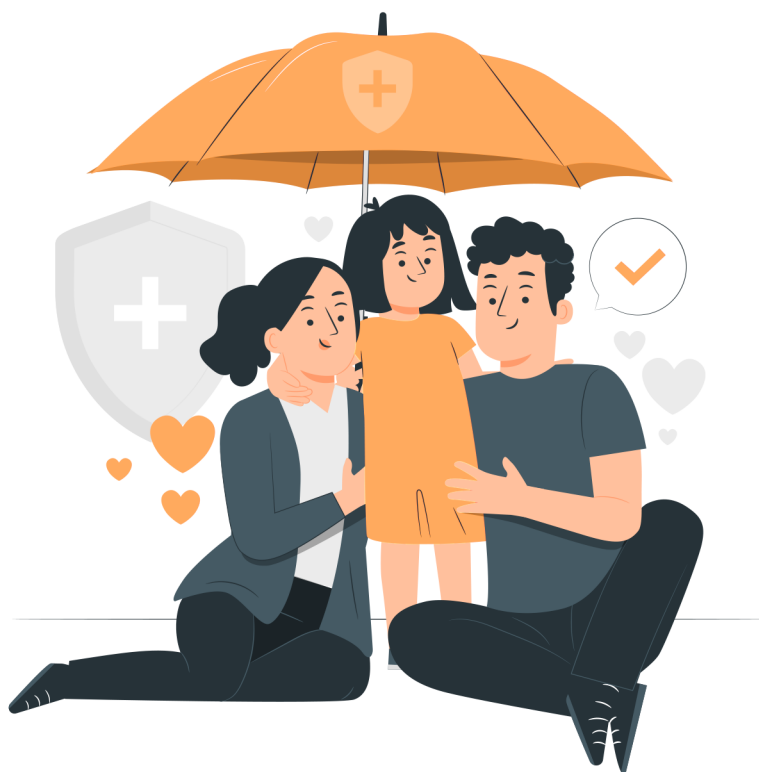



PREFEITURA MUNICIPAL DO NATAL
RUA ULISSES CALDAS, 81
NATAL - RN
08432324900 - CNPJ : 08.241.747/0001-43
www.natal.rn.gov.br

RELATÓRIO DE PROJETOS/ATIVIDADES CADASTRADAS
Mostrar somente com vínculo com Órgão/Unidade

Programa: ASSISTÊNCIA PARA TODOS

Eixo: EIXO II - AS PESSOAS NA NOSSA CIDADE: INCLUSÃO, PLURALIDADE E CIDADANIA

Tipo: FINALÍSTICO

Público-Alvo: POPULAÇÃO DO MUNICÍPIO.

Objetivo: FORTALECER AS AÇÕES DAS ÁREAS DE PROTEÇÃO SOCIAL BÁSICA E ESPECIAL, DO TRABALHO E EMPREENDEDORISMO, ALÉM DAQUELES REALIZADOS NO CAMPO DA SEGURANÇA ALIMENTAR E NUTRICIONAL, QUE RESULTA NA OTIMIZAÇÃO DOS SERVIÇOS E NO APERFEIÇOAMENTO DAS PRÁTICAS DE INTERSETORIALIDADE JUNTO ÀS OUTRAS POLÍTICAS SOCIAIS E ECONÔMICAS, CONSOLIDANDO O DIREITO SOCIOASSISTENCIAL, ASSEGURANDO A MELHORIA NA VIDA DAS PESSOAS E O ALCANCE DA JUSTIÇA SOCIAL.

Justificativa: EM SINTONIA COM OS OBJETIVOS DE DESENVOLVIMENTO SUSTENTÁVEL (ODS) NA BUSCA PELA REDUÇÃO DA POBREZA E DAS DESIGUALDADES SOCIAIS, HÁ A NECESSIDADE DE POLÍTICAS PÚBLICAS CONSTANTES DE AMPLIAÇÃO, PRIORIZAÇÃO E APERFEIÇOAMENTO DA ASSISTÊNCIA SOCIAL, PRINCIPALMENTE DIANTE DO CENÁRIO DE CRISES ECONÔMICAS QUE IMPACTAM NA GERAÇÃO DE EMPREGO E RENDA E INFLUI NO AUMENTO DAS VULNERABILIDADES SOCIAIS.

FONTES DE RECURSOS

Municipal	60.740.000,00
Estadual	1.000.000,00
Operações de crédito	0,00
Federal	29.226.000,00
Parcerias	0,00
Diretamente Arrecadado	0,00
TOTAL	90.966.000,00

INDICADORES DO PROGRAMA

Nome do Indicador

ÍNDICE IDCRAS

Unidade de Medida	Índice de Referência	Índice ao Final do Programa	Periodicidade	Mês de Apuração
UNIDADE	4	5	ANUAL	abr/2026

Fórmula de Cálculo

MÉDIA ARITMÉTICA DOS NÍVEIS ATINGIDOS EM ESTRUTURA FÍSICA, RECURSOS HUMANOS E SERVIÇOS E BENEFÍCIOS.

Fonte

MINISTÉRIO DO DESENVOLVIMENTO SOCIAL

Nome do Indicador

ÍNDICE IDCREAS

Unidade de Medida	Índice de Referência	Índice ao Final do Programa	Periodicidade	Mês de Apuração
UNIDADE	4	5	ANUAL	abr/2026

Fórmula de Cálculo

MÉDIA ARITMÉTICA DOS NÍVEIS ATINGIDOS EM ESTRUTURA FÍSICA, RECURSOS HUMANOS E SERVIÇOS E BENEFÍCIOS.

Fonte

MINISTÉRIO DO DESENVOLVIMENTO SOCIAL



PREFEITURA MUNICIPAL DO NATAL
RUA ULISSES CALDAS, 81
NATAL - RN
08432324900 - CNPJ : 08.241.747/0001-43

www.natal.rn.gov.br

RELATÓRIO DE PROJETOS/ATIVIDADES CADASTRADAS
Mostrar somente com vínculo com Órgão/Unidade

Nome do Indicador
EVOLUÇÃO DA ARRECADAÇÃO - BANCO DE ALIMENTO

Unidade de Medida	Índice de Referência	Índice ao Final do Programa	Periodicidade	Mês de Apuração
PERCENTUAL	0	30	ANUAL	abr/2026

Fórmula de Cálculo
QUANTIDADE DE ALIMENTOS RECEBIDOS E CAPTADOS NUM ANO / QUANTIDADE DE ALIMENTOS RECEBIDO E CAPTADOS NO ANO DO ÍNDICE DE REFERÊNCIA - 1 * 100

Fonte
DIMAPS/SEMTAS

Nome do Indicador
EVOLUÇÃO DAS REFEIÇÕES OFERTADAS NA(S) COZINHA(S) COMUNITÁRIA(S)

Unidade de Medida	Índice de Referência	Índice ao Final do Programa	Periodicidade	Mês de Apuração
PERCENTUAL	0	100	ANUAL	abr/2026

Fórmula de Cálculo
QUANTIDADE DE REFEIÇÕES SERVIDAS NUM PERÍODO / QUANTIDADE DE REFEIÇÕES SERVIDAS NO ANO DO ÍNDICE DE REFERÊNCIA - 1 * 100

Fonte
DIMAPS/SEMTAS

Nome do Indicador
TAXA DE EMISÃO DE CIPTEA

Unidade de Medida	Índice de Referência	Índice ao Final do Programa	Periodicidade	Mês de Apuração
PERCENTUAL	0	100	ANUAL	mai/2026

Fórmula de Cálculo
NÚMERO DE CARTEIRAS EMITIDAS DIVIDIDO PELO TOTAL DE DIAGNÓSTICOS DE AUTISMO X 100

Fonte
SEMIDH



PREFEITURA MUNICIPAL DO NATAL
RUA ULISSES CALDAS, 81
NATAL - RN
08432324900 - CNPJ : 08.241.747/0001-43

www.natal.m.gov.br

RELATÓRIO DE PROJETOS/ATIVIDADES CADASTRADAS
Mostrar somente com vínculo com Órgão/Unidade

DADOS DA ATIVIDADE/PROJETO

Código: 1017
Órgão: SECRETARIA MUNICIPAL DO TRABALHO E ASSISTÊNCIA SOCIAL/SEMTAS
Tipo: PROJETO
Título: IMPLANTAÇÃO DO PROGRAMA DE ACESSIBILIDADE ESPECIAL PORTA A PORTA - PRAE ASSISTÊNCIA SOCIAL
ODS(s) Vinculado(s): 10 - REDUÇÃO DAS DESIGUALDADES
Programa: 163 - ASSISTÊNCIA PARA TODOS
Produto: PROGRAMA IMPLANTADO
Objetivo: IMPLANTAR O PROGRAMA DE ACESSIBILIDADE ESPECIAL PORTA A PORTA - PRAE ASSISTÊNCIA SOCIAL, GARANTINDO O ACESSO A SERVIÇOS NA REDE SOCIOASSISTENCIAL PARA PESSOAS COM DIFICULDADE DE MOBILIDADE DE FORMA GRATUITA.
Abrangência: MUNICÍPIO
Origem: PODER PÚBLICO

METAS

DESCRIÇÃO	UNIDADE DE MEDIDA
*IMPLANTAR O PROGRAMA DE ACESSIBILIDADE ESPECIAL PORTA A PORTA – PRAE ASSISTÊNCIA SOCIAL	UNIDADE
*REALIZAR 100% SERVIÇOS OFERTADOS PELO PROGRAMA DE ACESSIBILIDADE ESPECIAL PORTA A PORTA - PRAE ASSISTÊNCIA SOCIAL	PERCENTUAL

FONTES DE RECURSO

Municipal	4.000.000,00
TOTAL	4.000.000,00

DADOS DA ATIVIDADE/PROJETO

Código: 2088
Órgão: SECRETARIA MUNICIPAL DO TRABALHO E ASSISTÊNCIA SOCIAL/SEMTAS
Tipo: ATIVIDADE
Título: GESTÃO DA POLÍTICA DE SEGURANÇA ALIMENTAR E NUTRICIONAL
ODS(s) Vinculado(s): 2 - FOME ZERO E AGRICULTURA SUSTENTÁVEL
Programa: 163 - ASSISTÊNCIA PARA TODOS
Produto: PESSOAS ATENDIDAS
Objetivo: PROMOVER O DIREITO SOCIAL À ALIMENTAÇÃO, CONFORME PREVISTO NO ART. 6.º, DA CONSTITUIÇÃO FEDERAL, CONSISTINDO NUM SISTEMA DE GESTÃO INTERSETORIAL, PARTICIPATIVA E DE ARTICULAÇÃO ENTRE OS ENTES, COM A FINALIDADE DE IMPLEMENTAR E EXECUTAR AS AÇÕES DE SEGURANÇA ALIMENTAR E NUTRICIONAL CAPAZES DE PROMOVER O ACOMPANHAMENTO, MONITORAMENTO E AVALIAÇÃO DA MESMA NO ÂMBITO DO MUNICÍPIO.
Abrangência: MUNICÍPIO
Origem: SOCIEDADE E PODER PÚBLICO

METAS

DESCRIÇÃO	UNIDADE DE MEDIDA
*ACOMPANHAR SISTEMATICAMENTE AS 200 FAMÍLIAS BENEFICIÁRIAS DO PROGRAMA COZINHA COMUNITÁRIA	UNIDADE
*ADQUIRIR E COLOCAR EM OPERAÇÃO 1 CAMINHÃO BAÚ REFRIGERADO PARA TRANSPORTE SEGURO DOS ALIMENTOS	UNIDADE
*AMPLIAR A OFERTA PARA 200 REFEIÇÕES DIÁRIAS GRATUITAS EM CADA COZINHA COMUNITÁRIA, DE ACORDO COM O QUE PRECONIZA	UNIDADE



PREFEITURA MUNICIPAL DO NATAL
RUA ULISSES CALDAS, 81
NATAL - RN
08432324900 - CNPJ: 08.241.747/0001-43

www.natal.rn.gov.br

RELATÓRIO DE PROJETOS/ATIVIDADES CADASTRADAS
Mostrar somente com vínculo com Órgão/Unidade

O SISTEMA NACIONAL DE SEGURANÇA ALIMENTAR E NUTRICIONAL

*AMPLIAR EM 50% O NUMERO DE AGRICULTORES FAMILIARES PARTICIPANTES DAS FEIRAS DE AGRICULTURA FAMILIAR	PERCENTUAL
*ARMAZENAR E DISTRIBUIR 3.000 TONELADAS DE ALIMENTOS PARA AÇÕES PROGRAMAS DE SEGURANÇA ALIMENTAR E NUTRICIONAL	UNIDADE
*CONSTRUIR 1 EQUIPAMENTO PÚBLICO PARA A POLÍTICA MUNICIPAL DE SEGURANÇA ALIMENTAR E NUTRICIONAL	UNIDADE
*CRIAR E ESTRUTURAR 3 NOVOS PONTOS FIXOS PARA REALIZAÇÃO DAS FEIRAS DE AGRICULTURA FAMILIAR	UNIDADE
*DESENVOLVER 1 SISTEMA INFORMATIZADO QUE PERMITA A IMPLEMENTAÇÃO DO BANCO DE DADOS DO PROGRAMA COZINHA COMUNITÁRIA, EM PARCERIA COM A SEMPLA	UNIDADE
*ESTRUTURAR O PROGRAMA COZINHA COMUNITÁRIA COM OS INSUMOS NECESSÁRIOS E RECURSOS HUMANOS, DE MODO A QUALIFICAR A OFERTA DOS SERVIÇOS	UNIDADE
*EXECUTAR UMA CAPACITAÇÃO ANUAL COM OS MANIPULADORES DE ALIMENTOS SOBRE AS BOAS PRÁTICAS DE MANIPULAÇÃO DE ALIMENTOS DA REDE SOCIOASSISTENCIAL, CONFORME EXIGÊNCIA DA VIGILÂNCIA SANITÁRIA	UNIDADE
*FORTALECER EM 100% A ARTICULAÇÃO E O REFERENCIAMENTO COM O CRAS E UNIDADES DE SAÚDE DO TERRITÓRIO DE ABRANGÊNCIA DE CADA COZINHA	PERCENTUAL
*IMPLANTAR 1 SISTEMA DE CONTROLE DE ESTOQUE	UNIDADE
*IMPLANTAR 4 COZINHAS ADEQUADAS AS NORMAS DA ANVISA, VIGILÂNCIA SANITÁRIA E DO SISTEMA NACIONAL DE SEGURANÇA ALIMENTAR E NUTRICIONAL	UNIDADE
*IMPLANTAR O SISTEMA NACIONAL DE SEGURANÇA ALIMENTAR E NUTRICIONAL – SISAN NATAL/RN	UNIDADE
*IMPLEMENTAR O PAA – PROGRAMA DE AQUISIÇÃO DE ALIMENTOS	UNIDADE
*PROMOVER 100 PALESTRAS E/OU AÇÕES EDUCATIVAS NO EIXO DA EDUCAÇÃO NUTRICIONAL E SEGURANÇA ALIMENTAR	UNIDADE
*REALIZAR 400 VISITAS NAS UNIDADES DESCENTRALIZADAS PARA ACOMPANHAMENTO NUTRICIONAL DO PÚBLICO ATENDIDO	UNIDADE

FONTES DE RECURSO

Municipal	20.000.000,00
TOTAL	20.000.000,00

DADOS DA ATIVIDADE/PROJETO

Código:	2166
Órgão:	SECRETARIA MUNICIPAL DO TRABALHO E ASSISTÊNCIA SOCIAL/SEMTAS
Tipo:	ATIVIDADE
Título:	GESTÃO DO BANCO DE ALIMENTOS
ODS(s) Vinculado(s):	2 - FOME ZERO E AGRICULTURA SUSTENTÁVEL
Programa:	163 - ASSISTÊNCIA PARA TODOS
Produto:	FAMÍLIAS ATENDIDAS
Objetivo:	GERIR AS AÇÕES DO PROGRAMA DO BANCO DE ALIMENTOS COM A FINALIDADE DE PROMOVER A SEGURANÇA ALIMENTAR E NUTRICIONAL, COMBATER A FOME E A DESNUTRIÇÃO E REDUZIR O DESPERDÍCIO



PREFEITURA MUNICIPAL DO NATAL
RUA ULISSES CALDAS, 81
NATAL - RN
08432324900 - CNPJ : 08.241.747/0001-43

www.natal.m.gov.br

RELATÓRIO DE PROJETOS/ATIVIDADES CADASTRADAS
Mostrar somente com vínculo com Órgão/Unidade

Abrangência: MUNICÍPIO
Origem: SOCIEDADE E PODER PÚBLICO

METAS	
DESCRIÇÃO	UNIDADE DE MEDIDA
*AMPLIAR EM 50% A CAPACIDADE DE ARMAZENAMENTO E DISTRIBUIÇÃO DE ALIMENTOS NO PROGRAMA BANCO DE ALIMENTOS	PERCENTUAL
*CAPTAR 30 PARCEIROS DOADORES	UNIDADE
*ESTABELECEER UMA PARCERIA COM EMATER PARA VINCULAR O BANCO DE ALIMENTOS AO PROGRAMA DE AQUISIÇÃO DE ALIMENTOS NA MODALIDADE COMPRA DIRETA E LEITE	UNIDADE
FONTES DE RECURSO	
Municipal	8.000.000,00
Federal	1.000.000,00
TOTAL	9.000.000,00

DADOS DA ATIVIDADE/PROJETO	
Código:	1174
Órgão:	SECRETARIA MUNICIPAL DO TRABALHO E ASSISTÊNCIA SOCIAL/SEMTAS
Tipo:	PROJETO
Título:	GESTÃO DO PROGRAMA PRIMEIRA INFÂNCIA NO SUAS
ODS(s) Vinculado(s):	1 - ERRADICAÇÃO DA POBREZA 10 - REDUÇÃO DAS DESIGUALDADES
Programa:	163 - ASSISTÊNCIA PARA TODOS
Produto:	FAMÍLIAS ATENDIDAS
Objetivo:	PROMOVER O ATENDIMENTO INTEGRAL ÀS CRIANÇAS NA FASE DA PRIMEIRA INFÂNCIA, INSERINDO-AS NOS SERVIÇOS DE PROTEÇÃO SOCIAL BÁSICA E ESPECIAL DE MODO A FORTALECER OS VÍNCULOS FAMILIARES E COMUNITÁRIOS, BEM COMO PREVENIR SITUAÇÕES DE VIOLAÇÕES DE DIREITOS NA PERSPECTIVA DA INTEGRALIDADE DAS AÇÕES.
Abrangência:	MUNICÍPIO
Origem:	PODER PÚBLICO

METAS	
DESCRIÇÃO	UNIDADE DE MEDIDA
*ACOMPANHAR 1.200 GESTANTES E FAMÍLIAS COM CRIANÇA DE 0 A 6 ANOS	UNIDADE
*REALIZAR 150.000 VISITAS AOS USUÁRIOS EM ACOMPANHAMENTO	UNIDADE
FONTES DE RECURSO	
Municipal	20.000,00
Federal	1.000.000,00
TOTAL	1.020.000,00

DADOS DA ATIVIDADE/PROJETO	
Código:	2099
Órgão:	SECRETARIA MUNICIPAL DO TRABALHO E ASSISTÊNCIA SOCIAL/SEMTAS
Tipo:	ATIVIDADE
Título:	PROGRAMA DE FORTALECIMENTO DO CADASTRO ÚNICO NO SISTEMA ÚNICO DE ASSISTÊNCIA SOCIAL –



PREFEITURA MUNICIPAL DO NATAL
RUA ULISSES CALDAS, 81
NATAL - RN
08432324900 - CNPJ : 08.241.747/0001-43

www.natal.m.gov.br

RELATÓRIO DE PROJETOS/ATIVIDADES CADASTRADAS
Mostrar somente com vínculo com Órgão/Unidade

PROCAD-SUAS

ODS(s) Vinculado(s): 1 - ERRADICAÇÃO DA POBREZA

10 - REDUÇÃO DAS DESIGUALDADES

Programa: 163 - ASSISTÊNCIA PARA TODOS

Produto: AÇÕES FORTALECIDAS

Objetivo: FORTALECER A CAPACIDADE INSTITUCIONAL PARA A GESTÃO DESCENTRALIZADA DO CADASTRO ÚNICO, INTENSIFICANDO AS AÇÕES DE BUSCA ATIVA AOS USUÁRIOS E QUALIFICANDO TODA A ESTRUTURA DE ATENDIMENTO

Abrangência: MUNICÍPIO

Origem: PODER PÚBLICO

METAS	
DESCRIÇÃO	UNIDADE DE MEDIDA
*FORTALECER 100% AS AÇÕES DE CADASTRO ÚNICO	PERCENTUAL
*FORTALECER 100% AS AÇÕES DE GESTÃO DO PROGRAMA BOLSA FAMÍLIA	PERCENTUAL
FONTES DE RECURSO	
Municipal	20.000,00
Federal	1.000.000,00
TOTAL	1.020.000,00

DADOS DA ATIVIDADE/PROJETO	
Código:	2100
Órgão:	SECRETARIA MUNICIPAL DO TRABALHO E ASSISTÊNCIA SOCIAL/SEMTAS
Tipo:	ATIVIDADE
Título:	FORTALECIMENTO DA POLÍTICA PÚBLICA PARA A POPULAÇÃO EM SITUAÇÃO DE RUA
ODS(s) Vinculado(s):	1 - ERRADICAÇÃO DA POBREZA 10 - REDUÇÃO DAS DESIGUALDADES
Programa:	163 - ASSISTÊNCIA PARA TODOS
Produto:	AÇÕES FORTALECIDAS
Objetivo:	FORTALECER OS SERVIÇOS DA POLÍTICA PÚBLICA PARA A POPULAÇÃO EM SITUAÇÃO DE RUA, OBJETIVANDO MITIGAR OS EFEITOS DA POBREZA EXTREMA, DOS VÍNCULOS FAMILIARES INTERROMPIDOS OU FRAGILIZADOS E A INEXISTÊNCIA DE MORADIA CONVENCIONAL REGULAR, TENDO COMO BASE PRECEITOS CONSTITUCIONAIS, COMO O RESPEITO À DIGNIDADE DA PESSOA HUMANA, O DIREITO À CONVIVÊNCIA FAMILIAR E COMUNITÁRIA, A VALORIZAÇÃO E RESPEITO À VIDA E À CIDADANIA, O ATENDIMENTO HUMANIZADO E UNIVERSALIZADO E O RESPEITO ÀS CONDIÇÕES SOCIAIS E DIFERENÇAS DE ORIGEM, RAÇA, IDADE, NACIONALIDADE, GÊNERO, ORIENTAÇÃO SEXUAL E RELIGIOSA, COM ATENÇÃO ESPECIAL ÀS PESSOAS COM DEFICIÊNCIA.
Abrangência:	MUNICÍPIO
Origem:	PODER PÚBLICO
METAS	
DESCRIÇÃO	UNIDADE DE MEDIDA
*FORTALECER EM 100% A POLÍTICA PÚBLICA PARA POPULAÇÃO EM SITUAÇÃO DE RUA	PERCENTUAL
FONTES DE RECURSO	
Municipal	800.000,00
TOTAL	800.000,00



PREFEITURA MUNICIPAL DO NATAL
RUA ULISSES CALDAS, 81
NATAL - RN
08432324900 - CNPJ : 08.241.747/0001-43

www.natal.m.gov.br

RELATÓRIO DE PROJETOS/ATIVIDADES CADASTRADAS
Mostrar somente com vínculo com Órgão/Unidade

DADOS DA ATIVIDADE/PROJETO

Código: 2170
Órgão: SECRETARIA MUNICIPAL DO TRABALHO E ASSISTÊNCIA SOCIAL/SEMTAS
Tipo: ATIVIDADE
Título: PROTEÇÃO SOCIAL ESPECIAL DE MÉDIA E ALTA COMPLEXIDADE
ODS(s) Vinculado(s): 1 - ERRADICAÇÃO DA POBREZA
10 - REDUÇÃO DAS DESIGUALDADES
Programa: 163 - ASSISTÊNCIA PARA TODOS
Produto: ATENDIMENTOS REALIZADOS
Objetivo: ATENDER E ACOMPANHAR INDIVÍDUOS E FAMÍLIAS EM SITUAÇÃO DE AMEAÇA E/OU VIOLAÇÃO DE DIREITOS ATRAVÉS DOS SERVIÇOS DE PROTEÇÃO SOCIAL ESPECIAL DE MÉDIA E ALTA COMPLEXIDADE, CONTRIBUINDO PARA A SUPERAÇÃO DA SITUAÇÃO DE VIOLAÇÃO E/OU AMEAÇA.
Abrangência: MUNICÍPIO
Origem: PODER PÚBLICO

METAS	
DESCRIÇÃO	UNIDADE DE MEDIDA
*ACOLHER/ACOMPANHAR 10 PESSOAS COM DEFICIÊNCIA/MÊS NO SERVIÇO DE ACOLHIMENTO INSTITUCIONAL – MODALIDADE RESIDÊNCIA INCLUSIVA	UNIDADE
*ACOMPANHAR DIRETAMENTE 60 USUÁRIOS E SUAS FAMÍLIAS AO MÊS, NO SERVIÇO DE PROTEÇÃO SOCIAL ESPECIAL PARA PESSOAS COM DEFICIÊNCIA E SUAS FAMÍLIAS NA MODALIDADE CENTRO DIA	UNIDADE
*AMPLIAR A OFERTA DO SERVIÇO ESPECIALIZADO DE ABORDAGEM SOCIAL (SEAS) PARA 24H/DIA E SUA DESCENTRALIZAÇÃO PARA AS QUATRO REGIÕES ADMINISTRATIVAS DO MUNICÍPIO	UNIDADE
*ATENDER 1.152 PESSOAS COM DEFICIÊNCIA, IDOSOS E SUAS FAMÍLIAS ATRAVÉS DA REDE DE EXECUÇÃO INDIRETA, CONVENIADA QUE EXECUTA O SERVIÇO DE PROTEÇÃO SOCIAL ESPECIAL NA MODALIDADE CENTRO-DIA	UNIDADE
*ATENDER, MENSALMENTE, 60 CRIANÇAS E ADOLESCENTES EM SITUAÇÃO DE AMEAÇA E OU VIOLAÇÃO DE DIREITOS NO SERVIÇO DE PROTEÇÃO SOCIAL ESPECIAL DE ALTA COMPLEXIDADE NA MODALIDADE DE ACOLHIMENTO INSTITUCIONAL PARA CRIANÇAS E ADOLESCENTES	UNIDADE
*CONSTRUIR 1 UNIDADE SOCIOASSISTENCIAL DE PROTEÇÃO SOCIAL ESPECIAL	UNIDADE
*EXECUTAR 100% DAS AÇÕES ESTRATÉGICAS DO PROGRAMA DE ERRADICAÇÃO DO TRABALHO INFANTIL, CONFORME NORMATIVAS VIGENTES, PRIMANDO POR AÇÕES DE PROTEÇÃO, PREVENÇÃO E ENFRENTAMENTO AO TRABALHO INFANTIL	PERCENTUAL
*IMPLANTAR 1 CENTRO DIA DE REFERÊNCIA PARA PESSOAS IDOSAS	UNIDADE
*IMPLANTAR 1 SERVIÇO ALTERNATIVO PARA ACOLHIMENTO DE CRIANÇAS E ADOLESCENTES NA MODALIDADE FAMÍLIA ACOLHEDORA	UNIDADE
*IMPLANTAR 1 SERVIÇO ALTERNATIVO PARA ACOLHIMENTO DE CRIANÇAS E ADOLESCENTES NA MODALIDADE GUARDA SUBSIDIADA	UNIDADE
*IMPLANTAR 1 SERVIÇO DE PROTEÇÃO SOCIAL ESPECIAL PARA POPULAÇÃO EM SITUAÇÃO DE RUA NA REGIÃO ADMINISTRATIVA NORTE	UNIDADE
*IMPLANTAR UMA INSTITUIÇÃO DE LONGA PERMANÊNCIA PARA PESSOA IDOSA - ILPI	UNIDADE



PREFEITURA MUNICIPAL DO NATAL
RUA ULISSES CALDAS, 81
NATAL - RN
08432324900 - CNPJ : 08.241.747/0001-43

www.natal.m.gov.br

RELATÓRIO DE PROJETOS/ATIVIDADES CADASTRADAS
Mostrar somente com vínculo com Órgão/Unidade

*REALIZAR 100% DAS AÇÕES DO SERVIÇO DE PROTEÇÃO EM SITUAÇÕES DE CALAMIDADES PÚBLICAS E EMERGÊNCIAS	PERCENTUAL
*REALIZAR 12.000 ATENDIMENTOS AS PESSOAS EM SITUAÇÃO DE RUA NO CENTRO DE REFERÊNCIA ESPECIALIZADO DE ASSISTÊNCIA SOCIAL PARA POPULAÇÃO EM SITUAÇÃO DE RUA - CENTRO POP	UNIDADE
*REALIZAR 20 AÇÕES ESTRATÉGICAS INTERSETORIAIS E ESTRUTURADAS NOS CINCO EIXOS NORTEADORES DO PETI (INFORMAÇÃO E MOBILIZAÇÃO, IDENTIFICAÇÃO, PROTEÇÃO SOCIAL, DEFESA E RESPONSABILIZAÇÃO E MONITORAMENTO), COM O OBJETIVO DE CELERAR A ERRADICAÇÃO DO TRABALHO INFANTIL NO MUNICÍPIO.	UNIDADE
*REALIZAR 50.000 ATENDIMENTOS ÀS FAMÍLIAS EM SITUAÇÃO DE AMEAÇA E VIOLAÇÃO DE DIREITOS PELO SERVIÇO DE PROTEÇÃO E ATENDIMENTO ESPECIALIZADO ÀS FAMÍLIAS E INDIVÍDUOS - PAEFI	UNIDADE
*REALIZAR 60.000 ATENDIMENTOS ÀS PESSOAS EM SITUAÇÃO DE RUA NA UNIDADE DE ACOLHIMENTO INSTITUCIONAL PARA ADULTOS E FAMÍLIAS EM SITUAÇÃO DE RUA	UNIDADE
*REALIZAR 6.000 ABORDAGENS SOCIAIS ÀS PESSOAS EM SITUAÇÃO DE RUA ATRAVÉS DO SERVIÇO ESPECIALIZADO EM ABORDAGEM SOCIAL - SEAS	UNIDADE
*REALIZAR 8 CAPACITAÇÕES DOS TRABALHADORES DO SUAS E DE UNIDADE DESCENTRALIZADAS QUE ATUAM NO ENFRENTAMENTO AO TRABALHO INFANTIL	UNIDADE
*REESTRUTURAÇÃO EM 100% O SERVIÇO ESPECIALIZADO EM ABORDAGEM SOCIAL - SEAS	PERCENTUAL
*RENOVAR EM 100% O MOBILIÁRIO E UTENSÍLIOS DOS SERVIÇOS SOCIOASSISTENCIAIS DA PROTEÇÃO SOCIAL ESPECIAL DE MÉDIA E ALTA COMPLEXIDADE.	PERCENTUAL

FONTES DE RECURSO

Municipal	25.500.000,00
Estadual	1.000.000,00
Federal	12.000.000,00
TOTAL	38.500.000,00

DADOS DA ATIVIDADE/PROJETO

Código:	2191
Órgão:	SECRETARIA MUNICIPAL DO TRABALHO E ASSISTÊNCIA SOCIAL/SEMTAS
Tipo:	ATIVIDADE
Título:	EXECUÇÃO DE EMENDAS PARLAMENTARES PARA A ASSISTÊNCIA SOCIAL
ODS(s) Vinculado(s):	17 - PARCERIAS E MEIOS DE IMPLEMENTAÇÃO
Programa:	163 - ASSISTÊNCIA PARA TODOS
Produto:	EMENDA APLICADA
Objetivo:	GARANTIR A EXECUÇÃO DAS EMENDAS PARLAMENTARES DESTINADAS AOS SERVIÇOS SOCIOASSISTENCIAIS, COMO FOCO EM APOIAR A POLÍTICA MUNICIPAL DE ASSISTÊNCIA SOCIAL DO MUNICÍPIO DO NATAL.
Abrangência:	MUNICÍPIO
Origem:	PODER PÚBLICO

METAS

DESCRIÇÃO	UNIDADE DE MEDIDA
-----------	-------------------



PREFEITURA MUNICIPAL DO NATAL
RUA ULISSES CALDAS, 81
NATAL - RN
08432324900 - CNPJ : 08.241.747/0001-43

www.natal.m.gov.br

RELATÓRIO DE PROJETOS/ATIVIDADES CADASTRADAS
Mostrar somente com vínculo com Órgão/Unidade

*CONSTRUIR 1 EQUIPAMENTO PÚBLICO SOB GESTÃO DA SECRETARIA MUNICIPAL DE ASSISTÊNCIA SOCIAL	UNIDADE
*EXECUTAR 100% DAS EMENDAS PARLAMENTARES PARA A ASSISTÊNCIA SOCIAL	PERCENTUAL
*MONITORAR 100% DA EXECUÇÃO DAS EMENDAS PARLAMENTARES	PERCENTUAL
FONTES DE RECURSO	
Federal	13.826.000,00
TOTAL	13.826.000,00

DADOS DA ATIVIDADE/PROJETO	
Código:	2998
Órgão:	SECRETARIA MUNICIPAL DO TRABALHO E ASSISTÊNCIA SOCIAL/SEMTAS
Tipo:	ATIVIDADE
Título:	GESTÃO DESCENTRALIZADA DO IGD SUAS
ODS(s) Vinculado(s):	10 - REDUÇÃO DAS DESIGUALDADES
Programa:	163 - ASSISTÊNCIA PARA TODOS
Produto:	GESTÃO DO SUAS FORTALECIDO
Objetivo:	APRIMORAR E IMPLEMENTAR A GESTÃO DESCENTRALIZADA DO SISTEMA ÚNICO DE ASSISTÊNCIA SOCIAL NO MUNICÍPIO E SUBSIDIAR A ARTICULAÇÃO INTERSETORIAL, VISANDO CONTRIBUIR PARA O ENFRENTAMENTO DA POBREZA E PARA A ATENÇÃO ÀS NECESSIDADES SOCIAIS BÁSICAS DE PESSOAS E FAMÍLIAS EM SITUAÇÃO DE VULNERABILIDADE E RISCO SOCIAL
Abrangência:	MUNICÍPIO
Origem:	PODER PÚBLICO
METAS	
DESCRIÇÃO	UNIDADE DE MEDIDA
*FORTALECER 100% DOS EQUIPAMENTOS PÚBLICOS DO SISTEMA ÚNICO DE ASSISTÊNCIA SOCIAL	PERCENTUAL
FONTES DE RECURSO	
Municipal	400.000,00
Federal	400.000,00
TOTAL	800.000,00

DADOS DA ATIVIDADE/PROJETO	
Código:	2017
Órgão:	SEC. MUN. DA IGUALDADE RACIAL, DIR. HUM., DIVERSIDADE, PESSOAS IDOSAS E PCDS/SEMIDH
Tipo:	ATIVIDADE
Título:	FORTALECIMENTO DOS DIREITOS DA PESSOAS COM DEFICIÊNCIA/ESPECTRO AUTISTA
ODS(s) Vinculado(s):	10 - REDUÇÃO DAS DESIGUALDADES 16 - PAZ, JUSTIÇA E INSTITUIÇÕES EFICAZES
Programa:	163 - ASSISTÊNCIA PARA TODOS
Produto:	POLÍTICA IMPLEMENTADA
Objetivo:	PROMOVER A INCLUSÃO PLENA, A ACESSIBILIDADE UNIVERSAL E A EQUIDADE DE OPORTUNIDADES PARA AS PESSOAS COM DEFICIÊNCIA, ESPECIALMENTE AQUELAS EM SITUAÇÃO DE VULNERABILIDADE, MEDIANTE A IDENTIFICAÇÃO E ELIMINAÇÃO PROGRESSIVA DE BARREIRAS ARQUITETÔNICAS, COMUNICACIONAIS, ATITUDINAIS E SOCIOCULTURAIS, ASSEGURANDO O EXERCÍCIO PLENO DOS DIREITOS E A PARTICIPAÇÃO ATIVA NA VIDA SOCIAL,



PREFEITURA MUNICIPAL DO NATAL
RUA ULISSES CALDAS, 81
NATAL - RN
08432324900 - CNPJ : 08.241.747/0001-43

www.natal.m.gov.br

RELATÓRIO DE PROJETOS/ATIVIDADES CADASTRADAS
Mostrar somente com vínculo com Órgão/Unidade

ECONÔMICA, POLÍTICA E CULTURAL.
Abrangência: MUNICÍPIO
Origem: PODER PÚBLICO

METAS		
DESCRIÇÃO		UNIDADE DE MEDIDA
*EXPEDIR 4.000 CIPTEA (CARTEIRA DE IDENTIFICAÇÃO DA PESSOA COM TRANSTORNO DO ESPECTRO AUTISTA)		UNIDADE
*REALIZAR 1 CENSO DA PESSOA COM DEFICIÊNCIA EM NATAL		UNIDADE
*REALIZAR 2 CONFERÊNCIAS MUNICIPAIS DA PESSOA COM DEFICIÊNCIA		UNIDADE
*REALIZAR 4 CAMPANHAS SETEMBRO AMARELO		UNIDADE
FONTES DE RECURSO		
Municipal	2.000.000,00	
TOTAL	2.000.000,00	

RESUMO FONTES DE RECURSOS	
Municipal	60.740.000,00
Estadual	1.000.000,00
Federal	29.226.000,00
TOTAL	90.966.000,00





PLANO
**PRA
FRENTE
NATAL**

POR VOCÊ E PELO FUTURO

NATAL MAIS SEGURA





PREFEITURA MUNICIPAL DO NATAL
RUA ULISSES CALDAS, 81
NATAL - RN
08432324900 - CNPJ : 08.241.747/0001-43

www.natal.rn.gov.br

RELATÓRIO DE PROJETOS/ATIVIDADES CADASTRADAS
Mostrar somente com vínculo com Órgão/Unidade

Programa: NATAL MAIS SEGURA

Eixo: EIXO II - AS PESSOAS NA NOSSA CIDADE: INCLUSÃO, PLURALIDADE E CIDADANIA
Tipo: FINALÍSTICO
Público-Alvo: POPULAÇÃO DO MUNICÍPIO.
Objetivo: IMPLEMENTAR OS MECANISMOS DE PREVENÇÃO E DE PROTEÇÃO DOS CIDADÃOS E DOS BENS PÚBLICOS DA CIDADE DO NATAL, ALÉM DE PROMOVER A DEFESA SOCIAL DA POPULAÇÃO EM SITUAÇÕES COMO AS DE RISCO CLIMÁTICOS E CALAMIDADES, POSSIBILITANDO A PACIFICAÇÃO SOCIAL, A SEGURANÇA PESSOAL E COLETIVA NAS COMUNIDADES E A MANUTENÇÃO DO PATRIMÔNIO PÚBLICO.
Justificativa: CONSTANTE NECESSIDADE DE ELABORAÇÃO E EXECUÇÃO DE POLÍTICAS PÚBLICAS QUE OBJETIVAM POTENCIALIZAR A SENSAÇÃO DE SEGURANÇA NA CIDADE, SEJA ELE DE CUNHO INDIVIDUAL OU COLETIVO (CASO DOS DESASTRES E SINISTROS), INCENTIVANDO NÃO SOMENTE UMA CULTURA DE PAZ, MAS SEGURANÇA PESSOAL E AMBIENTAL, E GARANTINDO, AO MESMO TEMPO, A SALVAGUARDA DO PATRIMÔNIO PÚBLICO.

FONTES DE RECURSOS

Municipal	211.389.000,00
Estadual	0,00
Operações de crédito	184.550.000,00
Federal	114.100.000,00
Parcerias	0,00
Diretamente Arrecadado	0,00
TOTAL	510.039.000,00

INDICADORES DO PROGRAMA

Nome do Indicador

CAPACITAÇÃO E QUALIFICAÇÃO DE GUARDAS

Unidade de Medida	Índice de Referência	Índice ao Final do Programa	Periodicidade	Mês de Apuração
PERCENTUAL	70	100	ANUAL	mar/2026

Fórmula de Cálculo

(NÚMERO DE PESSOAS QUE ADERIRAM AO TREINAMENTO / TOTAL DE COLABORADORES) X 100

Fonte

SEMDES

Nome do Indicador

PERCENTUAL DE SERVIDORES CAPACITADOS

Unidade de Medida	Índice de Referência	Índice ao Final do Programa	Periodicidade	Mês de Apuração
PERCENTUAL	0	80	ANUAL	mar/2026

Fórmula de Cálculo

(NÚMERO DE SERVIDORES DO ÓRGÃO QUE PASSARAM POR UMA OU MAIS CAPACITAÇÕES NUM PERÍODO / TOTAL DE SERVIDORES DO ÓRGÃO NO MESMO PERÍODO) *100

Fonte

SISMUD



PREFEITURA MUNICIPAL DO NATAL
RUA ULISSES CALDAS, 81
NATAL - RN
08432324900 - CNPJ : 08.241.747/0001-43

www.natal.rn.gov.br

RELATÓRIO DE PROJETOS/ATIVIDADES CADASTRADAS
Mostrar somente com vínculo com Órgão/Unidade

Nome do Indicador

NÚMERO DE ACIDENTES COM ÓBITO NO TRÂNSITO A CADA 100.000 HABITANTES

Unidade de Medida	Índice de Referência	Índice ao Final do Programa	Periodicidade	Mês de Apuração
UNIDADE	5	5	ANUAL	jan/2027

Fórmula de Cálculo

NÚMERO DE ACIDENTES COM ÓBITO NO TRÂNSITO DIVIDIDO PELO RESULTADO DA DIVISÃO ENTRE O NÚMERO TOTAL DA POPULAÇÃO DA CIDADE DIVIDIDO POR 100.000

Fonte

STTU/NATAL

Nome do Indicador

PERCENTUAL DO TERRITÓRIO ATENDIDO NUM RAIOS DE 750M DAS VIAS ONDE A INFRAESTRUTURA CICLOVIÁRIA ESTÁ INSTALADA

Unidade de Medida	Índice de Referência	Índice ao Final do Programa	Periodicidade	Mês de Apuração
PERCENTUAL	49	57	ANUAL	jan/2027

Fórmula de Cálculo

ÁREA DE COBERTURA NO TERRITÓRIO DIVIDIDO PELA ÁREA TOTAL DO MUNICÍPIO, EXCLUÍDAS AS UNIDADES DE CONSERVAÇÃO, RIOS, MANGUEZAL E ÁREAS NON EDIFICANDI DEFINIDAS PELA SEMURB

Fonte

STTU E SEMURB



PREFEITURA MUNICIPAL DO NATAL
RUA ULISSES CALDAS, 81
NATAL - RN
08432324900 - CNPJ : 08.241.747/0001-43

www.natal.m.gov.br

RELATÓRIO DE PROJETOS/ATIVIDADES CADASTRADAS
Mostrar somente com vínculo com Órgão/Unidade

DADOS DA ATIVIDADE/PROJETO

Código:	1526
Órgão:	SECRETARIA MUNICIPAL DE MOBILIDADE URBANA/STTU
Tipo:	PROJETO
Título:	GARANTIA DE INFRAESTRUTURA VIÁRIA PARA A MOBILIDADE URBANA
ODS(s) Vinculado(s):	11 - CIDADES E COMUNIDADES SUSTENTÁVEIS 13 - AÇÃO CONTRA A MUDANÇA GLOBAL DO CLIMA 15 - VIDA TERRESTRE
Programa:	164 - NATAL MAIS SEGURA
Produto:	INFRAESTRUTURA FORTALECIDA
Objetivo:	IMPLANTAR PROGRAMA DE INFRAESTRUTURA VIÁRIA DE MOBILIDADE URBANA, VISANDO A MELHORIA CONTÍNUA DAS AVENIDAS E RUAS, DOTANDO-AS DE CALÇADAS ACESSÍVEIS E TRAVESSIA DE PEDESTRE, O QUE RESULTARÁ NA SEGURANÇA E NO CONFORTO DOS PEDESTRES.
Abrangência:	MUNICÍPIO
Origem:	SOCIEDADE E PODER PÚBLICO

METAS

DESCRIÇÃO	UNIDADE DE MEDIDA
*AMPLIAR 12 KM NO SISTEMA DE BINÁRIOS	KM
*BUSCAR A MUNICIPALIZAÇÃO DE 4 VIAS QUE ESTÃO SOB RESPONSABILIDADE DE OUTROS ENTES	UNIDADE
*CONSTRUIR 100% DA TRINCHEIRA NO CRUZAMENTO DAS AVENIDAS HERMES DA FONSECA E ALEXANDRINO DE ALENCAR	PERCENTUAL
*CRIAR 2 PARQUES LINEARES NOS PRINCIPAIS CORREDORES DA CIDADE	UNIDADE
*ELABORAR 1 PROJETO COM ESTUDO DE VIABILIDADE DA VIA MANGUE	UNIDADE
*ESTIMULAR A INSTALAÇÃO DE ELETROPOSTOS A PARTIR DE PARCERIAS COM O SETOR PRIVADO	UNIDADE
*EXECUTAR 100% DE UMA OBRA DE ARTE ESPECIAL, REQUALIFICANDO CORREDORES DE TRANSPORTE URBANO ENTRE AS QUATRO REGIÕES ADMINISTRATIVAS DA CIDADE	PERCENTUAL
*EXECUTAR 3 KM DA VIA MANGUE	KM
*IMPLANTAR O SERVIÇO DE ESTACIONAMENTO ROTATIVO	UNIDADE
*MODERNIZAR 100% DO PARQUE SEMAFÓRICO DAS VIAS ARTERIAIS SOB RESPONSABILIDADE DO MUNICÍPIO PARA ADAPTATIVO	PERCENTUAL
*REALIZAR 1 ESTUDO DE VIABILIDADE DA TERCEIRA PONTE SOBRE O RIO POTENGI	UNIDADE
*REALIZAR 8 ESTUDOS TÉCNICOS E CONSULTORIA PARA IMPLEMENTAÇÃO DE OBRAS/SERVIÇOS EM CONTEXTO DE TRÂNSITO E MOBILIDADE URBANA	UNIDADE
*REALIZAR REQUALIFICAÇÃO VIÁRIA DE 100% DA AV. NEVALDO ROCHA	PERCENTUAL
*REATIVAR 100% DOS PAINÉIS DE MENSAGENS VARIÁVEIS (PMVS)	PERCENTUAL
*REQUALIFICAR VIÁRIA E URBANISTICAMENTE 5 CORREDORES NAS DEMAIS REGIÕES ADMINISTRATIVAS DA CIDADE	UNIDADE
*REQUALIFICAR VIÁRIA E URBANISTICAMENTE OS 5 PRINCIPAIS CORREDORES NA REGIÃO NORTE DE NATAL	UNIDADE

FONTES DE RECURSO

Municipal 95.696.000,00



PREFEITURA MUNICIPAL DO NATAL
RUA ULISSES CALDAS, 81
NATAL - RN
08432324900 - CNPJ : 08.241.747/0001-43

www.natal.m.gov.br

RELATÓRIO DE PROJETOS/ATIVIDADES CADASTRADAS
Mostrar somente com vínculo com Órgão/Unidade

Operações de crédito	184.550.000,00
Federal	85.000.000,00
TOTAL	365.246.000,00

DADOS DA ATIVIDADE/PROJETO

Código:	2080
Órgão:	SECRETARIA MUNICIPAL DE MOBILIDADE URBANA/STTU
Tipo:	ATIVIDADE
Título:	FORTELECIMENTO DA INFRAESTRUTURA CICLOVIÁRIA
ODS(s) Vinculado(s):	3 - SAÚDE E BEM-ESTAR 11 - CIDADES E COMUNIDADES SUSTENTÁVEIS 13 - AÇÃO CONTRA A MUDANÇA GLOBAL DO CLIMA
Programa:	164 - NATAL MAIS SEGURA
Produto:	INFRAESTRUTURA CICLOVIÁRIA FORTALECIDA
Objetivo:	FORTELECER A INFRAESTRUTURA CICLOVIÁRIA DE FORMA QUE PERMITA AO USUÁRIO MAIS OPÇÕES PARA SEUS DESLOCAMENTOS COM SEGURANÇA.
Abrangência:	MUNICÍPIO
Origem:	SOCIEDADE E PODER PÚBLICO

METAS

DESCRIÇÃO	UNIDADE DE MEDIDA
*CONSTRUIR 150 KM DE INFRAESTRUTURA CICLOVIÁRIA	KM
*ELABORAR 4 ESTUDOS PARA CONSTRUÇÃO OU MELHORIA DE INFRAESTRUTURA CICLOVIÁRIA	UNIDADE
*IMPLANTAR 1 SERVIÇO DE BIKESHARE	UNIDADE
*IMPLANTAR 200 PARACICLOS	UNIDADE
*IMPLANTAR 8 BICICLETÁRIOS	UNIDADE
*REVITALIZAR OU MANTER 100% DA INFRAESTRUTURA CICLOVIÁRIA	PERCENTUAL

FONTES DE RECURSO

Municipal	11.950.000,00
Federal	5.600.000,00
TOTAL	17.550.000,00

DADOS DA ATIVIDADE/PROJETO

Código:	2082
Órgão:	SECRETARIA MUNICIPAL DE MOBILIDADE URBANA/STTU
Tipo:	ATIVIDADE
Título:	FORTELECIMENTO DA INFRAESTRUTURA DO TRANSPORTE INDIVIDUAL E DE MERCADORIAS PARA A MOBILIDADE URBANA
ODS(s) Vinculado(s):	8 - TRABALHO DECENTE E CRESCIMENTO ECONÔMICO 9 - INDÚSTRIA, INOVAÇÃO E INFRAESTRUTURA 11 - CIDADES E COMUNIDADES SUSTENTÁVEIS
Programa:	164 - NATAL MAIS SEGURA
Produto:	INFRAESTRUTURA FORTALECIDA
Objetivo:	FORTELECER A INFRAESTRUTURA DO TRANSPORTE INDIVIDUAL E DE MERCADORIAS PARA MOBILIDADE URBANA,



PREFEITURA MUNICIPAL DO NATAL
RUA ULISSES CALDAS, 81
NATAL - RN
08432324900 - CNPJ : 08.241.747/0001-43

www.natal.m.gov.br

RELATÓRIO DE PROJETOS/ATIVIDADES CADASTRADAS
Mostrar somente com vínculo com Órgão/Unidade

VISANDO GARANTIR MAIOR CONFORTO E QUALIDADE DOS SERVIÇOS DE TRANSPORTES DISPONIBILIZADOS À POPULAÇÃO.

Abrangência: MUNICÍPIO
Origem: PODER PÚBLICO

METAS	
DESCRIÇÃO	UNIDADE DE MEDIDA
*IMPLANTAR 1 SOLUÇÃO QUE PERMITA REGULAMENTAR O TRANSPORTE DE MERCADORIAS (FRETE E MOTOFRETE)	UNIDADE
*IMPLANTAR 1 SOLUÇÃO QUE PERMITA REGULAMENTAR O TRANSPORTE POR APLICATIVO	UNIDADE
*IMPLANTAR E MANTER SINALIZAÇÃO EM 100% DAS PRAÇAS DE TÁXI	PERCENTUAL
*IMPLANTAR E MANTER SINALIZAÇÃO EM 100% DAS PRAÇAS DE TRANSPORTE DE MERCADORIAS (FRETE E MOTOFRETE)	PERCENTUAL
FONTES DE RECURSO	
Municipal	4.400.000,00
TOTAL	4.400.000,00

DADOS DA ATIVIDADE/PROJETO	
Código:	2141
Órgão:	SECRETARIA MUNICIPAL DE MOBILIDADE URBANA/STTU
Tipo:	ATIVIDADE
Título:	FORTALECIMENTO DA INFRAESTRUTURA VIÁRIA PARA A MOBILIDADE URBANA
ODS(s) Vinculado(s):	3 - SAÚDE E BEM-ESTAR 9 - INDÚSTRIA, INOVAÇÃO E INFRAESTRUTURA 10 - REDUÇÃO DAS DESIGUALDADES 11 - CIDADES E COMUNIDADES SUSTENTÁVEIS
Programa:	164 - NATAL MAIS SEGURA
Produto:	VIAS PÚBLICAS REQUALIFICADAS
Objetivo:	ELIMINAR PONTOS CRÍTICOS EM VIAS URBANAS, GARANTINDO A SEGURANÇA DOS USUÁRIOS DE TRANSPORTE E TRÂNSITO URBANO E DOTANDO A CIDADE DE VIAS ESTRUTURADAS PARA O SEU PLENO FUNCIONAMENTO, COM A DEVIDA FLUIDEZ.
Abrangência:	MUNICÍPIO
Origem:	SOCIEDADE E PODER PÚBLICO

METAS	
DESCRIÇÃO	UNIDADE DE MEDIDA
*CONSTRUIR 900 LOMBADAS, ATENDENDO AS QUATRO REGIÕES DA CIDADE	UNIDADE
*CONSTRUIR E/OU REFORMAR 36.000 M ² DE CALÇADAS ACESSÍVEIS, ATENDENDO AS QUATRO REGIÕES ADMINISTRATIVAS DA CIDADE	M ²
*IMPLANTAR 4.500 SINALIZAÇÕES VERTICAIS, ATENDENDO AS QUATRO REGIÕES ADMINISTRATIVAS DA CIDADE	UNIDADE
*IMPLANTAR OU MANTER 100 ROTATÓRIAS	UNIDADE
*IMPLANTAR OU MANTER 400 FAIXAS ELEVADAS, ENTRE AS QUATRO REGIÕES ADMINISTRATIVAS DA CIDADE	UNIDADE
*IMPLANTAR OU REVITALIZAR 400.000 M ² DE SINALIZAÇÃO HORIZONTAL, ATENDENDO AS REGIÕES ADMINISTRATIVAS DA	M ²



PREFEITURA MUNICIPAL DO NATAL
RUA ULISSES CALDAS, 81
NATAL - RN
08432324900 - CNPJ : 08.241.747/0001-43

www.natal.m.gov.br

RELATÓRIO DE PROJETOS/ATIVIDADES CADASTRADAS
Mostrar somente com vínculo com Órgão/Unidade

CIDADE

*IMPLEMENTAR SINALIZAÇÃO SONORA EM 50% DO PARQUE SEMAFÓRICO	PERCENTUAL
*MANTER 100% DO PARQUE SEMAFÓRICO	PERCENTUAL
*REALIZAR 600 ACERTOS GEOMÉTRICO EM PONTOS CRÍTICOS NAS VIAS	UNIDADE
*REFORMAR, MANTER OU CONSERVAR 4 PASSARELAS	UNIDADE

FONTES DE RECURSO

Municipal	69.000.000,00
Federal	3.000.000,00
TOTAL	72.000.000,00

DADOS DA ATIVIDADE/PROJETO

Código:	2502
Órgão:	SECRETARIA MUNICIPAL DE MOBILIDADE URBANA/STTU
Tipo:	ATIVIDADE
Título:	FORTALECIMENTO DE AÇÕES DE FISCALIZAÇÃO, CONTROLE E OPERAÇÃO DE TRÂNSITO E TRANSPORTE
ODS(s) Vinculado(s):	11 - CIDADES E COMUNIDADES SUSTENTÁVEIS 16 - PAZ, JUSTIÇA E INSTITUIÇÕES EFICAZES
Programa:	164 - NATAL MAIS SEGURA
Produto:	FISCALIZAÇÃO E CONTROLE DE TRÁFEGO URBANO
Objetivo:	GARANTIR AS AÇÕES FISCALIZAÇÃO, CONTROLE E OPERAÇÃO DE TRÂNSITO E TRANSPORTE, ADQUIRINDO E CONTRATANDO SERVIÇOS, MATERIAIS E EQUIPAMENTOS NECESSÁRIOS PARA PROMOVER A DESOBSTRUÇÃO DE VIAS, OTIMIZAÇÃO DE PONTOS DE CONGESTIONAMENTOS, CONFLITOS E EVITAR ACIDENTES.
Abrangência:	MUNICÍPIO
Origem:	PODER PÚBLICO

METAS

DESCRIÇÃO	UNIDADE DE MEDIDA
*ADQUIRIR 100% DOS EQUIPAMENTOS NECESSÁRIOS PARA AUXILIAR NA FISCALIZAÇÃO E VISTORIA DE TRÂNSITO E TRANSPORTE	PERCENTUAL
*ADQUIRIR 20 BICICLETAS	UNIDADE
*ADQUIRIR 80 VIATURAS OPERACIONAIS TIPO MOTOCICLETA	UNIDADE
*EQUIPAR E MODERNIZAR 100% DA CENTRAL DE CONTROLE E OPERAÇÃO DE TRÂNSITO E TRANSPORTE	PERCENTUAL
*GERENCIAR O SISTEMA DE TELEFONIA 156	UNIDADE
*LOCAR 20 VIATURAS OPERACIONAIS TIPO AUTOMÓVEL	UNIDADE
*MANTER 100% DAS VIATURAS TIPO GUINCHO, BICICLETA, MOTOCICLETA E AUTOMÓVEL	PERCENTUAL
*MANTER 200 PONTOS DE CÂMERA DE MONITORAMENTO	UNIDADE

FONTES DE RECURSO

Municipal	26.154.000,00
Federal	18.000.000,00
TOTAL	44.154.000,00



PREFEITURA MUNICIPAL DO NATAL
RUA ULISSES CALDAS, 81
NATAL - RN
08432324900 - CNPJ : 08.241.747/0001-43

www.natal.m.gov.br

RELATÓRIO DE PROJETOS/ATIVIDADES CADASTRADAS
Mostrar somente com vínculo com Órgão/Unidade

DADOS DA ATIVIDADE/PROJETO

Código: 2010
Órgão: SECRETARIA MUNICIPAL DE SEGURANÇA PÚBLICA E DEFESA SOCIAL/SEMDES
Tipo: ATIVIDADE
Título: CAPACITAÇÃO E QUALIFICAÇÃO DOS GUARDAS MUNICIPAIS
ODS(s) Vinculado(s): 16 - PAZ, JUSTIÇA E INSTITUIÇÕES EFICAZES
Programa: 164 - NATAL MAIS SEGURA
Produto: CAPACITAÇÃO REALIZADA
Objetivo: PROMOVER A CAPACITAÇÃO E QUALIFICAÇÃO DOS GUARDAS MUNICIPAIS, COM O OBJETIVO DE APERFEIÇOAR SUAS AÇÕES, COMO TAMBÉM DE CUMPRIR A EXIGÊNCIA DA MATRIZ CURRICULAR DAS GUARDAS MUNICIPAIS, COM EXIGÊNCIA DE CARGA HORÁRIA ANUAL DE TEORIA E PRÁTICAS DAS OPERAÇÕES.
Abrangência: MUNICÍPIO
Origem: PODER PÚBLICO

METAS

DESCRIÇÃO	UNIDADE DE MEDIDA
*CAPACITAR 100% DO EFETIVO DA GUARDA MUNICIPAL NO MANEJO DO PROTOCOLO DE SUICÍDIO	PERCENTUAL
*QUALIFICAR ANUALMENTE 100% DO EFETIVO DA GUARDA MUNICIPAL	PERCENTUAL
*REALIZAR 12 CURSOS PARA O USO E MANUSEIO DE PISTOLAS, CAPACITANDO TODO EFETIVO	UNIDADE

FONTES DE RECURSO

Municipal	800.000,00
TOTAL	800.000,00

DADOS DA ATIVIDADE/PROJETO

Código: 2018
Órgão: SECRETARIA MUNICIPAL DE SEGURANÇA PÚBLICA E DEFESA SOCIAL/SEMDES
Tipo: ATIVIDADE
Título: FORTALECIMENTO DAS AÇÕES OPERACIONAIS, ADMINISTRATIVAS E SOCIAIS DA GMN
ODS(s) Vinculado(s): 16 - PAZ, JUSTIÇA E INSTITUIÇÕES EFICAZES
Programa: 164 - NATAL MAIS SEGURA
Produto: AÇÕES FORTALECIDAS
Objetivo: PROMOVER A EFICIÊNCIA E A EFICÁCIA DAS AÇÕES DA GUARDA MUNICIPAL, TANTO OPERACIONAIS, COMO ADMINISTRATIVAS E TECNOLÓGICAS, ADQUIRINDO EQUIPAMENTOS E MATERIAIS INDISPENSÁVEIS ÀS ATIVIDADES DA CORPORAÇÃO, COM O OBJETIVO DE TRAZER MAIOR SENSAÇÃO DE SEGURANÇA AOS MUNICÍPIOS E REDUÇÃO DE CRIMES NA CIDADE DO NATAL
Abrangência: MUNICÍPIO
Origem: SOCIEDADE E PODER PÚBLICO

METAS

DESCRIÇÃO	UNIDADE DE MEDIDA
*ADQUIRIR 15 RÁDIOS PORTÁTEIS HTS	UNIDADE
*ADQUIRIR 26 EQUIPAMENTOS DE INFORMÁTICA, SENDO 10 SERVIDORES E 16 DESKTOPS	UNIDADE
*CRIAR 01 CENTRO DE COMANDO E CONTROLE	UNIDADE
*EQUIPAR 100% DOS GRUPAMENTOS QUE UTILIZAM EPIS	PERCENTUAL



PREFEITURA MUNICIPAL DO NATAL
RUA ULISSES CALDAS, 81
NATAL - RN
08432324900 - CNPJ : 08.241.747/0001-43

www.natal.m.gov.br

RELATÓRIO DE PROJETOS/ATIVIDADES CADASTRADAS
Mostrar somente com vínculo com Órgão/Unidade

*EQUIPAR EM 100% O EFETIVO DA GUARDA MUNICIPAL COM COLETE BALÍSTICO PERCENTUAL

*UNIFORMIZAR 100% DO EFETIVO DA GUARDA MUNICIPAL PERCENTUAL

FONTES DE RECURSO

Municipal	2.320.000,00
TOTAL	2.320.000,00

DADOS DA ATIVIDADE/PROJETO

Código: 2045
Órgão: SECRETARIA MUNICIPAL DE SEGURANÇA PÚBLICA E DEFESA SOCIAL/SEMDES
Tipo: ATIVIDADE
Título: INCLUSAO DE SEGURO DE VIDA PARA OS GUARDAS MUNICIPAIS
ODS(s) Vinculado(s): 16 - PAZ, JUSTIÇA E INSTITUIÇÕES EFICAZES
Programa: 164 - NATAL MAIS SEGURA
Produto: FAMÍLIAS BENEFICIADAS
Objetivo: CONTRATAR DE FORMA COLETIVA EMPRESARIAL DE COBERTURA DE SEGURO DE VIDA EM GRUPO AOS SERVIDORES REMUNERADOS DA GUARDA MUNICIPAL DO NATAL, ALÉM DAQUELES QUE VENHAM A INGRESSAR POSTERIORMENTE NO QUADRO DE SERVIDORES DA MESMA.
AÇÃO PROPOSTA BASEADA NA LEI COMPLEMENTAR Nº 104 DE 08 DE DEZEMBRO DE 2008 - DISPÕE SOBRE A LEI ORGÂNICA DA GUARDA MUNICIPAL DO NATAL E DÁ OUTRAS PROVIDÊNCIAS.
ART. 85 - ALÉM DAS VANTAGENS ESTENDIDAS PELA LEGISLAÇÃO MUNICIPAL AOS SERVIDORES, SÃO VANTAGENS ASSEGURADAS AO INTEGRANTE DA GMN:
IV - SEGURO DE VIDA E POR INVALIDEZ PERMANENTE, TOTAL OU PARCIAL, EM GRUPO, COM VALOR INDENIZATÓRIO LIMITADO A 100 (CEM) VEZES O SALÁRIO BASE DA FUNÇÃO ATUAL, CABENDO À PREFEITURA O PAGAMENTO DO RESPECTIVO PRÊMIO, A QUAL DEVE CONTRATAR, MEDIANTE PRÉVIA LICITAÇÃO.
Abrangência: MUNICÍPIO
Origem: PODER PÚBLICO

METAS

DESCRIÇÃO	UNIDADE DE MEDIDA
*CONTRATAÇÃO DE SEGURO DE VIDA PARA OS GUARDAS MUNICIPAIS	UNIDADE

FONTES DE RECURSO

Municipal	620.000,00
TOTAL	620.000,00

DADOS DA ATIVIDADE/PROJETO

Código: 2083
Órgão: SECRETARIA MUNICIPAL DE SEGURANÇA PÚBLICA E DEFESA SOCIAL/SEMDES
Tipo: ATIVIDADE
Título: ESTRUTURAR A GUARDA MUNICIPAL DO MUNICÍPIO DO NATAL/RN POR MEIO DE AQUISIÇÃO DE ARMAMENTOS.
ODS(s) Vinculado(s): 16 - PAZ, JUSTIÇA E INSTITUIÇÕES EFICAZES
Programa: 164 - NATAL MAIS SEGURA
Produto: AÇÕES ATENDIDAS
Objetivo: ESTRUTURAR A GUARDA MUNICIPAL COM A AQUISIÇÃO DE ARMAS TIPO PISTOLA E ESPINGARDAS PARA ATENDER UMA QUANTIDADE MAIOR DE AGENTES NO USO DE SUAS AÇÕES, E EM CONJUNTO COM OUTROS ÓRGÃOS DE SEGURANÇA PÚBLICA.



PREFEITURA MUNICIPAL DO NATAL
RUA ULISSES CALDAS, 81
NATAL - RN
08432324900 - CNPJ : 08.241.747/0001-43

www.natal.m.gov.br

RELATÓRIO DE PROJETOS/ATIVIDADES CADASTRADAS
Mostrar somente com vínculo com Órgão/Unidade

VALORIZAÇÃO DOS AGENTES POR MEIO DE MELHORES CONDIÇÕES DE TRABALHO NO USO DAS OPERAÇÕES, TRAZENDO MAIOR SEGURANÇA, CONFIABILIDADE E GARANTIA DE SUA INTEGRIDADE FÍSICA.

Abrangência: MUNICÍPIO
Origem: PODER PÚBLICO

METAS	
DESCRIÇÃO	UNIDADE DE MEDIDA
*ADQUIRIR 12 ESPINGARDA CALIBRE 12	UNIDADE
*ADQUIRIR 55 PISTOLAS 9MM	UNIDADE

FONTES DE RECURSO	
Federal	400.000,00
TOTAL	400.000,00

DADOS DA ATIVIDADE/PROJETO	
Código:	2091
Órgão:	SECRETARIA MUNICIPAL DE SEGURANÇA PÚBLICA E DEFESA SOCIAL/SEMDES
Tipo:	ATIVIDADE
Título:	REFORMA E AMPLIAÇÃO DO CORPO DA GUARDA MUNICIPAL
ODS(s) Vinculado(s):	16 - PAZ, JUSTIÇA E INSTITUIÇÕES EFICAZES
Programa:	164 - NATAL MAIS SEGURA
Produto:	OBRAS E SERVIÇOS EXECUTADOS
Objetivo:	REFORMAR E AMPLIAR O CORPO DA GUARDA MUNICIPAL NA SUA SEDE, SITUADA NA REGIÃO NORTE DE NATAL. ESSA É A ENTRADA PRINCIPAL DA GMN, SENDO O SETOR DE IDENTIFICAÇÃO E SEGURANÇA DOS QUE CHEGAM NAQUELE LOCAL. A REFORMA E AMPLIAÇÃO DO CORPO DA GMN, CONTRIBUIRÁ PARA AMPLIAR O SERVIÇO DESENVOLVIDO, BEM COMO AUMENTAR A SEGURANÇA E PROMOVER MELHOR QUALIDADE NO AMBIENTE DE TRABALHO PARA OS OPERADORES DE SEGURANÇA.
Abrangência:	MUNICÍPIO, NORTE
Origem:	PODER PÚBLICO

METAS	
DESCRIÇÃO	UNIDADE DE MEDIDA
*REALIZAR 1 REFORMA E AMPLIAÇÃO DO CORPO DA GUARDA MUNICIPAL	UNIDADE

FONTES DE RECURSO	
Municipal	150.000,00
TOTAL	150.000,00

DADOS DA ATIVIDADE/PROJETO	
Código:	2093
Órgão:	SECRETARIA MUNICIPAL DE SEGURANÇA PÚBLICA E DEFESA SOCIAL/SEMDES
Tipo:	ATIVIDADE
Título:	REFORMA E AMPLIAÇÃO DA ACADEMIA DE GINÁSTICA DA GUARDA MUNICIPAL
ODS(s) Vinculado(s):	3 - SAÚDE E BEM-ESTAR
Programa:	164 - NATAL MAIS SEGURA
Produto:	OBRAS E SERVIÇOS EXECUTADOS
Objetivo:	REFORMAR E AMPLIAR A ACADEMIA DE GINÁSTICA DA GUARDA MUNICIPAL, SITUADA NA SEDE, REGIÃO ADMINISTRATIVA NORTE DE NATAL, UMA IMPORTANTE FERRAMENTA DE SAÚDE E QUALIDADE DE VIDA, BEM COMO



PREFEITURA MUNICIPAL DO NATAL
RUA ULISSES CALDAS, 81
NATAL - RN
08432324900 - CNPJ : 08.241.747/0001-43

www.natal.m.gov.br

RELATÓRIO DE PROJETOS/ATIVIDADES CADASTRADAS
Mostrar somente com vínculo com Órgão/Unidade

DE PREPARAÇÃO FÍSICA PARA OS TREINAMENTOS OPERACIONAIS E TÁTICOS DA CORPORAÇÃO. SUA REFORMA E AMPLIAÇÃO POSSIBILITARÁ ALCANÇAR UMA QUANTIDADE MAIOR DE AGENTES NESTA ATIVIDADE, BEM COMO TRARÁ A REALIZAÇÃO DE EXERCÍCIOS DE FORMA SEGURA E CONFORTÁVEL.

Abrangência: NORTE
Origem: SOCIEDADE

METAS	
DESCRIÇÃO	UNIDADE DE MEDIDA
*REALIZAR 1 REFORMA E AMPLIAÇÃO DA ACADEMIA DE GINÁSTICA DA GUARDA MUNICIPAL	UNIDADE
FONTES DE RECURSO	
Municipal	79.000,00
TOTAL	79.000,00

DADOS DA ATIVIDADE/PROJETO	
Código:	2094
Órgão:	SECRETARIA MUNICIPAL DE SEGURANÇA PÚBLICA E DEFESA SOCIAL/SEMDES
Tipo:	ATIVIDADE
Título:	APARELHAR A GUARDA MUNICIPAL DO NATAL
ODS(s) Vinculado(s):	16 - PAZ, JUSTIÇA E INSTITUIÇÕES EFICAZES
Programa:	164 - NATAL MAIS SEGURA
Produto:	AÇÕES ATENDIDAS
Objetivo:	FORTELECER AS ATIVIDADES DE COMBATE À VIOLÊNCIA NAS ÁREAS DE INTENSO FLUXOS DE VISITANTES, MORADORES E TURISTAS, ATRAVÉS DE PATRULHAMENTO PREVENTIVO NOS PONTOS TURÍSTICOS DA CIDADE DO NATAL.
Abrangência:	MUNICÍPIO
Origem:	SOCIEDADE

METAS	
DESCRIÇÃO	UNIDADE DE MEDIDA
*ADQUIRIR 6 VIATURAS, TIPO CAMINHONETE CARACTERIZADA, PICK-UP 4X4.	UNIDADE
*ADQUIRIR 960 ESPARGIDORES DE AGENTE QUÍMICO LACRIMOGÊNICO DE DIVERSOS TIPOS	UNIDADE
FONTES DE RECURSO	
Federal	1.900.000,00
TOTAL	1.900.000,00

DADOS DA ATIVIDADE/PROJETO	
Código:	2111
Órgão:	SECRETARIA MUNICIPAL DE SEGURANÇA PÚBLICA E DEFESA SOCIAL/SEMDES
Tipo:	ATIVIDADE
Título:	FORTELECIMENTO DA SEGURANÇA PREVENTIVA, OPERACIONAL E OSTENSIVA NO CONTEXTO DA REGIÃO METROPOLITANA FUNCIONAL DE NATAL.
ODS(s) Vinculado(s):	16 - PAZ, JUSTIÇA E INSTITUIÇÕES EFICAZES
Programa:	164 - NATAL MAIS SEGURA
Produto:	AÇÕES DESENVOLVIDAS



PREFEITURA MUNICIPAL DO NATAL
RUA ULISSES CALDAS, 81
NATAL - RN
08432324900 - CNPJ : 08.241.747/0001-43

www.natal.m.gov.br

RELATÓRIO DE PROJETOS/ATIVIDADES CADASTRADAS
Mostrar somente com vínculo com Órgão/Unidade

Objetivo: INTEGRAR AS AÇÕES OPERACIONAIS DAS GUARDAS MUNICIPAIS PROMOVEDO A EFICIÊNCIA ADMINISTRATIVA E A MAIOR COBERTURA TERRITORIAL NA REGIÃO METROPOLITANA FUNCIONAL DE NATAL (EXTREMOZ, MACAÍBA, PARNAMIRIM, NATAL E SÃO GONÇALO DO AMARANTE), CONTRIBUINDO PARA O AUMENTO DA SEGURANÇA NA REGIÃO. DIANTE DO AUMENTO DA INSEGURANÇA, CRIMINALIDADE, VIOLÊNCIA DOMÉSTICA ETC, NAS ÁREAS LÍMITROFES DE NATAL E DE SEUS MUNICÍPIOS CONURBADOS, HÁ A NECESSIDADE DE CONSTRUIR A INTEGRAÇÃO DAS GUARDAS MUNICIPAIS DOS REFERIDOS MUNICÍPIOS PARA FOMENTAR A COOPERAÇÃO INTERMUNICIPAL E A ADOÇÃO DE SOLUÇÕES INOVADORAS PARA FORTALECER A PROTEÇÃO DA POPULAÇÃO DA REGIÃO METROPOLITANA FUNCIONAL DE NATAL (RMN FUNCIONAL DE NATAL) ATENDENDO AO QUE PRECONIZA O SISTEMA ÚNICO DE SEGURANÇA PÚBLICA (SUSP), COM APOIO DOS OUTROS ENTES, GOVERNO DO ESTADO E UNIÃO.

Abrangência: METROPOLITANA
Origem: PODER PÚBLICO

METAS	
DESCRIÇÃO	UNIDADE DE MEDIDA
*CAPACITAR 100% DO EFETIVO DAS GUARDAS MUNICIPAIS DA RMN FUNCIONAL DE NATAL EM PATRULHA MARIA DA PENHA	UNIDADE
*CELEBRAR 1 CONVÊNIO PARA ESTABELECEER O "CONSÓRCIO DE SEGURANÇA DA RMN FUNCIONAL DE NATAL" COM VISTAS A OTIMIZAÇÃO DA INTEGRAÇÃO ENTRE AS GUARDAS MUNICIPAIS	UNIDADE
*CONTRATAR 1 ESTUDO TÉCNICO DOS IMPACTOS DO AUMENTO DA VIOLÊNCIA A PARTIR DA CONSTRUÇÃO DA PONTE DOS SANTOS MÁRTIRES ENTRE OS BAIROS DE URUAÇU E GUARAPES	UNIDADE
*CRIAR 1 BANCO DE DADOS COM INFORMAÇÕES A SEREM COMPARTILHADAS E ALIMENTADAS PELAS CIDADES DA RMN FUNCIONAL DE NATAL	UNIDADE
*ESTABELECEER 1 "CONSÓRCIO DE SEGURANÇA DA RMN FUNCIONAL DE NATAL"	UNIDADE
*INTEGRAR 1 SISTEMA DE COMUNICAÇÃO DAS GUARDAS DA RMN FUNCIONAL DE NATAL EM SUAS TECNOLOGIAS EMPREGADAS (VIA RÁDIO COM ALTA FREQUÊNCIA, RECONHECIMENTO FACIAL, ETC)	UNIDADE
FONTES DE RECURSO	
Federal	200.000,00
TOTAL	200.000,00

DADOS DA ATIVIDADE/PROJETO	
Código:	2389
Órgão:	SECRETARIA MUNICIPAL DE SEGURANÇA PÚBLICA E DEFESA SOCIAL/SEMDES
Tipo:	ATIVIDADE
Título:	FORTALECER E AMPLIAR AS AÇÕES DO FUMUD
ODS(s) Vinculado(s):	3 - SAÚDE E BEM-ESTAR 16 - PAZ, JUSTIÇA E INSTITUIÇÕES EFICAZES
Programa:	164 - NATAL MAIS SEGURA
Produto:	AÇÕES FORTALECIDAS
Objetivo:	OS RECURSOS DO FUNDO MUNICIPAL DE POLÍTICA SOBRE DROGAS É DESTINADO PARA AÇÕES DE COMBATE ÀS DROGAS, PROMOVEDO PALESTRAS, FÓRUNS E WORKSHOPS SOBRE O TEMA
Abrangência:	MUNICÍPIO
Origem:	SOCIEDADE
METAS	



PREFEITURA MUNICIPAL DO NATAL
RUA ULISSES CALDAS, 81
NATAL - RN
08432324900 - CNPJ : 08.241.747/0001-43

www.natal.m.gov.br

RELATÓRIO DE PROJETOS/ATIVIDADES CADASTRADAS
Mostrar somente com vínculo com Órgão/Unidade

DESCRIÇÃO	UNIDADE DE MEDIDA
*CAPACITAR 80 TÉCNICOS EM POLÍTICA DE ÁLCOOL E OUTRAS DROGAS	UNIDADE
*PRODUZIR 4 MATERIAIS PARA DIVULGAÇÃO DO SISMUD	UNIDADE
*REALIZAR 32 FÓRUNS INTERSETORIAIS EM POLÍTICAS PÚBLICAS SOBRE ÁLCOOL E OUTRAS DROGAS	UNIDADE
*REALIZAR 4 WORKSHOPS SOBRE POLÍTICAS DE ÁLCOOL E OUTRAS DROGAS PARA INFORMAR À POPULAÇÃO DOS EFEITOS DO USO DAS SUBSTÂNCIAS PSICOATIVAS	UNIDADE
FONTES DE RECURSO	
Municipal	220.000,00
TOTAL	220.000,00

RESUMO FONTES DE RECURSOS	
Municipal	211.389.000,00
Federal	114.100.000,00
Operações de crédito	184.550.000,00
TOTAL	510.039.000,00





PLANO
**PRA
FRENTE
NATAL**

POR VOCÊ E PELO FUTURO

SERVIÇOS EM UM CLICK





PREFEITURA MUNICIPAL DO NATAL
RUA ULISSES CALDAS, 81
NATAL - RN
08432324900 - CNPJ : 08.241.747/0001-43

www.natal.rn.gov.br

RELATÓRIO DE PROJETOS/ATIVIDADES CADASTRADAS
Mostrar somente com vínculo com Orgão/Unidade

Programa: SERVIÇOS EM UM CLICK

Eixo: EIXO III - INOVAÇÕES E TRANSFORMAÇÕES PARA AS PESSOAS
Tipo: FINALÍSTICO
Público-Alvo: POPULAÇÃO DO MUNICÍPIO.
Objetivo: IMPLEMENTAR A TRANSFORMAÇÃO DIGITAL RESILIENTE COM BASE EM RECURSOS TECNOLÓGICOS, INOVADORES E DE SOLUÇÕES CRIATIVAS PARA A MODERNIZAÇÃO DA MÁQUINA PÚBLICA PROMOVENDO A REENGENHARIA DE PROCESSOS E TORNANDO O TRABALHO DA PREFEITURA MAIS ÁGIL, APRIMORANDO A ENTREGA DE SERVIÇOS COM EFICIÊNCIA AO CIDADÃO.
Justificativa: INDUBITÁVEL NECESSIDADE DO SETOR PÚBLICO DE INVESTIMENTO EM RECURSOS TECNOLÓGICOS, INOVADORES E DE SOLUÇÕES CRIATIVAS PARA OFERECER ÀS PESSOAS SERVIÇOS EFICIENTES, MELHORAR SEU RELACIONAMENTO COM A SOCIEDADE NA RESOLUBILIDADE DE DEMANDAS CADA VEZ MAIS COMPLEXAS E DIVERSAS.

FONTES DE RECURSOS

Municipal	36.269.000,00
Estadual	0,00
Operações de crédito	0,00
Federal	510.000,00
Parcerias	0,00
Diretamente Arrecadado	1.200.000,00
TOTAL	37.979.000,00

INDICADORES DO PROGRAMA

Nome do Indicador
SERVIÇOS DIGITAIS E INTELIGÊNCIA ARTIFICIAL

Unidade de Medida	Índice de Referência	Índice ao Final do Programa	Periodicidade	Mês de Apuração
UNIDADE	0	17	SEMESTRAL	abr/2026

Fórmula de Cálculo
SERVIÇO DIGITAL IMPLANTANDO - ÍNDICE INICIAL

Fonte
SETUR

Nome do Indicador
TAXA DE REDUÇÃO DE TEMPO MÉDIO DE RESOLUÇÕES NAS DEMANDAS DOS CONSUMIDORES

Unidade de Medida	Índice de Referência	Índice ao Final do Programa	Periodicidade	Mês de Apuração
PERCENTUAL	0	30	ANUAL	mai/2026

Fórmula de Cálculo
(TEMPO MÉDIO DE RESOLUÇÃO DAS DEMANDA DO ANO ATUAL DIVIDIDO PELO TEMPO MÉDIO DE RESOLUÇÃO DAS DEMANDA DO ANO ANTERIOR) -1 X 100

Fonte
PROCON MUNICIPAL



PREFEITURA MUNICIPAL DO NATAL
RUA ULISSES CALDAS, 81
NATAL - RN
08432324900 - CNPJ: 08.241.747/0001-43

www.natal.rn.gov.br

RELATÓRIO DE PROJETOS/ATIVIDADES CADASTRADAS
Mostrar somente com vínculo com Órgão/Unidade

Nome do Indicador

PERCENTUAL DE PONTOS INSTALADOS DE INFORMAÇÕES TURÍSTICAS INTELIGENTES

Unidade de Medida	Índice de Referência	Índice ao Final do Programa	Periodicidade	Mês de Apuração
PERCENTUAL	0	100	ANUAL	mai/2026

Fórmula de Cálculo

NÚMERO DE PONTOS INSTALADOS DIVIDIDO POR NÚMERO DE PONTOS PLANEJADOS X 100

Fonte

SETUR

Nome do Indicador

TAXA DE CRESCIMENTO DE ÁREAS DE CONSULTAS POR ASSISTENTE VIRTUAL

Unidade de Medida	Índice de Referência	Índice ao Final do Programa	Periodicidade	Mês de Apuração
PERCENTUAL	0	60	ANUAL	mai/2026

Fórmula de Cálculo

(NÚMERO DE ÁREAS DE CONSULTAS POR ASSISTENTE VIRTUAL) DIVIDIDO POR (TOTAL DE NÚMERO DE ÁREAS)

Fonte

SEMPLA

Nome do Indicador

ÍNDICE DE IMPLEMENTAÇÃO DE SOLUÇÕES COM USO DE IA

Unidade de Medida	Índice de Referência	Índice ao Final do Programa	Periodicidade	Mês de Apuração
UNIDADE	0	100	ANUAL	mai/2026

Fórmula de Cálculo

(SOLUÇÕES COM USO DE IA IMPLEMENTADOS DIVIDIDO POR SOLUÇÕES COM USO DE IA PLANEJADOS) X 100

Fonte

SEMPLA

Nome do Indicador

AÇÕES DO PLANO DE CIDADE INTELIGENTES IMPLEMENTADAS

Unidade de Medida	Índice de Referência	Índice ao Final do Programa	Periodicidade	Mês de Apuração
PERCENTUAL	0	100	ANUAL	mai/2026

Fórmula de Cálculo

(AÇÕES DO PLANO DE CIDADE INTELIGENTES IMPLEMENTADAS DIVIDIDO POR AÇÕES DO PLANO DE CIDADE INTELIGENTES PLANEJADAS) X 100

Fonte

SEMPLA



PREFEITURA MUNICIPAL DO NATAL
RUA ULISSES CALDAS, 81
NATAL - RN
08432324900 - CNPJ : 08.241.747/0001-43

www.natal.m.gov.br

RELATÓRIO DE PROJETOS/ATIVIDADES CADASTRADAS
Mostrar somente com vínculo com Órgão/Unidade

DADOS DA ATIVIDADE/PROJETO

Código: 2385
Órgão: SECRETARIA MUNICIPAL DO TRABALHO E ASSISTÊNCIA SOCIAL/SEMTAS
Tipo: ATIVIDADE
Título: FORTALECIMENTO DO FUNDO MUNICIPAL DA PESSOA IDOSA DO IDOSO - FUMAPI
ODS(s) Vinculado(s): 16 - PAZ, JUSTIÇA E INSTITUIÇÕES EFICAZES
Programa: 161 - SERVIÇOS EM UM CLICK
Produto: FUNDO MUNICIPAL FORTALECIDO
Objetivo: FORTALECER O MONITORAMENTO E AVALIAÇÃO DOS SERVIÇOS, PROGRAMAS E AÇÕES PARA O ATENDIMENTO À PESSOA IDOSA, CONFORME LEI Nº 5.129/1999 E ART. 6º DO DECRETO Nº 7.470/2004
Abrangência: MUNICÍPIO
Origem: SOCIEDADE E PODER PÚBLICO

METAS

DESCRIÇÃO	UNIDADE DE MEDIDA
*FOMENTAR EM 100% AS POLÍTICAS PÚBLICAS DE ATENDIMENTO À PESSOA IDOSA	PERCENTUAL
*FORTALECER EM 100% OS SERVIÇOS, PROGRAMAS, PROJETOS E AÇÕES DE ATENDIMENTO À PESSOA IDOSA.	PERCENTUAL

FONTES DE RECURSO

Municipal	3.750.000,00
TOTAL	3.750.000,00

DADOS DA ATIVIDADE/PROJETO

Código: 2454
Órgão: SECRETARIA MUNICIPAL DE SAÚDE/SMS
Tipo: ATIVIDADE
Título: MODERNIZAÇÃO DA GESTÃO E INOVAÇÃO DA INFORMAÇÃO EM SAÚDE
ODS(s) Vinculado(s): 3 - SAÚDE E BEM-ESTAR
9 - INDÚSTRIA, INOVAÇÃO E INFRAESTRUTURA
Programa: 161 - SERVIÇOS EM UM CLICK
Produto: GESTÃO ADMINISTRATIVA MODERNIZADA
Objetivo: REALIZAR A MODERNIZAÇÃO DA GESTÃO POR MEIO DA IMPLEMENTAÇÃO DA POLÍTICA DE TECNOLOGIA DA INFORMAÇÃO, ADQUIRINDO E UTILIZANDO FERRAMENTAS PARA MODERNIZAÇÃO ADMINISTRATIVA, FINANCEIRA, LOGÍSTICA E GERENCIAL, COM ÊNFASE NAS INOVAÇÕES TECNOLÓGICAS E DE SISTEMAS DE INFORMAÇÃO NO SETOR.
Abrangência: MUNICÍPIO
Origem: PODER PÚBLICO

METAS

DESCRIÇÃO	UNIDADE DE MEDIDA
*ADQUIRIR 1 SERVIDOR PARA A SALA DE INFORMÁTICA	UNIDADE
*CAPACITAR 100% DO CORPO TÉCNICO POR MEIO DE CURSOS E OFICINAS NA ÁREA DA TECNOLOGIA	PERCENTUAL
*EXPANDIR EM 100% O SOFTWARE DE GESTÃO INTEGRADA DE SAÚDE PARA OS SERVIÇOS DE SAÚDE DA REDE MUNICIPAL COM O FORNECIMENTO DE EQUIPAMENTOS, MANUTENÇÃO E SUPORTE DE ACORDO COM A LGPD	PERCENTUAL

**PREFEITURA MUNICIPAL DO NATAL**

RUA ULISSES CALDAS, 81

NATAL - RN

08432324900 - CNPJ : 08.241.747/0001-43

www.natal.m.gov.br

RELATÓRIO DE PROJETOS/ATIVIDADES CADASTRADAS

Mostrar somente com vínculo com Orgão/Unidade

***IMPLANTAR O SISTEMA DE CONTROLE DE RECURSOS E GERENCIAMENTO DE CHAMADOS**

UNIDADE

***RENOVAR 100% DA INFRAESTRUTURA TECNOLÓGICA DA REDE DE SAÚDE DE NATAL**

PERCENTUAL

FONTES DE RECURSO

Municipal	12.331.000,00
TOTAL	12.331.000,00

DADOS DA ATIVIDADE/PROJETO

Código: 2129
Órgão: SECRETARIA MUNICIPAL DE MOBILIDADE URBANA/STTU
Tipo: ATIVIDADE
Título: IMPLEMENTAÇÃO DE PROGRAMA DE INOVAÇÃO E TECNOLOGIA PARA CIDADES INTELIGENTES E MOBILIDADE EFICIENTE
ODS(s) Vinculado(s): 9 - INDÚSTRIA, INOVAÇÃO E INFRAESTRUTURA
11 - CIDADES E COMUNIDADES SUSTENTÁVEIS
Programa: 161 - SERVIÇOS EM UM CLICK
Produto: AÇÕES REALIZADAS
Objetivo: IMPLEMENTAR PROJETOS DE INOVAÇÃO TECNOLÓGICA PARA CIDADES E MOBILIDADE INTELIGENTE, MELHORANDO A GESTÃO DA MOBILIDADE URBANA NA CIDADE DO NATAL.
Abrangência: MUNICÍPIO
Origem: PODER PÚBLICO

METAS**DESCRIÇÃO****UNIDADE DE MEDIDA*****IMPLANTAR 1 PROGRAMA COM INTELIGÊNCIA ARTIFICIAL**

UNIDADE

***PROVER 100% DOS RECURSOS TECNOLÓGICOS NECESSÁRIOS PARA DISPONIBILIZAÇÃO DOS DADOS DO TRANSPORTE PÚBLICO COLETIVO, INCLUINDO A LOCALIZAÇÃO EM TEMPO REAL DA FROTA**

PERCENTUAL

FONTES DE RECURSO

Municipal	2.000.000,00
TOTAL	2.000.000,00

DADOS DA ATIVIDADE/PROJETO

Código: 1021
Órgão: SECRETARIA MUNICIPAL DE PLANEJAMENTO/SEMPA
Tipo: PROJETO
Título: ASSISTENTE VIRTUAL INTELIGENTE - ESTELA
ODS(s) Vinculado(s): 9 - INDÚSTRIA, INOVAÇÃO E INFRAESTRUTURA
16 - PAZ, JUSTIÇA E INSTITUIÇÕES EFICAZES
Programa: 161 - SERVIÇOS EM UM CLICK
Produto: PROJETO IMPLANTADO
Objetivo: IMPLEMENTAR UMA ASSISTENTE VIRTUAL COM USO DE INTELIGÊNCIA ARTIFICIAL, CAPAZ DE FORNECER INFORMAÇÕES, ORIENTAÇÕES E REALIZAR ATENDIMENTO E DIRECIONAMENTO ADEQUADO PARA AS DEMANDAS DOS CIDADÃOS DE NATAL DE FORMA EFICIENTE, ACESSÍVEL E CONTÍNUA, OTIMIZANDO A PRESTAÇÃO DOS SERVIÇOS MUNICIPAIS E OFERECENDO UMA EXPERIÊNCIA DE QUALIDADE AS PESSOAS.



PREFEITURA MUNICIPAL DO NATAL
RUA ULISSES CALDAS, 81
NATAL - RN
08432324900 - CNPJ : 08.241.747/0001-43

www.natal.m.gov.br

RELATÓRIO DE PROJETOS/ATIVIDADES CADASTRADAS
Mostrar somente com vínculo com Órgão/Unidade

Abrangência: MUNICÍPIO
Origem: PODER PÚBLICO

METAS	
DESCRIÇÃO	UNIDADE DE MEDIDA
*ATENDER 8 TEMAS SOBRE OS SERVIÇOS MUNICIPAIS MAIS DEMANDADOS	UNIDADE
*ATINGIR 80% DE SATISFAÇÃO DOS USUÁRIOS DO ASSISTENTE VIRTUAL	PERCENTUAL
*DISPONIBILIZAR UM PAINEL DE GESTÃO PARA ACOMPANHAMENTO DOS SERVIÇOS ATENDIDOS PELA ASSISTENTE VIRTUAL	UNIDADE
*OFERTAR SERVIÇOS E CONSULTAS DE 60% DAS ÁREAS DE ATUAÇÃO DA ADMINISTRAÇÃO PÚBLICA MUNICIPAL, POR MEIO DA ASSISTENTE VIRTUAL	PERCENTUAL
FONTES DE RECURSO	
Municipal	4.000.000,00
TOTAL	4.000.000,00

DADOS DA ATIVIDADE/PROJETO	
Código:	1024
Órgão:	SECRETARIA MUNICIPAL DE PLANEJAMENTO/SEMPA
Tipo:	PROJETO
Título:	SOLUÇÕES DE FOMENTO AO USO DA INTELIGÊNCIA ARTIFICIAL - SOFIA
ODS(s) Vinculado(s):	9 - INDÚSTRIA, INOVAÇÃO E INFRAESTRUTURA 16 - PAZ, JUSTIÇA E INSTITUIÇÕES EFICAZES
Programa:	161 - SERVIÇOS EM UM CLICK
Produto:	PROJETO IMPLANTADO
Objetivo:	FOMENTAR A ADOÇÃO E O DESENVOLVIMENTO DE SOLUÇÕES BASEADAS EM INTELIGÊNCIA ARTIFICIAL, VISANDO OTIMIZAR PROCESSOS INTERNOS, AUMENTAR A EFICIÊNCIA DOS SERVIÇOS PÚBLICOS E GERAR VALOR PARA ADMINISTRAÇÃO MUNICIPAL E PARA O CIDADÃO.
Abrangência:	MUNICÍPIO
Origem:	PODER PÚBLICO
METAS	
DESCRIÇÃO	UNIDADE DE MEDIDA
*ADQUIRIR 100% DA INFRAESTRUTURA NECESSÁRIA PARA PROCESSAMENTO DE PROJETOS EM IA	PERCENTUAL
*CAPACITAR 50 SERVIDORES DE DIFERENTES ÓRGÃOS DA PREFEITURA NO USO E GESTÃO DE FERRAMENTAS E CONCEITOS BÁSICOS DE INTELIGÊNCIA ARTIFICIAL	UNIDADE
*IMPLEMENTAR 4 SOLUÇÕES PILOTO DE INTELIGÊNCIA ARTIFICIAL EM DIFERENTES ÁREAS DA ADMINISTRAÇÃO MUNICIPAL.	UNIDADE
*REALIZAR 1 ESTUDO DE IMPACTO DA IMPLEMENTAÇÃO DAS SOLUÇÕES DE INTELIGÊNCIA ARTIFICIAL NOS ÓRGÃOS DA PREFEITURA E DISPONIBILIZAR EM PAINEL DE ACOMPANHAMENTO	UNIDADE
*REALIZAR EM 4 ÓRGÃOS DA ADMINISTRAÇÃO MUNICIPAL LEVANTAMENTO DAS NECESSIDADES E OPORTUNIDADES PARA A APLICAÇÃO DE INTELIGÊNCIA ARTIFICIAL	UNIDADE
FONTES DE RECURSO	



PREFEITURA MUNICIPAL DO NATAL
RUA ULISSES CALDAS, 81
NATAL - RN
08432324900 - CNPJ : 08.241.747/0001-43

www.natal.m.gov.br

RELATÓRIO DE PROJETOS/ATIVIDADES CADASTRADAS
Mostrar somente com vínculo com Órgão/Unidade

Municipal	1.000.000,00
Federal	500.000,00
TOTAL	1.500.000,00

DADOS DA ATIVIDADE/PROJETO

Código:	1135
Órgão:	SECRETARIA MUNICIPAL DE PLANEJAMENTO/SEMPA
Tipo:	PROJETO
Título:	MODERNIZAÇÃO DA INFRAESTRUTURA E SERVIÇOS DE TECNOLOGIA E INOVAÇÃO
ODS(s) Vinculado(s):	9 - INDÚSTRIA, INOVAÇÃO E INFRAESTRUTURA 16 - PAZ, JUSTIÇA E INSTITUIÇÕES EFICAZES
Programa:	161 - SERVIÇOS EM UM CLICK
Produto:	INFRAESTRUTURA MODERNIZADA
Objetivo:	EXPANDIR E GERENCIAR A INFRAESTRUTURA E SERVIÇOS DE TECNOLOGIA DA INFORMAÇÃO E INOVAÇÃO, COM EFICIÊNCIA E QUALIDADE, ADEQUADO ÀS NECESSIDADES DOS ÓRGÃOS DA ADMINISTRAÇÃO DIRETA E INDIRETA DA PREFEITURA, A PARTIR DE UM MODELO DE GESTÃO MODERNO E UMA GOVERNANÇA CORPORATIVA.
Abrangência:	MUNICÍPIO
Origem:	PODER PÚBLICO

METAS

DESCRIÇÃO	UNIDADE DE MEDIDA
*ATUALIZAR A INFRAESTRUTURA DA REDE GIGA	UNIDADE
*ATUALIZAR A INFRAESTRUTURA DO DATA CENTER	UNIDADE
*ATUALIZAR O PLANO DIRETOR DE TECNOLOGIA E INOVAÇÃO	UNIDADE
*DISPONIBILIZAR 4 PAINÉIS DE GESTÃO PARA A PREFEITURA	UNIDADE
*IMPLANTAR 2 PROCESSOS RELACIONADAS A SEGURANÇA DA INFORMAÇÃO	UNIDADE
*IMPLANTAR 4 SOLUÇÕES PARA ATENDER A ÁREA MEIO DA PREFEITURA	UNIDADE
*IMPLANTAR A CENTRAL DE SERVIÇOS DE TI EM TODOS OS ÓRGÃOS DA PREFEITURA	UNIDADE
*IMPLANTAR UMA GOVERNANÇA DE TI	UNIDADE
*IMPLANTAR UMA METODOLOGIA DE DESENVOLVIMENTO DE SOFTWARE	UNIDADE
*REALIZAR 2 LICITAÇÕES PARA REGISTRO DE PREÇOS DE PRODUTOS - EQUIPAMENTOS E SERVIÇOS NA ÁREA DE TI PARA ATENDER OS ÓRGÃOS MUNICIPAIS	UNIDADE
*REALIZAR 8 TREINAMENTOS NA ÁREA DE TI	UNIDADE

FONTES DE RECURSO

Municipal	8.000.000,00
TOTAL	8.000.000,00

DADOS DA ATIVIDADE/PROJETO

Código:	1629
Órgão:	SECRETARIA MUNICIPAL DE PLANEJAMENTO/SEMPA



PREFEITURA MUNICIPAL DO NATAL
RUA ULISSES CALDAS, 81
NATAL - RN
08432324900 - CNPJ: 08.241.747/0001-43

www.natal.m.gov.br

RELATÓRIO DE PROJETOS/ATIVIDADES CADASTRADAS
Mostrar somente com vínculo com Órgão/Unidade

Tipo: PROJETO
Título: NATAL, CIDADE INTELIGENTE E HUMANA
ODS(s) Vinculado(s): 9 - INDÚSTRIA, INOVAÇÃO E INFRAESTRUTURA
17 - PARCERIAS E MEIOS DE IMPLEMENTAÇÃO
Programa: 161 - SERVIÇOS EM UM CLICK
Produto: PROJETO IMPLANTADO
Objetivo: IMPLEMENTAR SOLUÇÕES TECNOLÓGICAS, INOVADORAS E SUSTENTÁVEIS, COM FOCO NO CIDADÃO, PARA TRANSFORMAR NATAL EM UMA CIDADE MAIS EFICIENTE, INCLUSIVA, SEGURA E COM QUALIDADE DE VIDA PARA AS PESSOAS.
Abrangência: MUNICÍPIO
Origem: PODER PÚBLICO

METAS	
DESCRIÇÃO	UNIDADE DE MEDIDA
*CAPACITAR 100 SERVIDORES PARA DISSEMINAR O CONCEITO DE CIDADE INTELIGENTE	UNIDADE
*ELABORAR NOVA LEI DO COMCIT PARA FORTALECER E ATUALIZAR AS COMPETÊNCIAS DO CONSELHO	UNIDADE
*ESTABELECEER UMA PLATAFORMA INTEGRADA DE DADOS REFERENTE A CIDADES INTELIGENTES.	UNIDADE
*IMPLEMENTAR EM 4 ÁREAS/TEMAS AÇÕES DO PLANO DE CIDADE INTELIGENTES	UNIDADE
*IMPLEMENTAR UM PORTAL DE DADOS ABERTOS CONTEMPLANDO DIVERSAS ÁREAS DA PREFEITURA	UNIDADE
*MAPEAR AS AÇÕES EXISTENTES RELACIONADAS A CIDADE INTELIGENTE NOS ÓRGÃOS DA PREFEITURA	UNIDADE
*REALIZAR UMA CONSULTA PÚBLICA PARA ESCUTA DA POPULAÇÃO RELACIONADA A TEMÁTICA DE CIDADE INTELIGENTE	UNIDADE
FONTES DE RECURSO	
Municipal	800.000,00
TOTAL	800.000,00

DADOS DA ATIVIDADE/PROJETO	
Código:	2028
Órgão:	SECRETARIA MUNICIPAL DE PLANEJAMENTO/SEMPA
Tipo:	ATIVIDADE
Título:	PROMOÇÃO DE INOVAÇÃO E MODERNIZAÇÃO GOVERNAMENTAL
ODS(s) Vinculado(s):	11 - CIDADES E COMUNIDADES SUSTENTÁVEIS 16 - PAZ, JUSTIÇA E INSTITUIÇÕES EFICAZES
Programa:	161 - SERVIÇOS EM UM CLICK
Produto:	ADMINISTRAÇÃO MODERNIZADA
Objetivo:	PROMOVER A MODERNIZAÇÃO DA ADMINISTRAÇÃO PÚBLICA MUNICIPAL POR MEIO DA TRANSFORMAÇÃO DIGITAL DE SERVIÇOS, ESTÍMULO À CULTURA DE INOVAÇÃO E USO DE TECNOLOGIAS EMERGENTES, VISANDO MAIOR EFICIÊNCIA, TRANSPARÊNCIA E QUALIDADE NO ATENDIMENTO AO CIDADÃO.
Abrangência:	MUNICÍPIO
Origem:	PODER PÚBLICO
METAS	



PREFEITURA MUNICIPAL DO NATAL
RUA ULISSES CALDAS, 81
NATAL - RN
08432324900 - CNPJ : 08.241.747/0001-43

www.natal.m.gov.br

RELATÓRIO DE PROJETOS/ATIVIDADES CADASTRADAS
Mostrar somente com vínculo com Órgão/Unidade

DESCRIÇÃO	UNIDADE DE MEDIDA
*CAPACITAR 50 SERVIDORES PÚBLICOS EM COMPETÊNCIAS DIGITAIS, INOVAÇÃO E TRANSFORMAÇÃO DIGITAL	UNIDADE
*CRIAR E MANTER 1 LABORATÓRIO DE INOVAÇÃO EM GOVERNO (LABGOV), COM FOCO EM METODOLOGIAS ÁGEIS, DESIGN THINKING E PARTICIPAÇÃO CIDADÃ	UNIDADE
*FOMENTAR A DIGITALIZAÇÃO DE 30% DOS SERVIÇOS PÚBLICOS PRESTADOS DIRETAMENTE AO CIDADÃO PELA ADMINISTRAÇÃO PÚBLICA	PERCENTUAL
*FOMENTAR A IMPLANTAÇÃO DE 5 SOLUÇÕES TECNOLÓGICAS INOVADORAS (COMO INTELIGÊNCIA ARTIFICIAL, AUTOMAÇÃO DE PROCESSOS, INTERNET DAS COISAS) EM PROCESSOS ADMINISTRATIVOS NA ADMINISTRAÇÃO PÚBLICA	UNIDADE
*IMPLANTAR 2 PROJETOS ESTRATÉGICOS DE GOVERNO ABERTO	UNIDADE
*IMPLEMENTAR 1 SISTEMA INTEGRADO DE GESTÃO DE DADOS E PAINÉIS DE MONITORAMENTO (DASHBOARDS) PARA APOIAR A TOMADA DE DECISÃO BASEADA EM EVIDÊNCIAS	UNIDADE
*INSTITUIR E IMPLANTAR UMA POLÍTICA MUNICIPAL DE CULTURA DE INOVAÇÃO NO SETOR PÚBLICO	UNIDADE

FONTES DE RECURSO

Municipal	1.000.000,00
TOTAL	1.000.000,00

DADOS DA ATIVIDADE/PROJETO

Código:	1684
Órgão:	AGÊNCIA REGULADORA DE SERVIÇOS DE SANEAMENTO BÁSICO DE NATAL/ARSBAN
Tipo:	PROJETO
Título:	AMPLIAÇÃO E MODERNIZAÇÃO DA ARSBAN
ODS(s) Vinculado(s):	6 - ÁGUA POTÁVEL E SANEAMENTO
Programa:	161 - SERVIÇOS EM UM CLICK
Produto:	ÓRGÃO AMPLIADO E MODERNIZADO
Objetivo:	MODERNIZAR E AMPLIAR A ESTRUTURA OPERACIONAL DA ARSBAN COM VISTAS A CONTEMPLAR AS SUAS COMPETÊNCIAS.
Abrangência:	MUNICÍPIO
Origem:	PODER PÚBLICO

METAS

DESCRIÇÃO	UNIDADE DE MEDIDA
*CRIAR 1 CONVÊNIO COM INSTITUIÇÕES DE ENSINO PARA INTEGRAR SISTEMAS DE INFORMAÇÃO EM FUNCIONAMENTO NA PMN COM OS SERVIÇOS REGULADOS, AUXILIANDO NA TOMADA DE DECISÃO	UNIDADE
*CRIAR 1 FERRAMENTA DIGITAL PARA AUXILIAR AS ATIVIDADES DE FISCALIZAÇÃO E MONITORAMENTO REGULATÓRIO	UNIDADE
*CRIAR 1 FERRAMENTA DIGITAL PARA O ACESSO AO SERVIÇO DE OUVIDORIA DA ARSBAN E PARA ATIVIDADES DE FISCALIZAÇÃO E MONITORAMENTO	UNIDADE
*ESTRUTURAR 1 PARQUE TECNOLÓGICO (SOFTWARE, HARDWARE E RECURSOS HUMANOS) DA ARSBAN	UNIDADE



PREFEITURA MUNICIPAL DO NATAL
RUA ULISSES CALDAS, 81
NATAL - RN
08432324900 - CNPJ : 08.241.747/0001-43

www.natal.m.gov.br

RELATÓRIO DE PROJETOS/ATIVIDADES CADASTRADAS
Mostrar somente com vínculo com Órgão/Unidade

*IMPLANTAR 1 SISTEMA DE INFORMAÇÃO GEOGRÁFICA ALINHADO
COM A PROPOSTA DA PREFEITURA DO NATAL

UNIDADE

FONTES DE RECURSO

Diretamente arrecadado	1.200.000,00
TOTAL	1.200.000,00

DADOS DA ATIVIDADE/PROJETO

Código: 2064
Órgão: SECRETARIA MUNICIPAL DE FINANÇAS/SEFIN
Tipo: ATIVIDADE
Título: PROMOÇÃO DA MELHORIA NO ATENDIMENTO AO CONTRIBUINTE
ODS(s) Vinculado(s): 16 - PAZ, JUSTIÇA E INSTITUIÇÕES EFICAZES
Programa: 161 - SERVIÇOS EM UM CLICK
Produto: ATENDIMENTO MODERNIZADO
Objetivo: APRIMORAR O ATENDIMENTO AO CONTRIBUINTE POR MEIO DA MODERNIZAÇÃO E AUTOMATIZAÇÃO DOS SERVIÇOS PRESTADOS PELA SECRETARIA MUNICIPAL DE FINANÇAS (SEFIN), TORNANDO-OS MAIS ÁGEIS, ACESSÍVEIS E EFICIENTES.
Abrangência: MUNICÍPIO
Origem: PODER PÚBLICO

METAS

DESCRIÇÃO	UNIDADE DE MEDIDA
*OTIMIZAR EM 40% O TEMPO DE ANÁLISE E PROCESSAMENTO DE SOLICITAÇÕES DOS PROCESSOS ADMINISTRATIVOS FISCAIS, ATRAVÉS DA IMPLEMENTAÇÃO DE SOLUÇÕES TECNOLÓGICAS	PERCENTUAL
*RESOLVER 80% DAS DÚVIDAS TRIBUTÁRIAS DE FORMA AUTOMATIZADA, ATRAVÉS DE CHATBOT E ASSISTENTE VIRTUAL	PERCENTUAL

FONTES DE RECURSO

Municipal	400.000,00
TOTAL	400.000,00

DADOS DA ATIVIDADE/PROJETO

Código: 1004
Órgão: SECRETARIA MUNICIPAL DE TURISMO/SETUR
Tipo: PROJETO
Título: PROMOÇÃO DIGITAL DE INFORMAÇÕES E PRODUTOS TURÍSTICOS DA CIDADE DO NATAL
ODS(s) Vinculado(s): 4 - EDUCAÇÃO DE QUALIDADE
9 - INDÚSTRIA, INOVAÇÃO E INFRAESTRUTURA
Programa: 161 - SERVIÇOS EM UM CLICK
Produto: SERVIÇOS FORTALECIDOS
Objetivo: IMPLEMENTAR E MANTER A TRANSFORMAÇÃO DIGITAL DA SECRETARIA DE TURISMO COM BASE EM RECURSOS TECNOLÓGICOS, INOVADORES, INTELIGENTES E CRIATIVOS PARA A MODERNIZAÇÃO DA ENTREGA DE SERVIÇOS AO CIDADÃO E AO TURISTA.
Abrangência: MUNICÍPIO
Origem: PODER PÚBLICO

METAS

DESCRIÇÃO	UNIDADE DE MEDIDA
-----------	-------------------



PREFEITURA MUNICIPAL DO NATAL
RUA ULISSES CALDAS, 81
NATAL - RN
08432324900 - CNPJ : 08.241.747/0001-43

www.natal.m.gov.br

RELATÓRIO DE PROJETOS/ATIVIDADES CADASTRADAS
Mostrar somente com vínculo com Órgão/Unidade

*IMPLANTAR E MANTER 16 PONTOS PARA INFORMAÇÕES TURÍSTICAS INTELIGENTES	UNIDADE
*IMPLEMENTAR 1 PROJETO DE INTELIGÊNCIA ARTIFICIAL NAS AÇÕES PROMOCIONAIS DO DESTINO	UNIDADE
*MANTER ATUALIZADO 100% DO CONTEÚDO DIGITAL PARA A PROMOÇÃO TURÍSTICA DA CIDADE DO NATAL	PERCENTUAL

FONTES DE RECURSO

Municipal	2.500.000,00
Federal	10.000,00
TOTAL	2.510.000,00

DADOS DA ATIVIDADE/PROJETO

Código:	1214
Órgão:	INSTITUTO MUNICIPAL DE PROTEÇÃO E DEFESA DO CONSUMIDOR/PROCON
Tipo:	PROJETO
Título:	IMPLANTAÇÃO DO PROCON DIGITAL
ODS(s) Vinculado(s):	16 - PAZ, JUSTIÇA E INSTITUIÇÕES EFICAZES
Programa:	161 - SERVIÇOS EM UM CLICK
Produto:	ATENDIMENTO AO CIDADÃO COM EFICIÊNCIA.
Objetivo:	IMPLEMENTAR UMA PLATAFORMA ONLINE PARA REGISTRO DE RECLAMAÇÕES, ACOMPANHAMENTO DE PROCESSOS, AGENDAMENTO DE ATENDIMENTOS E ACESSO AS INFORMAÇÕES RELEVANTES SOBRE DIREITOS DO CONSUMIDOR, MELHORANDO A TRANSPARÊNCIA NA POLÍTICA DE RESPONSABILIDADE DO ÓRGÃO, BEM COMO AVANÇANDO NO USO DE NOVAS FERRAMENTAS, QUE VALORIZEM MAIS A EFICIÊNCIA DOS SERVIÇOS PRESTADOS A SOCIEDADE
Abrangência:	MUNICÍPIO
Origem:	PODER PÚBLICO

METAS

DESCRIÇÃO	UNIDADE DE MEDIDA
*IMPLEMENTAR A PLATAFORMA ON LINE, QUE PERMITA O ATENDIMENTO E ACOMPANHAMENTO DE PROCESSOS DO PROCON PELOS USUÁRIOS	UNIDADE
*REDUZIR EM 30% O TEMPO MÉDIO DE RESOLUÇÃO NAS DEMANDAS DOS CONSUMIDORES	PERCENTUAL

FONTES DE RECURSO

Municipal	488.000,00
TOTAL	488.000,00

RESUMO FONTES DE RECURSOS

Municipal	36.269.000,00
Federal	510.000,00
Diretamente arrecadado	1.200.000,00
TOTAL	37.979.000,00





PLANO
**PRA
FRENTE
NATAL**

POR VOCÊ E PELO FUTURO

TECNOLOGIA E URBANIZAÇÃO





PREFEITURA MUNICIPAL DO NATAL
RUA ULISSES CALDAS, 81
NATAL - RN
08432324900 - CNPJ : 08.241.747/0001-43

www.natal.rn.gov.br

RELATÓRIO DE PROJETOS/ATIVIDADES CADASTRADAS
Mostrar somente com vínculo com Órgão/Unidade

Programa: TECNOLOGIA E URBANIZAÇÃO

Eixo: EIXO III - INOVAÇÕES E TRANSFORMAÇÕES PARA AS PESSOAS

Tipo: FINALÍSTICO

Público-Alvo: POPULAÇÃO DO MUNICÍPIO.

Objetivo: INCREMENTAR A INFRAESTRUTURA E OS SERVIÇOS URBANOS, ADICIONANDO SOLUÇÕES DE INOVAÇÃO TECNOLÓGICA, PARA MELHORAR AS CONDIÇÕES DE HABITABILIDADE NA CIDADE COM O DESENVOLVIMENTO DE AÇÕES EM SANEAMENTO AMBIENTAL, MORADIA, REGULARIZAÇÃO FUNDIÁRIA, MOBILIDADE URBANA E ACESSIBILIDADE, ALÉM DE APRIMORAR OS INSTRUMENTOS DE PLANEJAMENTO E GESTÃO NO CONTEXTO METROPOLITANO, DE MODO A ASSEGURAR O DESENHO DE CIDADE PÓLO DESENVOLVIDA, SUSTENTÁVEL E RESILIENTE.

Justificativa: NECESSIDADE DE PROPORCIONAR O USO SOCIALMENTE JUSTO, ECOLOGICAMENTE EQUILIBRADO E TECNOLOGICAMENTE MODERNIZADO DO ESPAÇO URBANO DO MUNICÍPIO, EM CONSONÂNCIA COM O NOVO PLANO DIRETOR PARTICIPATIVO, CONTRIBUINDO, SOBRETUDO, PARA A REDUÇÃO DO DESCOMPASSO ENTRE O PROCESSO DE URBANIZAÇÃO E A OFERTA DE INFRAESTRUTURA E SERVIÇOS URBANOS NAS ÁREAS DE USO E OCUPAÇÃO DO SOLO, HABITAÇÃO, MOBILIDADE URBANA, ACESSIBILIDADE ENTRE OUTROS, PARA ENFRENTAR OS DESAFIOS DETERMINADOS POR FATORES SOCIAIS, GEOGRÁFICOS, CLIMÁTICOS, POLÍTICOS, ECONÔMICOS E SOCIAIS.

FONTES DE RECURSOS

Municipal	201.102.320,00
Estadual	0,00
Operações de crédito	499.500.000,00
Federal	225.000.000,00
Parcerias	0,00
Diretamente Arrecadado	0,00
TOTAL	925.602.320,00

INDICADORES DO PROGRAMA

Nome do Indicador

PERCENTUAL DE EXECUÇÃO DE PROJETOS DE INFRAESTRUTURA

Unidade de Medida	Índice de Referência	Índice ao Final do Programa	Periodicidade	Mês de Apuração
PERCENTUAL	0	100	ANUAL	dez/2026

Fórmula de Cálculo

QUANTIDADE DE PROJETOS DE INFRAESTRUTURA EXECUTADOS NOS QUATRO/ DIVIDIDO PELO TOTAL PROJETOS DE INFRAESTRUTURA PLANEJADOS PARA OS QUATRO ANOS X 100

Fonte

SEINFRA

Nome do Indicador

PERCENTUAL DE DRENAGEM E PAVIMENTAÇÃO DE RUAS EM LEITO NATURAL

Unidade de Medida	Índice de Referência	Índice ao Final do Programa	Periodicidade	Mês de Apuração
PERCENTUAL	0	100	ANUAL	mai/2026

Fórmula de Cálculo

QUANTIDADE DE RUAS EM LEITO NATURAL DRENADAS E PAVIMENTADAS NOS QUATROS ANOS / PELO TOTAL RUAS EM LEITO NATURAL DRENADAS E PAVIMENTADAS PLANEJADAS PARA OS QUATRO ANOS X 100



PREFEITURA MUNICIPAL DO NATAL
RUA ULISSES CALDAS, 81
NATAL - RN
08432324900 - CNPJ : 08.241.747/0001-43

www.natal.rn.gov.br

RELATÓRIO DE PROJETOS/ATIVIDADES CADASTRADAS
Mostrar somente com vínculo com Orgão/Unidade

Fonte
SEINFRA

Nome do Indicador
PERCENTUAL DE RECUPERAÇÃO DO RIACHO DAS LAVADEIRAS

Unidade de Medida	Índice de Referência	Índice ao Final do Programa	Periodicidade	Mês de Apuração
PERCENTUAL	0	100	ANUAL	mai/2026

Fórmula de Cálculo
QUANTIDADE DE METROS RECUPERADO DO RIACHO DAS LAVADEIRAS NO ANO / PELO TOTAL DE METROS DO RIACHO DAS LAVADEIRAS X 100

Fonte
SEINFRA

Nome do Indicador
PERCENTUAL DE IMPLANTAÇÃO DO SISTEMA DE MONITORAMENTO INTELIGENTE

Unidade de Medida	Índice de Referência	Índice ao Final do Programa	Periodicidade	Mês de Apuração
PERCENTUAL	0	100	ANUAL	dez/2026

Fórmula de Cálculo
QUANTIDADE DE LAGOAS COM IMPLANTAÇÃO DO SISTEMA DE MONITORAMENTO NO ANO/QUANTIDADE DE LAGOAS PROGRAMADAS PARA A IMPLANTAÇÃO NOS 4 ANOS X100

Fonte
SEINFRA

Nome do Indicador
NÚMERO DE PROJETOS ESTRATÉGICOS GERENCIADOS PELO ESCRITÓRIO DE PROJETOS

Unidade de Medida	Índice de Referência	Índice ao Final do Programa	Periodicidade	Mês de Apuração
UNIDADE	30	45	ANUAL	mai/2026

Fórmula de Cálculo
SOMATÓRIO DO NÚMERO DE PROJETOS ESTRATÉGICOS GERENCIADOS PELO ESCRITÓRIO DE PROJETOS

Fonte
SEMPLA



PREFEITURA MUNICIPAL DO NATAL
RUA ULISSES CALDAS, 81
NATAL - RN
08432324900 - CNPJ : 08.241.747/0001-43

www.natal.m.gov.br

RELATÓRIO DE PROJETOS/ATIVIDADES CADASTRADAS
Mostrar somente com vínculo com Órgão/Unidade

DADOS DA ATIVIDADE/PROJETO

Código: 1056
Órgão: COMPANHIA DE SERVIÇOS URBANOS DE NATAL/URBANA
Tipo: PROJETO
Título: AMPLIAÇÃO E MELHORIA DO CENTRO DE CONTROLE OPERACIONAL PARA MELHORIA DOS SERVIÇOS DE LIMPEZA URBANA
ODS(s) Vinculado(s): 8 - TRABALHO DECENTE E CRESCIMENTO ECONÔMICO
16 - PAZ, JUSTIÇA E INSTITUIÇÕES EFICAZES
Programa: 170 - TECNOLOGIA E URBANIZAÇÃO
Produto: SISTEMA DE MONITORAMENTO
Objetivo: AUMENTAR A EFETIVIDADE NO CONTROLE DOS SERVIÇOS DE LIMPEZA URBANA EXECUTADOS NO MUNICÍPIO, PROPORCIONANDO REDUÇÃO DE CUSTOS OPERACIONAIS E AUMENTANDO A QUALIDADE DOS SERVIÇOS PRESTADOS.
Abrangência: MUNICÍPIO
Origem: PODER PÚBLICO

METAS

DESCRIÇÃO	UNIDADE DE MEDIDA
*REALIZAR 48 CAPACITAÇÕES COM OS COLABORADORES DO CENTRO DE CONTROLE	UNIDADE
*REFORMAR E MANTER 100% O CENTRO DE CONTROLE DE OPERAÇÕES	PERCENTUAL

FONTES DE RECURSO

Municipal	102.320,00
TOTAL	102.320,00

DADOS DA ATIVIDADE/PROJETO

Código: 1019
Órgão: SECRETARIA MUNICIPAL DE INFRAESTRUTURA/SEINFRA
Tipo: PROJETO
Título: REQUALIFICAÇÃO URBANA NAS ÁREAS HISTÓRICAS DE NATAL
ODS(s) Vinculado(s): 9 - INDÚSTRIA, INOVAÇÃO E INFRAESTRUTURA
11 - CIDADES E COMUNIDADES SUSTENTÁVEIS
Programa: 170 - TECNOLOGIA E URBANIZAÇÃO
Produto: ÁREA REQUALIFICADA
Objetivo: REALIZAR SERVIÇOS DE REQUALIFICAÇÕES URBANAS NAS ÁREAS HISTÓRICAS DO MUNICÍPIO AFIM DE FOMENTAR A ECONOMIA E O TURISMO
Abrangência: MUNICÍPIO
Origem: PODER PÚBLICO

METAS

DESCRIÇÃO	UNIDADE DE MEDIDA
*CONCLUIR A REQUALIFICAÇÃO DA PEDRA DO ROSÁRIO	UNIDADE
*REALIZAR A SEGUNDA ETAPA DO COMPLEXO TURÍSTICO DE NOSSA SENHORA DE FÁTIMA, NA REGIÃO NORTE DE NATAL	UNIDADE

FONTES DE RECURSO

Operações de crédito	17.500.000,00
TOTAL	17.500.000,00



PREFEITURA MUNICIPAL DO NATAL
RUA ULISSES CALDAS, 81
NATAL - RN
08432324900 - CNPJ : 08.241.747/0001-43

www.natal.m.gov.br

RELATÓRIO DE PROJETOS/ATIVIDADES CADASTRADAS
Mostrar somente com vínculo com Órgão/Unidade

DADOS DA ATIVIDADE/PROJETO

Código: 1032
Órgão: SECRETARIA MUNICIPAL DE INFRAESTRUTURA/SEINFRA
Tipo: PROJETO
Título: MANUTENÇÃO DA ORLA MARÍTIMA DE NATAL
ODS(s) Vinculado(s): 9 - INDÚSTRIA, INOVAÇÃO E INFRAESTRUTURA
11 - CIDADES E COMUNIDADES SUSTENTÁVEIS
13 - AÇÃO CONTRA A MUDANÇA GLOBAL DO CLIMA
14 - VIDA NA ÁGUA
Programa: 170 - TECNOLOGIA E URBANIZAÇÃO
Produto: ORLA MANTIDA E RECUPERADA
Objetivo: REALIZAÇÃO DE MANUTENÇÃO DA ORLA MARÍTIMA DO MUNICÍPIO, VIABILIZANDO MAIS DESENVOLVIMENTO, ECONOMIA E TURISMO PARA A CIDADE, BEM COMO A PREVENÇÃO DA ESTRUTURA E EVITANDO O AVANÇO DO MAR.
Abrangência: MUNICÍPIO
Origem: SOCIEDADE E PODER PÚBLICO

METAS

DESCRIÇÃO	UNIDADE DE MEDIDA
*ELABORAR O PROJETO PARA A SEGUNDA ETAPA DA ENGORDA DA PRAIA DE PONTA NEGRA	UNIDADE
*EXECUTAR A REQUALIFICAÇÃO VIÁRIA E URBANÍSTICA DA ORLA DAS PRAIAS CENTRAIS DE NATAL	UNIDADE
*EXECUTAR A SEGUNDA ETAPA DA ENGORDA E DRENAGEM DA PRAIA DE PONTA NEGRA	UNIDADE
*REALIZAR A MANUTENÇÃO PERIÓDICA NA EXTENSÃO DA ORLA DO MUNICÍPIO	UNIDADE
*REALIZAR A MELHORIA DA DRENAGEM DE PONTA NEGRA, AFIM DE ACABAR COM OS ESPELHOS DE ÁGUAS FORMADOS EM TEMPOS DE CHUVAS	UNIDADE
*REALIZAR A SEGUNDA ETAPA DO CALÇADÃO DA ORLA DE PONTA NEGRA, INTERLIGANDO AO CALÇADÃO DA VIA COSTEIRA	UNIDADE
*REQUALIFICAR O SISTEMA DE DEFESA COSTEIRA - ENROCAMENTO ADERENTE E RECOMPOSIÇÃO DA ESTRUTURA DO ESPIGÃO	UNIDADE

FONTES DE RECURSO

Municipal	40.000.000,00
Operações de crédito	108.000.000,00
Federal	140.000.000,00
TOTAL	288.000.000,00

DADOS DA ATIVIDADE/PROJETO

Código: 1035
Órgão: SECRETARIA MUNICIPAL DE INFRAESTRUTURA/SEINFRA
Tipo: PROJETO
Título: EXECUÇÃO DE PROJETOS DE INFRA ESTRUTURA
ODS(s) Vinculado(s): 9 - INDÚSTRIA, INOVAÇÃO E INFRAESTRUTURA
Programa: 170 - TECNOLOGIA E URBANIZAÇÃO



PREFEITURA MUNICIPAL DO NATAL
RUA ULISSES CALDAS, 81
NATAL - RN
08432324900 - CNPJ : 08.241.747/0001-43

www.natal.m.gov.br

RELATÓRIO DE PROJETOS/ATIVIDADES CADASTRADAS
Mostrar somente com vínculo com Órgão/Unidade

Produto: PROJETOS ELABORADOS, EXECUTADOS E/OU FISCALIZADOS
Objetivo: EXECUTAR PROJETOS DE INFRA ESTRUTURA NO MUNICÍPIO, AFIM DE MELHORAR AS CONDIÇÕES DE MOBILIDADE, DRENAGEM E PAVIMENTAÇÃO DA CIDADE, GARANTINDO MELHOR INFRAESTRUTURA PARA OS CIDADÕES NATALENSES
Abrangência: MUNICÍPIO
Origem: PODER PÚBLICO

METAS		
DESCRIÇÃO		UNIDADE DE MEDIDA
*REALIZAR 30 PROJETOS DE INFRA ESTRUTURA		UNIDADE
FONTES DE RECURSO		
Municipal	4.000.000,00	
TOTAL	4.000.000,00	

DADOS DA ATIVIDADE/PROJETO	
Código:	1037
Órgão:	SECRETARIA MUNICIPAL DE INFRAESTRUTURA/SEINFRA
Tipo:	PROJETO
Título:	URBANIZAÇÃO DE LAGOAS DE CAPTAÇÃO
ODS(s) Vinculado(s):	9 - INDÚSTRIA, INOVAÇÃO E INFRAESTRUTURA
Programa:	170 - TECNOLOGIA E URBANIZAÇÃO
Produto:	LAGOA URBANIZADA
Objetivo:	REALIZAR A URBANIZAÇÃO DAS LAGOAS DE CAPTAÇÃO DA CIDADE DO NATAL, AFIM DE OFERECER QUALIDADE DE VIDA AOS MORADORES RESIDENTES AO SEU ENTORNO
Abrangência:	MUNICÍPIO
Origem:	PODER PÚBLICO

METAS		
DESCRIÇÃO		UNIDADE DE MEDIDA
*URBANIZAR 8 LAGOAS DE CAPTAÇÃO DO MUNICÍPIO		UNIDADE
FONTES DE RECURSO		
Municipal	20.000.000,00	
Operações de crédito	60.000.000,00	
TOTAL	80.000.000,00	

DADOS DA ATIVIDADE/PROJETO	
Código:	1039
Órgão:	SECRETARIA MUNICIPAL DE INFRAESTRUTURA/SEINFRA
Tipo:	PROJETO
Título:	ELABORAÇÃO E EXECUÇÃO DE PROJETO DA RUA ANGELO VARELA
ODS(s) Vinculado(s):	9 - INDÚSTRIA, INOVAÇÃO E INFRAESTRUTURA
Programa:	170 - TECNOLOGIA E URBANIZAÇÃO
Produto:	PROJETO CRIADO E IMPLEMENTADO
Objetivo:	ELABORAR E EXECUTAR O PROJETO DE DRENAGEM DA RUA ANGELO VARELA-TIROL, AFIM DE SANAR OS CONSTANTES ALAGAMENTOS EXISTENTES EM PERIODOS DE CHUVA.
Abrangência:	LESTE
Origem:	PODER PÚBLICO



PREFEITURA MUNICIPAL DO NATAL
RUA ULISSES CALDAS, 81
NATAL - RN
08432324900 - CNPJ : 08.241.747/0001-43

www.natal.m.gov.br

RELATÓRIO DE PROJETOS/ATIVIDADES CADASTRADAS
Mostrar somente com vínculo com Órgão/Unidade

METAS		
DESCRIÇÃO		UNIDADE DE MEDIDA
*ELABORAR O PROJETO DA RUA ANGELO VARELA		UNIDADE
*EXECUTAR O PROJETO DE DRENAGEM DA RUA ANGELO VARELA		UNIDADE
FONTES DE RECURSO		
Federal	5.000.000,00	
TOTAL	5.000.000,00	

DADOS DA ATIVIDADE/PROJETO	
Código:	1040
Órgão:	SECRETARIA MUNICIPAL DE INFRAESTRUTURA/SEINFRA
Tipo:	PROJETO
Título:	REALIZAÇÃO DA DRENAGEM E PAVIMENTAÇÃO DOS PONTOS CRITICOS DE ALAGAMENTOS
ODS(s) Vinculado(s):	9 - INDÚSTRIA, INOVAÇÃO E INFRAESTRUTURA 11 - CIDADES E COMUNIDADES SUSTENTÁVEIS
Programa:	170 - TECNOLOGIA E URBANIZAÇÃO
Produto:	PROJETO CRIADO E IMPLEMENTADO
Objetivo:	REALIZAR PROJETO E DRENAGEM E PAVIMENTAÇÃO DOS PONTOS CRÍTICOS DE ALAGAMENTOS DA CIDADE DO NATAL, COM A FINALIDADE DE ACABAR COM O ACUMULO DE ÁGUAS GERADO EM PERÍODOS CHUVOSOS QUE CAUSAM TRANSTORNOS A POPULAÇÃO, BEM COMO EM VIAS QUE ENCONTRA-SE AINDA EM LEITO NATURAL
Abrangência:	MUNICÍPIO
Origem:	SOCIEDADE E PODER PÚBLICO

METAS		
DESCRIÇÃO		UNIDADE DE MEDIDA
*REALIZAR A DRENAGEM E PAVIMENTAÇÃO EM 100 RUAS DO MUNICÍPIO QUE POSSUEM PONTOS CRÍTICOS DE ALAGAMENTOS EM PERÍODO CHUVOSOS		UNIDADE
*REALIZAR A DRENAGEM E PAVIMENTAÇÃO EM 200 RUAS DO MUNICÍPIO QUE ENCONTRA-SE EM LEITO NATURAL		UNIDADE
FONTES DE RECURSO		
Operações de crédito	300.000.000,00	
Federal	80.000.000,00	
TOTAL	380.000.000,00	

DADOS DA ATIVIDADE/PROJETO	
Código:	1066
Órgão:	SECRETARIA MUNICIPAL DE INFRAESTRUTURA/SEINFRA
Tipo:	PROJETO
Título:	RECUPERAÇÃO DO RIACHO DAS LAVADEIRAS, NO BAIRRO DAS QUINTAS
ODS(s) Vinculado(s):	6 - ÁGUA POTÁVEL E SANEAMENTO 9 - INDÚSTRIA, INOVAÇÃO E INFRAESTRUTURA
Programa:	170 - TECNOLOGIA E URBANIZAÇÃO
Produto:	ÁREA URBANIZADA
Objetivo:	RECUPERAÇÃO DO RIACHO DAS LAVADEIRAS QUE DEVIDO DAS CHUVAS HOUVE DESLIZAMENTO DE TERRA, REALIZANDO O REFORÇO ESTRUTURAL DO CANAL E A URBANIZAÇÃO, PROPORCIONANDO MAIS QUALIDADE DE



PREFEITURA MUNICIPAL DO NATAL
RUA ULISSES CALDAS, 81
NATAL - RN
08432324900 - CNPJ : 08.241.747/0001-43

www.natal.m.gov.br

RELATÓRIO DE PROJETOS/ATIVIDADES CADASTRADAS
Mostrar somente com vínculo com Órgão/Unidade

VIDA A POPULAÇÃO QUE RESIDE AO ENTORNO NO BAIRRO DAS QUINTAS.

Abrangência: OESTE
Origem: SOCIEDADE

METAS		
DESCRIÇÃO		UNIDADE DE MEDIDA
*RECUPERAR O RIACHO DAS LAVADEIRAS, NO BAIRRO DAS QUINTAS		UNIDADE
FONTES DE RECURSO		
Operações de crédito	14.000.000,00	
TOTAL	14.000.000,00	

DADOS DA ATIVIDADE/PROJETO	
Código:	2014
Órgão:	SECRETARIA MUNICIPAL DE INFRAESTRUTURA/SEINFRA
Tipo:	ATIVIDADE
Título:	IMPLANTAÇÃO DO SISTEMA DE MONITORAMENTO INTELIGENTE
ODS(s) Vinculado(s):	6 - ÁGUA POTÁVEL E SANEAMENTO 11 - CIDADES E COMUNIDADES SUSTENTÁVEIS 13 - AÇÃO CONTRA A MUDANÇA GLOBAL DO CLIMA
Programa:	170 - TECNOLOGIA E URBANIZAÇÃO
Produto:	LAGOA MONITORADA
Objetivo:	IMPLANTAR UM SISTEMA DE MONITORAMENTO DE LAGOAS, QUE POSSAM ESTÁ LIGADOS A UMA CENTRAL PARA ALERTAR DE POSSÍVEIS RISCOS, COMO POR EXEMPLO DE TRANSBORDAMENTO, TRAZENDO ASSIM MAIS SEGURANÇA AOS RESIDEM NA PROXIMIDADE DESSAS LAGOAS DE CAPTAÇÃO.
Abrangência:	MUNICÍPIO
Origem:	PODER PÚBLICO

METAS		
DESCRIÇÃO		UNIDADE DE MEDIDA
*IMPLANTAR O SISTEMA DE MONITORAMENTO INTELIGENTE PARA AS 41 LAGOAS DE CAPTAÇÃO		UNIDADE
FONTES DE RECURSO		
Municipal	10.000.000,00	
TOTAL	10.000.000,00	

DADOS DA ATIVIDADE/PROJETO	
Código:	2015
Órgão:	SECRETARIA MUNICIPAL DE INFRAESTRUTURA/SEINFRA
Tipo:	ATIVIDADE
Título:	RECUPERAÇÃO E MANUTENÇÃO DA REDE DE MICRO DRENAGEM
ODS(s) Vinculado(s):	11 - CIDADES E COMUNIDADES SUSTENTÁVEIS
Programa:	170 - TECNOLOGIA E URBANIZAÇÃO
Produto:	INFRAESTRUTURA MELHORADA
Objetivo:	REALIZAR A MANUTENÇÃO DA REDE DE MICRO DRENAGEM DO MUNICÍPIO, INCLUINDO MEIO FIOS, SARJETAS, BOCAS DE LOBO, POÇOS DE VISITAS, GALERIAS, GARANTINDO A EFICIÊNCIA NA CAPTAÇÃO DE ÁGUAS PLUVIAIS, PREVENINDO ALAGAMENTOS E PRESERVANDO A INFRA ESTRUTURA VIÁRIA.
Abrangência:	MUNICÍPIO



PREFEITURA MUNICIPAL DO NATAL
RUA ULISSES CALDAS, 81
NATAL - RN
08432324900 - CNPJ : 08.241.747/0001-43

www.natal.m.gov.br

RELATÓRIO DE PROJETOS/ATIVIDADES CADASTRADAS
Mostrar somente com vínculo com Órgão/Unidade

Origem: SOCIEDADE E PODER PÚBLICO

METAS		
DESCRIÇÃO		UNIDADE DE MEDIDA
*RECUPERAR 100 KM DA REDE DE MICRO DRENAGEM DA CIDADE		KM
FONTES DE RECURSO		
Municipal	48.000.000,00	
TOTAL	48.000.000,00	

DADOS DA ATIVIDADE/PROJETO	
Código:	2022
Órgão:	SECRETARIA MUNICIPAL DE INFRAESTRUTURA/SEINFRA
Tipo:	ATIVIDADE
Título:	REALIZAÇÃO DO MONITORAMENTO DE LIGAÇÕES CLANDESTINAS NA REDE DE DRENAGEM E SITUAÇÃO FÍSICA DESTAS REDES
ODS(s) Vinculado(s):	6 - ÁGUA POTÁVEL E SANEAMENTO 11 - CIDADES E COMUNIDADES SUSTENTÁVEIS
Programa:	170 - TECNOLOGIA E URBANIZAÇÃO
Produto:	INFRAESTRUTURA MONITORADA
Objetivo:	REALIZAR O MONITORAMENTO DAS LIGAÇÕES CLANDESTINAS QUE EXISTEM NA REDE DE DRENAGEM, BEM COMO AVALIAR AS CONDIÇÕES FÍSICAS DESSAS REDES, AFIM DE REALIZAR MANUTENÇÃO PREVENTIVA.
Abrangência:	MUNICÍPIO
Origem:	PODER PÚBLICO

METAS		
DESCRIÇÃO		UNIDADE DE MEDIDA
*REALIZAR O MONITORAMENTO DE 400KM DA REDE DE DRENAGEM DO MUNICÍPIO		KM
FONTES DE RECURSO		
Municipal	40.000.000,00	
TOTAL	40.000.000,00	

DADOS DA ATIVIDADE/PROJETO	
Código:	2024
Órgão:	SECRETARIA MUNICIPAL DE INFRAESTRUTURA/SEINFRA
Tipo:	ATIVIDADE
Título:	IMPLANTAÇÃO DE SISTEMA INTELIGENTE DE MONITORAMENTO DAS VIAS PAVIMENTADAS
ODS(s) Vinculado(s):	9 - INDÚSTRIA, INOVAÇÃO E INFRAESTRUTURA 11 - CIDADES E COMUNIDADES SUSTENTÁVEIS
Programa:	170 - TECNOLOGIA E URBANIZAÇÃO
Produto:	LEVANTAMENTOS GEOREFERENCIADOS
Objetivo:	IMPLANTAR UM SISTEMA INTELIGENTE PARA MONITORAMENTO DAS CONDIÇÕES DA PAVIMENTAÇÃO DAS VIAS URBANAS, PERMITINDO UM PLANEJAMENTO ESTRATÉGICO E AÇÕES PREVENTIVAS E CORRETIVAS DE MANUTENÇÃO.
Abrangência:	MUNICÍPIO
Origem:	PODER PÚBLICO

METAS		
-------	--	--



PREFEITURA MUNICIPAL DO NATAL
RUA ULISSES CALDAS, 81
NATAL - RN
08432324900 - CNPJ: 08.241.747/0001-43

www.natal.m.gov.br

RELATÓRIO DE PROJETOS/ATIVIDADES CADASTRADAS
Mostrar somente com vínculo com Órgão/Unidade

DESCRIÇÃO	UNIDADE DE MEDIDA
*IMPLANTAR O SISTEMA DE MONITORAMENTO DAS CONDIÇÕES DE PAVIMENTAÇÃO	UNIDADE
FONTES DE RECURSO	
Municipal	10.000.000,00
TOTAL	10.000.000,00

DADOS DA ATIVIDADE/PROJETO	
Código:	2026
Órgão:	SECRETARIA MUNICIPAL DE INFRAESTRUTURA/SEINFRA
Tipo:	ATIVIDADE
Título:	REVISÃO DO PLANO DIRETOR DE DRENAGEM E MANEJO DE ÁGUAS PLUVIAIS
ODS(s) Vinculado(s):	6 - ÁGUA POTÁVEL E SANEAMENTO 9 - INDÚSTRIA, INOVAÇÃO E INFRAESTRUTURA 11 - CIDADES E COMUNIDADES SUSTENTÁVEIS
Programa:	170 - TECNOLOGIA E URBANIZAÇÃO
Produto:	ÁREAS PÚBLICAS IDENTIFICADAS E CONTROLADAS
Objetivo:	REVISAR O PLANO DIRETOR EXISTENTE VISANDO REAVALIAR A REDE HOJE EXISTENTE NA CIDADE E REGULAMENTAR
Abrangência:	MUNICÍPIO
Origem:	SOCIEDADE E PODER PÚBLICO

METAS	
DESCRIÇÃO	UNIDADE DE MEDIDA
*CONTRATAR UMA CONSULTORIA PARA ELABORAÇÃO DE ESTUDOS TECNICOS	UNIDADE
*ELABORAR O NOVO PLANO DIRETOR DE DRENAGEM	UNIDADE
FONTES DE RECURSO	
Municipal	10.000.000,00
TOTAL	10.000.000,00

DADOS DA ATIVIDADE/PROJETO	
Código:	2040
Órgão:	SECRETARIA MUNICIPAL DE INFRAESTRUTURA/SEINFRA
Tipo:	ATIVIDADE
Título:	PADRONIZAÇÃO DO SISTEMA DE BOMBEAMENTO DAS LAGOAS DE CAPTAÇÃO DO MUNICÍPIO
ODS(s) Vinculado(s):	11 - CIDADES E COMUNIDADES SUSTENTÁVEIS 13 - AÇÃO CONTRA A MUDANÇA GLOBAL DO CLIMA
Programa:	170 - TECNOLOGIA E URBANIZAÇÃO
Produto:	LAGOA MONITORADA
Objetivo:	PADRONIZAR O SISTEMA DE BOMBEAMENTO DAS LAGOAS QUE POSSUEM ESTAÇÃO ELEVATÓRIA
Abrangência:	MUNICÍPIO
Origem:	PODER PÚBLICO

METAS	
DESCRIÇÃO	UNIDADE DE MEDIDA
*AMPLIAR A CAPACIDADE DE INFILTRAÇÃO DAS 22 LAGOAS QUE	UNIDADE



PREFEITURA MUNICIPAL DO NATAL
RUA ULISSES CALDAS, 81
NATAL - RN
08432324900 - CNPJ : 08.241.747/0001-43

www.natal.m.gov.br

RELATÓRIO DE PROJETOS/ATIVIDADES CADASTRADAS
Mostrar somente com vínculo com Órgão/Unidade

POSSUEM ESTAÇÃO ELEVATÓRIA

*PADRONIZAR O SISTEMA DE BOMBEAMENTO DAS 22 LAGOAS COM
ESTAÇÃO ELEVATÓRIA

UNIDADE

FONTES DE RECURSO

Municipal	15.000.000,00
TOTAL	15.000.000,00

DADOS DA ATIVIDADE/PROJETO

Código: 2025
Órgão: SECRETARIA MUNICIPAL DE PLANEJAMENTO/SEMPLA
Tipo: ATIVIDADE
Título: FORTALECIMENTO DO ESCRITÓRIO DE GERENCIAMENTO DE PROJETOS - EGP
ODS(s) Vinculado(s): 9 - INDÚSTRIA, INOVAÇÃO E INFRAESTRUTURA
11 - CIDADES E COMUNIDADES SUSTENTÁVEIS
Programa: 170 - TECNOLOGIA E URBANIZAÇÃO
Produto: PROJETO E CONSTRUÇÃO
Objetivo: ATUAR NA GESTÃO ESTRATÉGICA E SISTEMÁTICA DE PROGRAMAS, PROJETOS, OBRAS E SERVIÇOS DE INTERESSE PÚBLICO, OBJETIVANDO GARANTIR A EFICIÊNCIA, EFETIVIDADE E EFICÁCIA NO DESENVOLVIMENTO DAS POLÍTICAS PÚBLICAS, ALÉM DE SUBSIDIAR A TOMADA DE DECISÃO, CONFORME O DETERMINADO NO DECRETO N.º 11.979, DE 22 DE JUNHO DE 2020.
Abrangência: MUNICÍPIO
Origem: PODER PÚBLICO

METAS

DESCRIÇÃO	UNIDADE DE MEDIDA
*CONTRATAR 100% DO CORPO TÉCNICO NECESSÁRIO PARA ELABORAÇÃO DE PROJETOS DE ARQUITETURA, ENGENHARIA E PLANEJAMENTO URBANO	PERCENTUAL
*ELABORAR 100% DAS NOTAS TÉCNICAS NECESSÁRIAS PARA A ORIENTAÇÃO DA GESTÃO	PERCENTUAL
*ELABORAR 100% DOS PROJETOS NECESSÁRIOS	PERCENTUAL
*ELABORAR 20 PAINÉIS DE GESTÃO UTILIZANDO BUSINESS INTELLIGENCE (BI)	UNIDADE
*ELABORAR E MANTER ATUALIZADO 1 PORTFÓLIO DE PROJETOS	UNIDADE
*PROMOVER A MANUTENÇÃO DE 1 ESCRITÓRIO DE GERENCIAMENTO DE PROJETOS NO MUNICÍPIO	UNIDADE
*REALIZAR 100% DAS REUNIÕES NECESSÁRIAS AO BOM FUNCIONAMENTO DO EGP	PERCENTUAL

FONTES DE RECURSO

Municipal	4.000.000,00
TOTAL	4.000.000,00

RESUMO FONTES DE RECURSOS

Municipal	201.102.320,00
Federal	225.000.000,00
Operações de crédito	499.500.000,00
TOTAL	925.602.320,00





PLANO
**PRA
FRENTE
NATAL**

POR VOCÊ E PELO FUTURO

CRESCENDO COM A REGIÃO METROPOLITANA FUNCIONAL DE NATAL





PREFEITURA MUNICIPAL DO NATAL
RUA ULISSES CALDAS, 81
NATAL - RN
08432324900 - CNPJ : 08.241.747/0001-43

www.natal.rn.gov.br

RELATÓRIO DE PROJETOS/ATIVIDADES CADASTRADAS
Mostrar somente com vínculo com Orgão/Unidade

Programa: CRESCENDO COM A REGIÃO METROPOLITANA FUNCIONAL DE NATAL

Eixo: EIXO IV - A CIDADE E A METRÓPOLE: GOVERNANÇA INTEGRADA COM TRANSPARÊNCIA E PARTICIPAÇÃO
Tipo: FINALÍSTICO
Público-Alvo: POPULAÇÃO DO MUNICÍPIO E DA REGIÃO METROPOLITANA.
Objetivo: FORTALECER O PLANEJAMENTO E A GESTÃO DO ESPAÇO URBANO QUE DEVE SER COMPREENDIDO DE FORMA INTEGRADA AO METROPOLITANO E ÀS DIVERSAS DINÂMICAS VIVENCIADAS NESTE ESPAÇO, ALINHADO O HOJE AO FUTURO.
Justificativa: IMINENTE NECESSIDADE DE COMPREENDER, PLANEJAR E GERIR O MUNICÍPIO DO NATAL CONSCIENTE DE SEU PROTAGONISMO NO CONTEXTO DA REGIÃO METROPOLITANA E CRIAR OS JUSTOS MECANISMOS PARA FAVORECER A PROMOÇÃO DE AÇÕES ESTRUTURANTES E INTEGRADAS NA BUSCA PELO ENFRENTAMENTO DE PROBLEMAS COMUNS VIVENCIADOS POR MAIS DE UM MUNICÍPIO METROPOLITANO, COM ÊNFASE NOS QUE COMPÕEM A METRÓPOLE FUNCIONAL (PARNAMIRIM, EXTREMOZ, SÃO GONÇALO DO AMARANTE E MACAÍBA).

FONTES DE RECURSOS

Municipal	1.200.000,00
Estadual	0,00
Operações de crédito	0,00
Federal	0,00
Parcerias	200.000,00
Diretamente Arrecadado	0,00
TOTAL	1.400.000,00

INDICADORES DO PROGRAMA

Nome do Indicador

TAXA DE AÇÕES IMPLEMENTADAS ENTRE OS MUNICÍPIOS DA REGIÃO METROPOLITANA FUNCIONAL DE NATAL

Unidade de Medida	Índice de Referência	Índice ao Final do Programa	Periodicidade	Mês de Apuração
PERCENTUAL	0	60	ANUAL	mai/2026

Fórmula de Cálculo

(Nº DE AÇÕES IMPLEMENTADAS DA RMN FUNCIONAL / Nº DE AÇÕES APRESENTADAS NO FORÚM RMN FUNCIONAL) X 100

Fonte

SEMPLA

Nome do Indicador

TAXA DE PRESENÇA DOS 5 MUNICÍPIOS DA RMN FUNCIONAL EM REUNIÕES DO FÓRUM DE SECRETÁRIOS DE PLANEJAMENTO

Unidade de Medida	Índice de Referência	Índice ao Final do Programa	Periodicidade	Mês de Apuração
PERCENTUAL	0	70	ANUAL	mai/2026

Fórmula de Cálculo

(Nº DE REUNIÕES COM OS 5 CIDADES PRESENTES / Nº DE REUNIÕES REALIZADAS) X 100

Fonte

SEMPLA

**PREFEITURA MUNICIPAL DO NATAL**

RUA ULISSES CALDAS, 81

NATAL - RN

08432324900 - CNPJ : 08.241.747/0001-43

www.natal.m.gov.br

RELATÓRIO DE PROJETOS/ATIVIDADES CADASTRADAS

Mostrar somente com vínculo com Órgão/Unidade

DADOS DA ATIVIDADE/PROJETO

Código:	1011
Órgão:	SECRETARIA MUNICIPAL DE MOBILIDADE URBANA/STTU
Tipo:	PROJETO
Título:	PROMOÇÃO DA GESTÃO INTEGRADA COM A REGIÃO METROPOLITANA
ODS(s) Vinculado(s):	11 - CIDADES E COMUNIDADES SUSTENTÁVEIS
Programa:	171 - CRESCENDO COM A REGIÃO METROPOLITANA FUNCIONAL DE NATAL
Produto:	GESTÃO INTEGRADA
Objetivo:	GARANTIR QUE O TRANSPORTE E O DESLOCAMENTO DAS PESSOAS ACONTEÇAM DE FORMA EFICIENTE, CONTÍNUA E PLANEJADA ENTRE OS DIFERENTES MUNICÍPIOS QUE COMPÕEM A REGIÃO METROPOLITANA.
Abrangência:	METROPOLITANA
Origem:	PODER PÚBLICO

METAS

DESCRIÇÃO	UNIDADE DE MEDIDA
*ELABORAR 1 ESTUDO PARA INTEGRAÇÃO DO TRANSPORTE PÚBLICO COLETIVO DA REGIÃO METROPOLITANA DE NATAL	UNIDADE
*REATIVAR O FÓRUM DOS SECRETÁRIOS DE MOBILIDADE URBANA DA REGIÃO METROPOLITANA	UNIDADE

FONTES DE RECURSO

Municipal	1.000.000,00
TOTAL	1.000.000,00

DADOS DA ATIVIDADE/PROJETO

Código:	2108
Órgão:	SECRETARIA MUNICIPAL DE PLANEJAMENTO/SEMPLE
Tipo:	ATIVIDADE
Título:	FORTELECIMENTO DA GOVERNANÇA METROPOLITANA FUNCIONAL DE NATAL
ODS(s) Vinculado(s):	11 - CIDADES E COMUNIDADES SUSTENTÁVEIS 16 - PAZ, JUSTIÇA E INSTITUIÇÕES EFICAZES
Programa:	171 - CRESCENDO COM A REGIÃO METROPOLITANA FUNCIONAL DE NATAL
Produto:	POLÍTICAS PÚBLICAS IMPLEMENTADAS
Objetivo:	DESENVOLVER ESTRATÉGIAS PARA O FOMENTO DE POLÍTICAS PÚBLICAS DE ABRANGÊNCIA METROPOLITANA, COM O FITO DE POSSIBILITAR A MELHOR GESTÃO, INTEGRAÇÃO E EXECUÇÃO DESSAS NAS SOLUÇÕES DE DEMANDAS COMUNS, BEM COMO O FORTELECIMENTO DA GOVERNANÇA METROPOLITANA FUNCIONAL DE NATAL, A SABER PARNAMIRIM, MACAÍBA, SÃO GONÇALO DO AMARANTE, EXTREMOZ E NATAL.
Abrangência:	METROPOLITANA, MUNICÍPIO
Origem:	PODER PÚBLICO

METAS

DESCRIÇÃO	UNIDADE DE MEDIDA
*CRIAR 1 PROGRAMA DE TRANSPARÊNCIA E PUBLICIDADE DAS AÇÕES DO FÓRUM EM ÂMBITO INTERMUNICIPAL	UNIDADE
*ELABORAR 1 ESTUDO TÉCNICO SOBRE A VIABILIDADE DE IMPLANTAR UM SISTEMA DE INFORMAÇÕES MULTISSETORIAL PARA AS CIDADES DA RMN FUNCIONAL	UNIDADE
*ENVOLVER 100% DOS MUNICÍPIOS DA REGIÃO METROPOLITANA FUNCIONAL DE NATAL NAS DISCUSSÕES SOBRE SOLUÇÕES PARA PROBLEMAS COMUNS	PERCENTUAL



PREFEITURA MUNICIPAL DO NATAL
RUA ULISSES CALDAS, 81
NATAL - RN
08432324900 - CNPJ : 08.241.747/0001-43

www.natal.m.gov.br

RELATÓRIO DE PROJETOS/ATIVIDADES CADASTRADAS
Mostrar somente com vínculo com Órgão/Unidade

*FOMENTAR A PARTICIPAÇÃO DE 100% DOS MUNICÍPIOS DA RMN FUNCIONAL NAS DISCUSSÕES SOBRE SOLUÇÕES PARA PROBLEMAS COMUNS	PERCENTUAL
*FORTALECER 1 FÓRUM DE SECRETÁRIOS DE PLANEJAMENTO DA REGIÃO METROPOLITANA FUNCIONAL	UNIDADE
*INSTITUIR 1 COMISSÃO DE ACOMPANHAMENTO E AVALIAÇÃO DAS AÇÕES DO FÓRUM	UNIDADE
*REALIZAR 1 ACORDO DE COOPERAÇÃO TÉCNICA ENTRE OS MUNICÍPIOS DA RMN FUNCIONAL DE NATAL	UNIDADE
*REALIZAR 1 DIAGNÓSTICO DOS PONTOS EM COMUNS A SEREM TRABALHADOS PELAS CIDADES DE FORMA CONJUNTA	UNIDADE
*REALIZAR 8 SEMINÁRIOS DE INTEGRAÇÃO DOS MUNICÍPIOS DA RMN FUNCIONAL DE NATAL	UNIDADE
*REATIVAR 1 FÓRUM DOS SECRETÁRIOS DE PLANEJAMENTO DA REGIÃO METROPOLITANA FUNCIONAL DE NATAL	UNIDADE

FONTES DE RECURSO

Municipal	200.000,00
Parcerias	200.000,00
TOTAL	400.000,00

RESUMO FONTES DE RECURSOS

Municipal	1.200.000,00
Parcerias	200.000,00
TOTAL	1.400.000,00



PLANO
**PRA
FRENTE
NATAL**

POR VOCÊ E PELO FUTURO

GOVERNANÇA TRANSPARENTE E PARTICIPATIVA





PREFEITURA MUNICIPAL DO NATAL
RUA ULISSES CALDAS, 81
NATAL - RN
08432324900 - CNPJ : 08.241.747/0001-43

www.natal.rn.gov.br

RELATÓRIO DE PROJETOS/ATIVIDADES CADASTRADAS
Mostrar somente com vínculo com Órgão/Unidade

Programa: GOVERNANÇA TRANSPARENTE E PARTICIPATIVA

Eixo: EIXO IV - A CIDADE E A METRÓPOLE: GOVERNANÇA INTEGRADA COM TRANSPARÊNCIA E PARTICIPAÇÃO
Tipo: FINALÍSTICO
Público-Alvo: POPULAÇÃO DO MUNICÍPIO.
Objetivo: DESENVOLVER AÇÕES QUE VIABILIZEM A MODERNIZAÇÃO CONTINUADA DA ESTRUTURA FÍSICA E ORGANIZACIONAL DA ADMINISTRAÇÃO PÚBLICA MUNICIPAL, ASSIM COMO O EFETIVO CONTROLE SOCIAL SOBRE AS POLÍTICAS PÚBLICAS EXECUTADAS NAS DIFERENTES ÁREAS DA GESTÃO A PARTIR DO FORTALECIMENTO DE PRECEITOS ÉTICOS DE TRANSPARÊNCIA E RESPONSABILIDADE PÚBLICA SOCIAL, ALÉM DA QUALIFICAÇÃO DO CORPO LABORAL DO MUNICÍPIO.
Justificativa: NECESSIDADE DE PROMOVER UM CONTÍNUO MELHORAMENTO NOS NÍVEIS DE DESEMPENHO DAS ATIVIDADES DA GESTÃO MUNICIPAL, BASEADO EM UMA ESTRUTURA QUE GARANTA A TRANSVERSALIDADE DAS AÇÕES E EFETIVA PARTICIPAÇÃO POPULAR NO PROCESSO DE DEFINIÇÃO DAS POLÍTICAS PÚBLICAS.

FONTES DE RECURSOS

Municipal	100.226.140,00
Estadual	0,00
Operações de crédito	0,00
Federal	1.600.000,00
Parcerias	650.000,00
Diretamente Arrecadado	19.800.000,00
TOTAL	122.276.140,00

INDICADORES DO PROGRAMA

Nome do Indicador

ÍNDICE DE GESTÃO E CAPACITAÇÃO DE PESSOAS

Unidade de Medida	Índice de Referência	Índice ao Final do Programa	Periodicidade	Mês de Apuração
PERCENTUAL	90	100	ANUAL	mar/2026

Fórmula de Cálculo

(TOTAL DE SERVIDORES DA SEMPLA QUE PASSARAM POR UM OU MAIS CURSOS DE CAPACITAÇÃO-CERTIFICAÇÃO EM UM PERÍODO / TOTAL DE SERVIDORES DA SEMPLA NO MESMO PERÍODO)*100

Fonte

SEMPLA

Nome do Indicador

PERCENTUAL DE ATENDIMENTOS ONLINE REALIZADOS

Unidade de Medida	Índice de Referência	Índice ao Final do Programa	Periodicidade	Mês de Apuração
PERCENTUAL	600	4800	SEMESTRAL	jun/2026

Fórmula de Cálculo

ATENDIMENTOS REALIZADOS / META SEMESTRAL X 100

Fonte

NATALPREV



PREFEITURA MUNICIPAL DO NATAL
RUA ULISSES CALDAS, 81
NATAL - RN
08432324900 - CNPJ : 08.241.747/0001-43

www.natal.m.gov.br

RELATÓRIO DE PROJETOS/ATIVIDADES CADASTRADAS
Mostrar somente com vínculo com Órgão/Unidade

Nome do Indicador

PERCENTUAL DE OBRAS CONCLUÍDAS NO PRAZO.

Unidade de Medida	Índice de Referência	Índice ao Final do Programa	Periodicidade	Mês de Apuração
PERCENTUAL	25	100	ANUAL	mar/2026

Fórmula de Cálculo

OBRAS CONCLUÍDAS NO PRAZO / TOTAL DE OBRAS CONCLUÍDAS X 100

Fonte

NATALPREV

Nome do Indicador

PROCESSOS PREVIDENCIÁRIOS CONCLUÍDOS DENTRO DO PRAZO ESTABELECIDO PELA LEGISLAÇÃO.

Unidade de Medida	Índice de Referência	Índice ao Final do Programa	Periodicidade	Mês de Apuração
PERCENTUAL	20	960	ANUAL	mar/2026

Fórmula de Cálculo

PROCESSOS PREVIDENCIÁRIOS CONCLUÍDOS NO PRAZO EM UM ANO / TOTAL DE PROCESSOS PREVIDENCIÁRIOS NO MESMO ANO * 100

Fonte

NATALPREV

Nome do Indicador

SERVIDORES CAPACITADOS E CERTIFICADOS

Unidade de Medida	Índice de Referência	Índice ao Final do Programa	Periodicidade	Mês de Apuração
PERCENTUAL	70	100	ANUAL	mar/2026

Fórmula de Cálculo

Nº SERVIDORES CAPACITADOS E CERTIFICADOS / Nº TOTAL DE SERVIDORES X 100

Fonte

NATALPREV

Nome do Indicador

AÇÕES DE PARTICIPAÇÃO E CONTROLE SOCIAL REALIZADAS PELA ARSBAN

Unidade de Medida	Índice de Referência	Índice ao Final do Programa	Periodicidade	Mês de Apuração
UNIDADE	25	100	ANUAL	/

Fórmula de Cálculo

SOMATÓRIO DO NÚMERO DE AÇÕES REALIZADAS

Fonte

ARSBAN

Nome do Indicador

COMUNICAÇÃO A RESPEITO DAS ATIVIDADES DESENVOLVIDAS PELA ARSBAN

Unidade de Medida	Índice de Referência	Índice ao Final do Programa	Periodicidade	Mês de Apuração
UNIDADE	1	2	BIENAL	mar/2026

Fórmula de Cálculo

SOMATÓRIO DOS RELATÓRIOS PRODUZIDOS NO BIÊNIO

Fonte

ARSBAN

Nome do Indicador

PARTICIPAÇÃO DOS SEGURADOS EM EVENTOS E TREINAMENTOS

Unidade de Medida	Índice de Referência	Índice ao Final do Programa	Periodicidade	Mês de Apuração
-------------------	----------------------	-----------------------------	---------------	-----------------



PREFEITURA MUNICIPAL DO NATAL
RUA ULISSES CALDAS, 81
NATAL - RN
08432324900 - CNPJ : 08.241.747/0001-43

www.natal.rn.gov.br

RELATÓRIO DE PROJETOS/ATIVIDADES CADASTRADAS
Mostrar somente com vínculo com Órgão/Unidade

PERCENTUAL 0 100 ANUAL mar/2026

Fórmula de Cálculo

NÚMERO DE SEGURADOS PARTICIPANTES / TOTAL DE SEGURADOS CONVIDADOS x 100

Fonte

NATALPREV

Nome do Indicador

COBERTURA DAS OBRIGAÇÕES PREVIDENCIÁRIAS

Unidade de Medida	Índice de Referência	Índice ao Final do Programa	Periodicidade	Mês de Apuração
PERCENTUAL	0	100	ANUAL	mar/2026

Fórmula de Cálculo

RECEITA PREVIDENCIÁRIA TOTAL / DESPESAS COM BENEFÍCIOS X 100

Fonte

NATALPREV

Nome do Indicador

NÚMERO DE CAMPANHAS VOLTADAS PARA A PROMOÇÃO E FORTALECIMENTO DO CONTROLE SOCIAL

Unidade de Medida	Índice de Referência	Índice ao Final do Programa	Periodicidade	Mês de Apuração
DIA	5	12	ANUAL	mar/2026

Fórmula de Cálculo

SOMATÓRIO DO NÚMERO DE CAMPANHAS VOLTADAS PARA A PROMOÇÃO E FORTALECIMENTO DO CONTROLE SOCIAL

Fonte

CGM/NATAL

Nome do Indicador

TEMPO MÉDIO DE RESPOSTAS DAS SECRETARIAS ÀS DEMANDAS CADASTRADAS NO SISTEMA FALA NATAL

Unidade de Medida	Índice de Referência	Índice ao Final do Programa	Periodicidade	Mês de Apuração
DIA	30	5	ANUAL	mar/2026

Fórmula de Cálculo

MÉDIA DA DIFERENÇA ENTRE O DIA DO CADASTRAMENTO DA INFORMAÇÃO E O DIA DA RESPOSTA PELA SECRETARIA

Fonte

CGM/OGM/NATAL

Nome do Indicador

TAXA DE CAPACITAÇÃO E DESENVOLVIMENTO PROFISSIONAL

Unidade de Medida	Índice de Referência	Índice ao Final do Programa	Periodicidade	Mês de Apuração
PERCENTUAL	0	80	SEMESTRAL	mar/2026

Fórmula de Cálculo

(Nº DE SERVIDORES CAPACITADOS / TOTAL DE SERVIDORES) x 100

Fonte

CGM/NATAL

Nome do Indicador

NÚMERO DE AUDITORIAS REALIZADAS

Unidade de Medida	Índice de Referência	Índice ao Final do Programa	Periodicidade	Mês de Apuração
UNIDADE	5	7	SEMESTRAL	mar/2026

Fórmula de Cálculo

Nº DE AUDITORIAS OPERACIONAIS REALIZADAS POR ANO.



PREFEITURA MUNICIPAL DO NATAL
RUA ULISSES CALDAS, 81
NATAL - RN
08432324900 - CNPJ : 08.241.747/0001-43
www.natal.m.gov.br

RELATÓRIO DE PROJETOS/ATIVIDADES CADASTRADAS
Mostrar somente com vínculo com Orgão/Unidade

Fonte
CGM/NATAL

Nome do Indicador
INDICADORES DE PARTICIPAÇÃO SOCIAL E FISCALIZAÇÃO

Unidade de Medida	Índice de Referência	Índice ao Final do Programa	Periodicidade	Mês de Apuração
UNIDADE	0	18	SEMESTRAL	mar/2026

Fórmula de Cálculo
Nº DE CAMPANHAS EDUCATIVAS SOBRE CONTROLE SOCIAL REALIZADAS POR ANO

Fonte
CGM/NATAL

Nome do Indicador
TAXA DE FOMENTO DE AÇÕES E EVENTOS MUNICIPAIS APRESENTADOS

Unidade de Medida	Índice de Referência	Índice ao Final do Programa	Periodicidade	Mês de Apuração
PERCENTUAL	0	100	ANUAL	mar/2026

Fórmula de Cálculo
NÚMERO DE AÇÕES E EVENTOS FOMENTADOS DIVIDIDOS PELO NÚMERO DE AÇÕES E EVENTOS APRESENTADOS X 100

Fonte
SMG

Nome do Indicador
TAXA DE FOMENTOS DOS PROJETOS APRESENTADOS NO ÂMBITO FEDERAL

Unidade de Medida	Índice de Referência	Índice ao Final do Programa	Periodicidade	Mês de Apuração
PERCENTUAL	0	100	ANUAL	mar/2026

Fórmula de Cálculo
NÚMERO DE PROJETOS FOMENTADOS DIVIDIDO PELO NÚMERO DE PROJETOS APRESENTADOS X 100

Fonte
SMG

Nome do Indicador
TAXA DE FOMENTO AOS PROJETOS APRESENTADOS PELOS CONSELHOS MUNICIPAIS, INSTITUIÇÕES SOCIAIS E COMUNITÁRIAS

Unidade de Medida	Índice de Referência	Índice ao Final do Programa	Periodicidade	Mês de Apuração
PERCENTUAL	0	100	ANUAL	mar/2026

Fórmula de Cálculo
NÚMERO DE PROJETOS FOMENTADOS DIVIDIDOS PELO NÚMERO DE PROJETOS APRESENTADOS X 100

Fonte
SMG

Nome do Indicador
TAXA DE CRESCIMENTO DOS PROJETOS ESTRUTURANTES MONITORADOS PELA PREFEITURA

Unidade de Medida	Índice de Referência	Índice ao Final do Programa	Periodicidade	Mês de Apuração
PERCENTUAL	0	100	ANUAL	mar/2026

Fórmula de Cálculo
NÚMERO DE CRESCIMENTO DOS PROJETOES ESTRUTURANTES DO CORRENTE ANO DIVIDIDO PELO NÚMERO DE PROJETOS ESTRUTURANTES DO ANO ANTERIOR - 1 X 100

Fonte
SMG



PREFEITURA MUNICIPAL DO NATAL
RUA ULISSES CALDAS, 81
NATAL - RN
08432324900 - CNPJ : 08.241.747/0001-43

www.natal.rn.gov.br

RELATÓRIO DE PROJETOS/ATIVIDADES CADASTRADAS
Mostrar somente com vínculo com Órgão/Unidade

Nome do Indicador

REFORMA E REVITALIZAÇÃO DA SEDE DO GOVERNO MUNICIPAL

Unidade de Medida	Índice de Referência	Índice ao Final do Programa	Periodicidade	Mês de Apuração
PERCENTUAL	0	100	ANUAL	mar/2026

Fórmula de Cálculo

REFORMA REALIZADA DIVIDIDO PELO PROJETO APRESENTADO X 100

Fonte

SMG

Nome do Indicador

NÚMERO DE CADASTROS IMOBILIÁRIOS ATUALIZADOS

Unidade de Medida	Índice de Referência	Índice ao Final do Programa	Periodicidade	Mês de Apuração
UNIDADE	0	80000	ANUAL	mar/2026

Fórmula de Cálculo

SOMATÓRIO DO NÚMERO DE CADASTROS IMOBILIÁRIOS ATUALIZADOS

Fonte

SEFIN

Nome do Indicador

ÍNDICE DE APERFEIÇOAMENTO E CAPACITAÇÃO DE PESSOAS

Unidade de Medida	Índice de Referência	Índice ao Final do Programa	Periodicidade	Mês de Apuração
PERCENTUAL	0	100	ANUAL	/

Fórmula de Cálculo

(Nº DE SERVIDORES QUE PARTICIPARAM DE 1 OU MAIS CAPACITAÇÕES NO ANO / TOTAL DE SERVIDORES) x 100

Fonte

SEFIN

Nome do Indicador

NÚMERO DE PALESTRAS/WORKSHOPS SOBRE EDUCAÇÃO FISCAL REALIZADAS

Unidade de Medida	Índice de Referência	Índice ao Final do Programa	Periodicidade	Mês de Apuração
UNIDADE	0	8	ANUAL	mar/2026

Fórmula de Cálculo

SOMATÓRIO DO NÚMERO DE PALESTRAS/WORKSHOPS SOBRE EDUCAÇÃO FISCAL REALIZADAS

Fonte

SEFIN

Nome do Indicador

ÍNDICE DO INCREMENTO DA RECEITA PRÓPRIA

Unidade de Medida	Índice de Referência	Índice ao Final do Programa	Periodicidade	Mês de Apuração
PERCENTUAL	100	180	ANUAL	abr/2026

Fórmula de Cálculo

((RECEITA PRÓPRIA ANO ATUAL – RECEITA PRÓPRIA ANO ANTERIOR) / RECEITA PRÓPRIA ANO ANTERIOR) X 100

Fonte

SEFIN

Nome do Indicador

ÍNDICE DE DEPENDÊNCIA FINANCEIRA (IDF)



PREFEITURA MUNICIPAL DO NATAL
RUA ULISSES CALDAS, 81
NATAL - RN
08432324900 - CNPJ : 08.241.747/0001-43

www.natal.m.gov.br

RELATÓRIO DE PROJETOS/ATIVIDADES CADASTRADAS
Mostrar somente com vínculo com Órgão/Unidade

Unidade de Medida	Índice de Referência	Índice ao Final do Programa	Periodicidade	Mês de Apuração
PERCENTUAL	62	54	ANUAL	abr/2026

Fórmula de Cálculo

IDF= (RECEITA CORRENTE TOTAL / TRANSFERÊNCIAS CORRENTES) x100

Fonte

SEFIN

Nome do Indicador

PROMOÇÃO DE VIGILÂNCIA INTELIGENTE

Unidade de Medida	Índice de Referência	Índice ao Final do Programa	Periodicidade	Mês de Apuração
PERCENTUAL	50	100	SEMANAL	abr/2026

Fórmula de Cálculo

NÚMERO DE PONTOS DE MONITORAMENTO INSTALADO/NÚMERO TOTAL DE PONTOS DE MONITORAMENTO PLANEJADOS*100

Fonte

SEMAD

Nome do Indicador

PERCENTUAL DE VIAGENS INSTITUCIONAIS REGISTRADAS VIA SISTEMA DE TRANSPORTE POR APLICATIVO

Unidade de Medida	Índice de Referência	Índice ao Final do Programa	Periodicidade	Mês de Apuração
PERCENTUAL	0	100	TRIMESTRAL	abr/2026

Fórmula de Cálculo

CUSTO TOTAL DE SERVIÇO DE TRANSPORTE/NÚMERO TOTAL DE VIAGENS*100

Fonte

SEMAD

Nome do Indicador

PERCENTUAL DE EQUIPAMENTOS DE INFORMÁTICA ATUALIZADOS E EM CONFORMIDADE COM OS REQUISITOS TÉCNICOS MÍNIMOS

Unidade de Medida	Índice de Referência	Índice ao Final do Programa	Periodicidade	Mês de Apuração
PERCENTUAL	0	100	SEMESTRAL	abr/2026

Fórmula de Cálculo

NÚMERO DE RECURSOS ADQUIRIDOS/NÚMERO TOTAL DE RECURSOS TECNOLÓGICOS NECESSÁRIOS*100

Fonte

SEMAD

Nome do Indicador

AValiação de Competência Profissional e Proficiência Técnica Acadêmica

Unidade de Medida	Índice de Referência	Índice ao Final do Programa	Periodicidade	Mês de Apuração
PERCENTUAL	0	100	ANUAL	abr/2026

Fórmula de Cálculo

PERCENTUAL DE APROVADOS COM REQUISITOS COMPLETOS = NÚMERO DE CANDIDATOS QUE ATENDEM A AMBOS OS REQUISITOS / POR NÚMERO TOTAL DE CANDIDATOS APROVADOS*100.

Fonte

SEMAD

Nome do Indicador

PERCENTUAL DE MODERNIZAÇÃO DO PORTAL DE TRANSPARÊNCIA E ACERVO DO ARQUIVO MUNICIPAL

Unidade de Medida	Índice de Referência	Índice ao Final do Programa	Periodicidade	Mês de Apuração
PERCENTUAL	0	100	SEMESTRAL	abr/2026



PREFEITURA MUNICIPAL DO NATAL
RUA ULISSES CALDAS, 81
NATAL - RN
08432324900 - CNPJ : 08.241.747/0001-43
www.natal.m.gov.br

RELATÓRIO DE PROJETOS/ATIVIDADES CADASTRADAS
Mostrar somente com vínculo com Órgão/Unidade

Fórmula de Cálculo

NÚMERO TOTAL DE FUNCIONALIDADES MODERNIZADAS/NÚMERO TOTAL DE FUNCIONALIDADES PREVISTAS*100

Fonte

SEMAD

Nome do Indicador

PERCENTUAL DE DESENVOLVIMENTO, QUALIFICAÇÃO E CAPACITAÇÃO DOS SERVIDORES

Unidade de Medida	Índice de Referência	Índice ao Final do Programa	Periodicidade	Mês de Apuração
PERCENTUAL	0	100	SEMESTRAL	abr/2026

Fórmula de Cálculo

NÚMERO TOTAL DE ATENDIMENTOS AO PROGRAMA /NÚMERO TOTAL DE SERVIDORES MUNICIPAL*100

Fonte

SEMAD

Nome do Indicador

MÉDIA DE PESSOAS ATENDIDAS NOS EVENTOS DO PROJETO INTEGRADO DE SERVIÇOS NOS BAIRROS

Unidade de Medida	Índice de Referência	Índice ao Final do Programa	Periodicidade	Mês de Apuração
MEDIA DE DESEMPENHO 3815		4815	ANUAL	abr/2026

Fórmula de Cálculo

NÚMERO TOTAL DE PESSOAS ATENDIDAS NOS EVENTOS DO PROJETO INTEGRADO DE SERVIÇOS NOS BAIRROS DIVIDIDO PELO NÚMERO TOTAL DE EVENTOS REALIZADOS

Fonte

GAVIPRE

Nome do Indicador

PERCENTUAL DE PROJETOS ACOMPANHADOS

Unidade de Medida	Índice de Referência	Índice ao Final do Programa	Periodicidade	Mês de Apuração
PERCENTUAL	0	8	ANUAL	abr/2026

Fórmula de Cálculo

(PROJETOS ACOMPANHADOS/PROJETOS DEMANDADOS)*100

Fonte

GAVIPRE

Nome do Indicador

ÍNDICE DE CAPACITAÇÃO DOS SERVIDORES DO GAVIPRE

Unidade de Medida	Índice de Referência	Índice ao Final do Programa	Periodicidade	Mês de Apuração
PERCENTUAL	0	100	ANUAL	abr/2026

Fórmula de Cálculo

(TOTAL DE SERVIDORES QUE PASSARAM POR UM OU MAIS CURSOS DE CAPACITAÇÃO EM UM PERÍODO / TOTAL DE SERVIDORES DO GAVIPRE NO MESMO PERÍODO)*100

Fonte

GAVIPRE

Nome do Indicador

PERCENTUAL DE SERVIDORES CAPACITADOS

Unidade de Medida	Índice de Referência	Índice ao Final do Programa	Periodicidade	Mês de Apuração
PERCENTUAL	0,00	100	ANUAL	mai/2026

Fórmula de Cálculo

NÚMERO DE SERVIDORES DO ÓRGÃO QUE PASSARAM POR UMA OU MAIS CAPACITAÇÕES NUM PERÍODO DIVIDIDO PELO TOTAL DE



PREFEITURA MUNICIPAL DO NATAL
RUA ULISSES CALDAS, 81
NATAL - RN
08432324900 - CNPJ: 08.241.747/0001-43
www.natal.rn.gov.br

RELATÓRIO DE PROJETOS/ATIVIDADES CADASTRADAS
Mostrar somente com vínculo com Orgão/Unidade

SERVIDORES DO ÓRGÃO NO MESMO PERÍODO *100

Fonte
PGM

Nome do Indicador
PERCENTUAL DE PROCESSOS OTIMIZADOS COM USO DE SISTEMAS E/OU INTELIGÊNCIA ARTIFICIAL

Unidade de Medida	Índice de Referência	Índice ao Final do Programa	Periodicidade	Mês de Apuração
PERCENTUAL	0,00	100	ANUAL	mai/2026

Fórmula de Cálculo
NÚMERO DE PROCESSOS OTIMIZADOS COM USO DE SISTEMAS E/OU INTELIGÊNCIA ARTIFICIAL DIVIDIDO PELO TOTAL DE PROCESSOS X 100

Fonte
PGM

Nome do Indicador
ALCANCE MÉDIO DAS PUBLICAÇÕES NAS REDES SOCIAIS DA PREFEITURA

Unidade de Medida	Índice de Referência	Índice ao Final do Programa	Periodicidade	Mês de Apuração
UNIDADE	9500000	12000000	ANUAL	mai/2026

Fórmula de Cálculo
ALCANCE MÉDIO = ALCANCE TOTAL ÷ NÚMERO DE PUBLICAÇÕES

Fonte
SECOM

Nome do Indicador
NÚMERO DE ACESSOS AO SITE DA PREFEITURA

Unidade de Medida	Índice de Referência	Índice ao Final do Programa	Periodicidade	Mês de Apuração
UNIDADE	4269000	6000000	ANUAL	mai/2026

Fórmula de Cálculo
ACESSOS ANUAIS = SOMA DE TODOS OS ACESSOS MENSASIS AO SITE

Fonte
SECOM

Nome do Indicador
NÚMERO DE PUBLICAÇÕES NO SITE DA PREFEITURA

Unidade de Medida	Índice de Referência	Índice ao Final do Programa	Periodicidade	Mês de Apuração
UNIDADE	2000	2500	ANUAL	mai/2026

Fórmula de Cálculo
NÚMERO DE PUBLICAÇÕES = SOMA TOTAL DE PUBLICAÇÕES REALIZADAS NO SITE DURANTE O PERÍODO AVALIADO

Fonte
SECOM

Nome do Indicador
NÚMERO MÉDIO DE NOTÍCIAS POSITIVAS NOS VEÍCULOS DE COMUNICAÇÃO

Unidade de Medida	Índice de Referência	Índice ao Final do Programa	Periodicidade	Mês de Apuração
UNIDADE	3000	4000	ANUAL	mai/2026

Fórmula de Cálculo
NÚMERO MÉDIO = TOTAL DE NOTÍCIAS POSITIVAS ÷ NÚMERO DE MESES

Fonte



PREFEITURA MUNICIPAL DO NATAL
RUA ULISSES CALDAS, 81
NATAL - RN
08432324900 - CNPJ : 08.241.747/0001-43

www.natal.rn.gov.br

RELATÓRIO DE PROJETOS/ATIVIDADES CADASTRADAS
Mostrar somente com vínculo com Órgão/Unidade

SECOM

Nome do Indicador

TAXA DE CRESCIMENTO DOS ATENDIMENTOS DO PROJETO INTEGRADO DO PODER PÚBLICO E SOCIEDADE

Unidade de Medida	Índice de Referência	Índice ao Final do Programa	Periodicidade	Mês de Apuração
PERCENTUAL	0	25	ANUAL	mai/2026

Fórmula de Cálculo

(NÚMERO DE ATENDIMENTOS DO ANO ATUAL DIVIDIDO PELO NÚMERO DE ATENDIMENTOS DO ANO ANTERIOR) -1 X 100

Fonte

SEMPLA

Nome do Indicador

TAXA DE CERTIFICAÇÃO NOS CURSOS DO PROGRAMA QUALIFICA GESTÃO

Unidade de Medida	Índice de Referência	Índice ao Final do Programa	Periodicidade	Mês de Apuração
PERCENTUAL	0	80	ANUAL	mai/2026

Fórmula de Cálculo

TOTAL DE CERTIFICADOS DIVIDIDO PELO TOTAL DE MATRICULADOS X 100

Fonte

SEMPLA

Nome do Indicador

PERCENTUAL DE SECRETARIA/ÓRGÃO PARTICIPANTES DE GRUPO DE TRABALHO MULTISSETORIAL DE DISCUSSÃO SOBRE PLANEJAMENTO E GESTÃO

Unidade de Medida	Índice de Referência	Índice ao Final do Programa	Periodicidade	Mês de Apuração
PERCENTUAL	0	100	ANUAL	mai/2026

Fórmula de Cálculo

(NÚMERO DE PARTICIPANTES DO ANO ATUAL DIVIDIDO PELO NÚMERO DE PARTICIPANTES DO ANO ANTERIOR) X 100

Fonte

SEMPLA

Nome do Indicador

TAXA DE CRESCIMENTO DO FOMENTO À DIGITALIZAÇÃO DOS SERVIÇOS PÚBLICOS

Unidade de Medida	Índice de Referência	Índice ao Final do Programa	Periodicidade	Mês de Apuração
PERCENTUAL	0	30	ANUAL	mai/2026

Fórmula de Cálculo

(AÇÕES DE FOMENTO REALIZADAS NO ANO ATUAL DIVIDIDO POR AÇÕES DE FOMENTO À DIGITALIZAÇÃO REALIZADAS NO ANO ANTERIOR) -1 X 100

Fonte

SEMPLA



PREFEITURA MUNICIPAL DO NATAL
RUA ULISSES CALDAS, 81
NATAL - RN
08432324900 - CNPJ : 08.241.747/0001-43

www.natal.m.gov.br

RELATÓRIO DE PROJETOS/ATIVIDADES CADASTRADAS
Mostrar somente com vínculo com Órgão/Unidade

DADOS DA ATIVIDADE/PROJETO

Código: 2061
Órgão: SECRETARIA MUNICIPAL DE GOVERNO/SMG
Tipo: ATIVIDADE
Título: GESTÃO GOVERNAMENTAL NO ÂMBITO FEDERAL
ODS(s) Vinculado(s): 17 - PARCERIAS E MEIOS DE IMPLEMENTAÇÃO
Programa: 162 - GOVERNANÇA TRANSPARENTE E PARTICIPATIVA
Produto: AÇÕES ESTRATÉGICAS FORTALECIDAS
Objetivo: COORDENAR A ARTICULAÇÃO MULTISSETORIAL JUNTO ÀS INSTÂNCIAS FEDERAIS DE PODER PARA OTIMIZAR O ANDAMENTO DE PROJETOS, EMENDAS PARLAMENTARES, CONVÊNIOS, CONTRATOS E OUTROS ASSUNTOS RELEVANTES A ADMINISTRAÇÃO PÚBLICA MUNICIPAL.
Abrangência: MUNICÍPIO
Origem: PODER PÚBLICO

METAS

DESCRIÇÃO	UNIDADE DE MEDIDA
*ACOMPANHAR 100% DOS PROJETOS E DEMANDAS DE INTERESSE DO MUNICÍPIO DENTRO DAS INSTÂNCIAS DO GOVERNO FEDERAL	PERCENTUAL
*ANALISAR E MONITORAR 100% DOS PROJETOS DE LEI, MEDIDAS PROVISÓRIAS, DECRETOS E OUTROS ATOS DO CONGRESSO NACIONAL QUE POSSAM IMPACTAR A CIDADE DO NATAL	PERCENTUAL
*ARTICULAR 100% JUNTO ÀS AUTORIDADES E GESTORES PÚBLICOS FEDERAIS PARA DEFENDER E VIABILIZAR OS ANDAMENTOS DE PROJETOS, EMENDAS PARLAMENTARES, CONVÊNIOS E CONTRATOS.	PERCENTUAL
*CRIAR 1 DE MÓDULO DO SISTEMA DE MONITORAMENTO DOS PROJETOS ESTRUTURANTES E DAS DEMANDAS DAS SECRETARIAS MUNICIPAIS E DA PREFEITURA NATAL	UNIDADE
*REPRESENTAR INSTITUCIONALMENTE 100% O MUNICÍPIO DO NATAL EM AUDIÊNCIAS, EVENTOS, REUNIÕES, SEMINÁRIOS, ENTRE OUTROS QUE VISEM O CRESCIMENTO E O DESENVOLVIMENTO ECONÔMICO JUNTO AOS ÓRGÃOS GOVERNAMENTAIS E AGÊNCIAS DE DESENVOLVIMENTO	PERCENTUAL

FONTES DE RECURSO

Municipal	1.000.000,00
TOTAL	1.000.000,00

DADOS DA ATIVIDADE/PROJETO

Código: 2069
Órgão: SECRETARIA MUNICIPAL DE GOVERNO/SMG
Tipo: ATIVIDADE
Título: REFORMA E REVITALIZAÇÃO DA SEDE DO GOVERNO MUNICIPAL
ODS(s) Vinculado(s): 9 - INDÚSTRIA, INOVAÇÃO E INFRAESTRUTURA
16 - PAZ, JUSTIÇA E INSTITUIÇÕES EFICAZES
Programa: 162 - GOVERNANÇA TRANSPARENTE E PARTICIPATIVA
Produto: RESTAURAÇÃO/REFORMA DE PRÉDIO HISTÓRICO
Objetivo: REFORMAR A SEDE MUNICIPAL DO GOVERNO, PRÉDIO CENTENÁRIO, CONFORME O DISPOSTO NO ART. 45 DA LEI COMPLEMENTAR Nº 101, DE MAIO DE 2020, NOS IMÓVEIS DE RESPONSABILIDADE DA SECRETARIA MUNICIPAL DE GOVERNO. PROMOVEDO A ACESSIBILIDADE E COM ISSO ATENDENDO A LEI BRASILEIRA DE INCLUSÃO, LEI Nº 13.146/2015. QUE AFIRMOU A AUTONOMIA E CAPACIDADE DESSES CIDADÃOS EXERCEREM ATOS DA VIDA CIVIL, EM



PREFEITURA MUNICIPAL DO NATAL
RUA ULISSES CALDAS, 81
NATAL - RN
08432324900 - CNPJ : 08.241.747/0001-43

www.natal.m.gov.br

RELATÓRIO DE PROJETOS/ATIVIDADES CADASTRADAS
Mostrar somente com vínculo com Órgão/Unidade

CONDIÇÕES DE IGUALDADE COM AS DEMAIS PESSOAS.

Abrangência: MUNICÍPIO
Origem: PODER PÚBLICO

METAS	
DESCRIÇÃO	UNIDADE DE MEDIDA
*ACOMPANHAR 100% DAS INTERVENÇÕES QUE ESTÃO PROPOSTAS NO PROJETO DE REFORMA DA SEDE DO GOVERNO MUNICIPAL	PERCENTUAL
*INSTALAR 1 BANHEIRO E SANITÁRIO ADAPTADO SEM PREJUÍZO ÀS CARACTERÍSTICAS ORIGINAIS DO PRÉDIO	UNIDADE
*INSTALAR 1 PLATAFORMA ELEVATÓRIA E OU ELEVADOR, SEM PREJUÍZO AS CARACTERÍSTICAS ARQUITETÔNICAS ORIGINAIS DO PRÉDIO	UNIDADE
*INSTALAR 1 RAMPA DE ACESSIBILIDADE SEM PREJUÍZO ÀS CARACTERÍSTICAS ORIGINAIS DO PRÉDIO	UNIDADE
FONTES DE RECURSO	
Municipal	3.500.000,00
Federal	1.200.000,00
TOTAL	4.700.000,00

DADOS DA ATIVIDADE/PROJETO	
Código:	2070
Órgão:	SECRETARIA MUNICIPAL DE GOVERNO/SMG
Tipo:	ATIVIDADE
Título:	PROMOÇÃO E APOIO AS AÇÕES E EVENTOS
ODS(s) Vinculado(s):	11 - CIDADES E COMUNIDADES SUSTENTÁVEIS
Programa:	162 - GOVERNANÇA TRANSPARENTE E PARTICIPATIVA
Produto:	AÇÕES E EVENTOS PROMOVIDOS E/OU APOIADOS
Objetivo:	PROMOVER E APOIAR AÇÕES, PROJETOS E EVENTOS DE NATUREZA, CULTURAL, RELIGIOSA E SOCIAL, DO GABINETE DO PREFEITO, BEM COMO DESENVOLVER E INCENTIVAR OUTRAS ATIVIDADES QUE CONTRIBUAM PARA O FORTALECIMENTO, PRESERVAÇÃO E O ESTÍMULO DA CONVIVÊNCIA DA GESTÃO COM A COMUNIDADE.
Abrangência:	MUNICÍPIO
Origem:	PODER PÚBLICO
METAS	
DESCRIÇÃO	UNIDADE DE MEDIDA
*FOMENTAR 48 AÇÕES E/OU EVENTOS NO MUNICÍPIO DE NATAL	UNIDADE
*REALIZAR 100% DOS EVENTOS DE INAUGURAÇÕES: OBRAS, SERVIÇOS, EQUIPAMENTOS PÚBLICOS E/OU ESPAÇOS DE INTERESSE COLETIVO	PERCENTUAL
FONTES DE RECURSO	
Municipal	3.000.000,00
TOTAL	3.000.000,00

DADOS DA ATIVIDADE/PROJETO	
Código:	2074
Órgão:	SECRETARIA MUNICIPAL DE GOVERNO/SMG



PREFEITURA MUNICIPAL DO NATAL
RUA ULISSES CALDAS, 81
NATAL - RN
08432324900 - CNPJ : 08.241.747/0001-43

www.natal.m.gov.br

RELATÓRIO DE PROJETOS/ATIVIDADES CADASTRADAS
Mostrar somente com vínculo com Órgão/Unidade

Tipo: ATIVIDADE
Título: FORTALECIMENTO DOS CONSELHOS MUNICIPAIS E APOIO AS INSTITUIÇÕES SOCIAIS E COMUNITÁRIAS
ODS(s) Vinculado(s): 11 - CIDADES E COMUNIDADES SUSTENTÁVEIS
16 - PAZ, JUSTIÇA E INSTITUIÇÕES EFICAZES
17 - PARCERIAS E MEIOS DE IMPLEMENTAÇÃO
Programa: 162 - GOVERNANÇA TRANSPARENTE E PARTICIPATIVA
Produto: CONSOLIDAÇÃO DOS CONSELHOS MUNICIPAIS E INSTITUIÇÕES SOCIAIS
Objetivo: FORTALECER O DESENVOLVIMENTO DE AÇÕES NAS ÁREAS DE PLANEJAMENTO ESTRATÉGICO, MONITORAMENTO E AVALIAÇÃO DAS POLÍTICAS PÚBLICAS DOS CONSELHOS MUNICIPAIS E DAS INSTITUIÇÕES SOCIAIS E COMUNITÁRIAS.
Abrangência: MUNICÍPIO
Origem: SOCIEDADE E PODER PÚBLICO

METAS		
DESCRIÇÃO		UNIDADE DE MEDIDA
*FOMENTAR 25 PROJETOS APROVADOS PELOS CONSELHOS MUNICIPAIS		UNIDADE
*FOMENTAR 40 PROJETOS DE AÇÕES COMUNITÁRIAS DAS INSTITUIÇÕES SOCIAIS NAS QUATRO REGIÕES ADMINISTRATIVAS DE NATAL		UNIDADE
*REALIZAR 1 ESTUDO DE IDENTIFICAÇÃO DAS INSTITUIÇÕES SOCIAIS E COMUNITÁRIAS		UNIDADE
*REALIZAR 1 ESTUDO DE LEVANTAMENTO DE PERFIL DOS CONSELHOS MUNICIPAIS		UNIDADE
FONTES DE RECURSO		
Municipal	1.000.000,00	
TOTAL	1.000.000,00	

DADOS DA ATIVIDADE/PROJETO	
Código:	2852
Órgão:	SECRETARIA MUNICIPAL DE GOVERNO/SMG
Tipo:	ATIVIDADE
Título:	MODERNIZAÇÃO DA SECRETARIA MUNICIPAL DE GOVERNO - SMG
ODS(s) Vinculado(s):	9 - INDÚSTRIA, INOVAÇÃO E INFRAESTRUTURA 12 - CONSUMO E PRODUÇÃO RESPONSÁVEIS
Programa:	162 - GOVERNANÇA TRANSPARENTE E PARTICIPATIVA
Produto:	ADMINISTRAÇÃO MODERNIZADA
Objetivo:	PROPORCIONAR AMBIENTES BEM ESTRUTURADOS, COM A AQUISIÇÃO DE EQUIPAMENTOS E MATERIAIS PERMANENTES QUE FAVOREÇAM A MOTIVAÇÃO DOS SERVIDORES, VISANDO A MELHORIA DAS CONDIÇÕES DE TRABALHO E PRESTAÇÃO DE SERVIÇOS. PROPORCIONANDO UM AMBIENTE AGRADÁVEL E MODERNO.
Abrangência:	MUNICÍPIO
Origem:	PODER PÚBLICO

METAS		
DESCRIÇÃO		UNIDADE DE MEDIDA
*ADQUIRIR 100% DOS EQUIPAMENTOS E MATERIAIS PERMANENTES NECESSÁRIOS À MODERNIZAÇÃO E APARELHAMENTO DA SEDE		PERCENTUAL
*CRIAR 1 MÓDULO DE SISTEMA DE MONITORAMENTO DOS PROJETOS ESTRUTURANTES DAS SECRETARIAS MUNICIPAIS		UNIDADE



PREFEITURA MUNICIPAL DO NATAL
RUA ULISSES CALDAS, 81
NATAL - RN
08432324900 - CNPJ : 08.241.747/0001-43

www.natal.m.gov.br

RELATÓRIO DE PROJETOS/ATIVIDADES CADASTRADAS
Mostrar somente com vínculo com Órgão/Unidade

FONTES DE RECURSO

Municipal	1.500.000,00
TOTAL	1.500.000,00

DADOS DA ATIVIDADE/PROJETO

Código: 1077
Órgão: GABINETE DA VICE PREFEITA/GAVIPRE
Tipo: PROJETO
Título: IMPLEMENTAÇÃO DE PROGRAMA DE INTERCÂMBIO DE CONHECIMENTO E AÇÕES MULTISSETORIAIS
ODS(s) Vinculado(s): 8 - TRABALHO DECENTE E CRESCIMENTO ECONÔMICO
16 - PAZ, JUSTIÇA E INSTITUIÇÕES EFICAZES
17 - PARCERIAS E MEIOS DE IMPLEMENTAÇÃO
Programa: 162 - GOVERNANÇA TRANSPARENTE E PARTICIPATIVA
Produto: PROGRAMA IMPLEMENTADO
Objetivo: IMPLEMENTAR PROGRAMA DE INTERCÂMBIO DE CONHECIMENTO E AÇÕES MULTISSETORIAIS POR MEIO DA REALIZAÇÃO DE VISITAS TÉCNICAS, REUNIÕES, ATIVIDADES E PRODUÇÃO DE ESTUDOS QUE ENVOLVAM PODER PÚBLICO, INICIATIVA PRIVADA E TERCEIRO SETOR, OBJETIVANDO EFETIVAR NOVAS POLÍTICAS PÚBLICAS OU APERFEIÇOAR AQUELAS JÁ EXISTENTES EM NATAL, CONTRIBUINDO, DESSA MANEIRA, COM A MELHORIA E MODERNIZAÇÃO DAS PRÁTICAS INSTITUCIONAIS, EXECUTANDO PROJETO QUE ELEVEM A QUALIDADE DE VIDA DO CIDADÃO NATALENSE E O DESENVOLVIMENTO DA CIDADE.
Abrangência: METROPOLITANA, MUNICÍPIO
Origem: PODER PÚBLICO

METAS

DESCRIÇÃO	UNIDADE DE MEDIDA
*IMPLEMENTAR 1 PROGRAMA DE INTERCÂMBIO DE CONHECIMENTO E AÇÕES MULTISSETORIAIS	UNIDADE

FONTES DE RECURSO

Municipal	120.000,00
TOTAL	120.000,00

DADOS DA ATIVIDADE/PROJETO

Código: 1078
Órgão: GABINETE DA VICE PREFEITA/GAVIPRE
Tipo: PROJETO
Título: REALIZAÇÃO DE PROJETO INTEGRADO DE SERVIÇOS NOS BAIRROS
ODS(s) Vinculado(s): 3 - SAÚDE E BEM-ESTAR
10 - REDUÇÃO DAS DESIGUALDADES
11 - CIDADES E COMUNIDADES SUSTENTÁVEIS
17 - PARCERIAS E MEIOS DE IMPLEMENTAÇÃO
Programa: 162 - GOVERNANÇA TRANSPARENTE E PARTICIPATIVA
Produto: AÇÃO EXECUTADA
Objetivo: PROMOVER UM CONJUNTO DE INICIATIVAS VOLTADAS PARA A APROXIMAÇÃO DO DIÁLOGO ENTRE A ADMINISTRAÇÃO MUNICIPAL E OS CIDADÃOS NATALENSES, A PARTIR DA REALIZAÇÃO DE AÇÃO MULTISSETORIAL E INTEGRADA QUE AMPLIE O ACESSO DA POPULAÇÃO ÀS INFORMAÇÕES, AOS SERVIÇOS E AS ATIVIDADES DE ESPORTE, LAZER E ARTE, MITIGANDO A DEMANDA REPRIMIDA POR SERVIÇOS PÚBLICOS DIVERSOS E GARANTINDO



PREFEITURA MUNICIPAL DO NATAL
RUA ULISSES CALDAS, 81
NATAL - RN
08432324900 - CNPJ : 08.241.747/0001-43

www.natal.m.gov.br

RELATÓRIO DE PROJETOS/ATIVIDADES CADASTRADAS
Mostrar somente com vínculo com Orgão/Unidade

O ATENDIMENTO À POPULAÇÃO EM SITUAÇÃO DE VULNERABILIDADE E RISCO SOCIAL.

Abrangência: MUNICÍPIO
Origem: SOCIEDADE E PODER PÚBLICO

METAS	
DESCRIÇÃO	UNIDADE DE MEDIDA
*EXECUTAR 24 EDIÇÕES DE PROJETO INTEGRADO DE SERVIÇOS NOS BAIRROS	UNIDADE
*REALIZAR 108.000 ATENDIMENTOS	UNIDADE
FONTES DE RECURSO	
Municipal	150.000,00
TOTAL	150.000,00

DADOS DA ATIVIDADE/PROJETO	
Código:	2098
Órgão:	GABINETE DA VICE PREFEITA/GAVIPRE
Tipo:	ATIVIDADE
Título:	FORTALECIMENTO DA PARTICIPAÇÃO SOCIAL E COMUNITÁRIA NO MUNICÍPIO
ODS(s) Vinculado(s):	10 - REDUÇÃO DAS DESIGUALDADES 11 - CIDADES E COMUNIDADES SUSTENTÁVEIS 16 - PAZ, JUSTIÇA E INSTITUIÇÕES EFICAZES 17 - PARCERIAS E MEIOS DE IMPLEMENTAÇÃO
Programa:	162 - GOVERNANÇA TRANSPARENTE E PARTICIPATIVA
Produto:	PARTICIPAÇÃO SOCIAL E COMUNITÁRIA REALIZADA
Objetivo:	FORTALECER A PARTICIPAÇÃO SOCIAL E COMUNITÁRIA POR MEIO DA ARTICULAÇÃO ENTRE A GESTÃO MUNICIPAL, AS INSTITUIÇÕES SOCIAIS E COMUNITÁRIAS E OS CONSELHOS MUNICIPAIS, PROMOVEDO AÇÕES, EVENTOS E ESPAÇOS DE DIÁLOGO QUE INCENTIVEM A INTEGRAÇÃO, O CONTROLE SOCIAL E A EFETIVIDADE DAS POLÍTICAS PÚBLICAS.
Abrangência:	MUNICÍPIO
Origem:	SOCIEDADE E PODER PÚBLICO
METAS	
DESCRIÇÃO	UNIDADE DE MEDIDA
*ELABORAR 1 MAPEAMENTO DAS INSTITUIÇÕES SOCIAIS E COMUNITÁRIAS EXISTENTES EM NATAL	UNIDADE
*IMPLEMENTAR 1 PROJETO DE CAPACITAÇÃO SOBRE GESTÃO PÚBLICA	UNIDADE
*REALIZAR 4 FÓRUNS INTERCONSELHOS E/OU DE LIDERANÇAS COMUNITÁRIAS	UNIDADE
*REALIZAR E/OU APOIAR 8 AÇÕES INTEGRADAS E MULTISSETORIAIS QUE PROMOAM E FORTALEÇAM A PARTICIPAÇÃO SOCIAL E COMUNITÁRIA	UNIDADE
FONTES DE RECURSO	
Municipal	80.000,00
TOTAL	80.000,00



PREFEITURA MUNICIPAL DO NATAL
RUA ULISSES CALDAS, 81
NATAL - RN
08432324900 - CNPJ : 08.241.747/0001-43

www.natal.m.gov.br

RELATÓRIO DE PROJETOS/ATIVIDADES CADASTRADAS
Mostrar somente com vínculo com Órgão/Unidade

DADOS DA ATIVIDADE/PROJETO

Código: 2159
Órgão: GABINETE DA VICE PREFEITA/GAVIPRE
Tipo: ATIVIDADE
Título: ESTRUTURAÇÃO E MODERNIZAÇÃO DO GAVIPRE
ODS(s) Vinculado(s): 16 - PAZ, JUSTIÇA E INSTITUIÇÕES EFICAZES
Programa: 162 - GOVERNANÇA TRANSPARENTE E PARTICIPATIVA
Produto: ÓRGÃO ESTRUTURADO E MODERNIZADO
Objetivo: PROMOVER A ESTRUTURAÇÃO, O APARELHAMENTO E A MODERNIZAÇÃO DO GAVIPRE POR MEIO DA AQUISIÇÃO DE EQUIPAMENTOS TECNOLÓGICOS E MATERIAIS PERMANENTES, VISANDO A OTIMIZAÇÃO DE SUAS AÇÕES, A MELHORIA DAS CONDIÇÕES DE TRABALHO E DA PRESTAÇÃO DE SERVIÇOS, ALÉM DE PROPORCIONAR UM AMBIENTE AGRADÁVEL E DE QUALIDADE.
Abrangência: MUNICÍPIO
Origem: PODER PÚBLICO

METAS

DESCRIÇÃO	UNIDADE DE MEDIDA
*ESTRUTURAR E MODERNIZAR O ÓRGÃO, PROPICIANDO MELHORES CONDIÇÕES DE TRABALHO	UNIDADE

FONTES DE RECURSO

Municipal	60.000,00
TOTAL	60.000,00

DADOS DA ATIVIDADE/PROJETO

Código: 2275
Órgão: GABINETE DA VICE PREFEITA/GAVIPRE
Tipo: ATIVIDADE
Título: CAPACITAÇÃO DO SERVIDORES DO GAVIPRE
ODS(s) Vinculado(s): 16 - PAZ, JUSTIÇA E INSTITUIÇÕES EFICAZES
Programa: 162 - GOVERNANÇA TRANSPARENTE E PARTICIPATIVA
Produto: SERVIDOR CAPACITADO
Objetivo: CAPACITAR E QUALIFICAR OS SERVIDORES DO GAVIPRE, VISANDO A MELHORIA DOS SERVIÇOS PRESTADOS.
Abrangência: MUNICÍPIO
Origem: PODER PÚBLICO

METAS

DESCRIÇÃO	UNIDADE DE MEDIDA
*CAPACITAR 100% DOS SERVIDORES DO GAVIPRE	PERCENTUAL

FONTES DE RECURSO

Municipal	40.000,00
TOTAL	40.000,00

DADOS DA ATIVIDADE/PROJETO

Código: 1000
Órgão: PROCURADORIA GERAL DO MUNICÍPIO/PGM
Tipo: PROJETO
Título: CONSTRUÇÃO DA SEDE DA PROCURADORIA GERAL DO MUNICÍPIO



PREFEITURA MUNICIPAL DO NATAL
RUA ULISSES CALDAS, 81
NATAL - RN
08432324900 - CNPJ : 08.241.747/0001-43

www.natal.m.gov.br

RELATÓRIO DE PROJETOS/ATIVIDADES CADASTRADAS
Mostrar somente com vínculo com Órgão/Unidade

ODS(s) Vinculado(s): 9 - INDÚSTRIA, INOVAÇÃO E INFRAESTRUTURA
16 - PAZ, JUSTIÇA E INSTITUIÇÕES EFICAZES
Programa: 162 - GOVERNANÇA TRANSPARENTE E PARTICIPATIVA
Produto: SEDE CONSTRUÍDA
Objetivo: ASSEGURAR UMA INFRAESTRUTURA MODERNA ADEQUADA PARA O PLENO FUNCIONAMENTO DA PROCURADORIA-GERAL DO MUNICÍPIO DE NATAL, PROPORCIONANDO MELHORES CONDIÇÕES DE TRABALHO AOS SERVIDORES E APRIMORANDO O ATENDIMENTO AO PÚBLICO.
Abrangência: MUNICÍPIO
Origem: PODER PÚBLICO

METAS	
DESCRIÇÃO	UNIDADE DE MEDIDA
*CONSTRUIR UMA SEDE PRÓPRIA DA PROCURADORIA-GERAL DO MUNICÍPIO	UNIDADE

FONTES DE RECURSO	
Municipal	2.000.000,00
TOTAL	2.000.000,00

DADOS DA ATIVIDADE/PROJETO	
Código:	1064
Órgão:	PROCURADORIA GERAL DO MUNICÍPIO/PGM
Tipo:	PROJETO
Título:	MODERNIZAÇÃO DA INFRAESTRUTURA FÍSICA DA PGM
ODS(s) Vinculado(s):	8 - TRABALHO DECENTE E CRESCIMENTO ECONÔMICO
Programa:	162 - GOVERNANÇA TRANSPARENTE E PARTICIPATIVA
Produto:	MOBILIÁRIOS E EQUIPAMENTOS ADQUIRIDOS
Objetivo:	ASSEGURAR MELHORES CONDIÇÕES DE TRABALHO PARA OS SERVIDORES DA PROCURADORIA-GERAL DO MUNICÍPIO DE NATAL (PGM) POR MEIO DA MODERNIZAÇÃO E MANUTENÇÃO DO MOBILIÁRIO INSTITUCIONAL, VISANDO A OTIMIZAÇÃO DO AMBIENTE FÍSICO, O CUMPRIMENTO DE NORMAS ERGONÔMICAS E A MELHORIA DA EFICIÊNCIA E QUALIDADE DOS SERVIÇOS PRESTADOS.
Abrangência:	MUNICÍPIO
Origem:	PODER PÚBLICO

METAS	
DESCRIÇÃO	UNIDADE DE MEDIDA
*ADQUIRIR E MODERNIZAR 40% DO MOBILIÁRIO DA PGM	PERCENTUAL

FONTES DE RECURSO	
Municipal	250.000,00
TOTAL	250.000,00

DADOS DA ATIVIDADE/PROJETO	
Código:	1125
Órgão:	PROCURADORIA GERAL DO MUNICÍPIO/PGM
Tipo:	PROJETO
Título:	REESTRUTURAÇÃO E MODERNIZAÇÃO DA PROCURADORIA GERAL DO MUNICÍPIO
ODS(s) Vinculado(s):	9 - INDÚSTRIA, INOVAÇÃO E INFRAESTRUTURA
Programa:	162 - GOVERNANÇA TRANSPARENTE E PARTICIPATIVA



PREFEITURA MUNICIPAL DO NATAL
RUA ULISSES CALDAS, 81
NATAL - RN
08432324900 - CNPJ : 08.241.747/0001-43

www.natal.m.gov.br

RELATÓRIO DE PROJETOS/ATIVIDADES CADASTRADAS
Mostrar somente com vínculo com Órgão/Unidade

Produto: PARQUE TECNOLÓGICO IMPLANTADO
Objetivo: GARANTIR MELHORES CONDIÇÕES DE TRABALHO PARA SERVIDORES DA PROCURADORIA-GERAL DO MUNICÍPIO DE NATAL (PGM) POR MEIO DA MODERNIZAÇÃO DO PARQUE COMPUTACIONAL, IMPLANTAÇÃO DE SISTEMAS INFORMATIZADOS E USO DE INTELIGÊNCIA ARTIFICIAL PARA OTIMIZAÇÃO DE PROCESSOS.
Abrangência: MUNICÍPIO
Origem: PODER PÚBLICO

METAS		
DESCRIÇÃO		UNIDADE DE MEDIDA
*ADQUIRIR 1 SISTEMA DE INTELIGÊNCIA ARTIFICIAL		UNIDADE
FONTES DE RECURSO		
Municipal	1.700.000,00	
TOTAL	1.700.000,00	

DADOS DA ATIVIDADE/PROJETO

Código: 1192
Órgão: PROCURADORIA GERAL DO MUNICÍPIO/PGM
Tipo: PROJETO
Título: REALIZAÇÃO DE CONCURSO PÚBLICO
ODS(s) Vinculado(s): 8 - TRABALHO DECENTE E CRESCIMENTO ECONÔMICO
Programa: 162 - GOVERNANÇA TRANSPARENTE E PARTICIPATIVA
Produto: CONCURSO PÚBLICO REALIZADO
Objetivo: REALIZAR CONCURSO PÚBLICO PARA O PROVIMENTO DE CARGOS ESSENCIAIS NA ESTRUTURA DA PROCURADORIA-GERAL DO MUNICÍPIO DE NATAL, VISANDO FORTALECER A CAPACIDADE INSTITUCIONAL E APRIMORAR A PRESTAÇÃO DE SERVIÇOS JURÍDICOS.
Abrangência: MUNICÍPIO
Origem: PODER PÚBLICO

METAS		
DESCRIÇÃO		UNIDADE DE MEDIDA
*REALIZAR 1 CONCURSO PÚBLICO		UNIDADE
FONTES DE RECURSO		
Municipal	250.000,00	
TOTAL	250.000,00	

DADOS DA ATIVIDADE/PROJETO

Código: 2119
Órgão: PROCURADORIA GERAL DO MUNICÍPIO/PGM
Tipo: ATIVIDADE
Título: PROMOÇÃO DO APERFEIÇOAMENTO FUNCIONAL DO SERVIDOR DA PROCURADORIA GERAL DO MUNICÍPIO
ODS(s) Vinculado(s): 8 - TRABALHO DECENTE E CRESCIMENTO ECONÔMICO
Programa: 162 - GOVERNANÇA TRANSPARENTE E PARTICIPATIVA
Produto: QUALIFICAÇÃO E CAPAC. DE RECURSOS HUM.
Objetivo: PROMOVER A CAPACITAÇÃO CONTÍNUA DOS SERVIDORES DA PROCURADORIA-GERAL POR MEIO DE CURSOS, TREINAMENTOS E EVENTOS VOLTADOS À ATUALIZAÇÃO JURÍDICA, ADMINISTRATIVA E À MODERNIZAÇÃO DA GESTÃO, GARANTINDO MAIOR EFICIÊNCIA NA ATUAÇÃO INSTITUCIONAL.
Abrangência: MUNICÍPIO



PREFEITURA MUNICIPAL DO NATAL
RUA ULISSES CALDAS, 81
NATAL - RN
08432324900 - CNPJ : 08.241.747/0001-43

www.natal.m.gov.br

RELATÓRIO DE PROJETOS/ATIVIDADES CADASTRADAS
Mostrar somente com vínculo com Órgão/Unidade

Origem: PODER PÚBLICO

METAS	
DESCRIÇÃO	UNIDADE DE MEDIDA
*QUALIFICAR 50% DOS SERVIDORES DA PGM.	PERCENTUAL
FONTES DE RECURSO	
Municipal	300.000,00
TOTAL	300.000,00

DADOS DA ATIVIDADE/PROJETO	
Código:	1042
Órgão:	COMPANHIA DE SERVIÇOS URBANOS DE NATAL/URBANA
Tipo:	PROJETO
Título:	REFORMA E MELHORIAS NAS INSTALAÇÕES FÍSICAS DA URBANA
ODS(s) Vinculado(s):	8 - TRABALHO DECENTE E CRESCIMENTO ECONÔMICO 9 - INDÚSTRIA, INOVAÇÃO E INFRAESTRUTURA
Programa:	162 - GOVERNANÇA TRANSPARENTE E PARTICIPATIVA
Produto:	PRÉDIO RECUPERADO E REFORMADO
Objetivo:	PROPORCIONAR MELHORIAS NA ESTRUTURA FÍSICA E NAS CONDIÇÕES DE ACESSO AOS COLABORADORES E USUÁRIOS. RESSALTA-SE A NECESSIDADE TÉCNICA DE REFORMA E REVITALIZAÇÃO DO PRÉDIO E DAS INSTALAÇÕES DA COMPANHIA, BEM COMO GARANTIR A ACESSIBILIDADE E A PREVENÇÃO DE COMBATE A INCÊNDIO
Abrangência:	OESTE
Origem:	PODER PÚBLICO

METAS	
DESCRIÇÃO	UNIDADE DE MEDIDA
*CONSTRUIR 1 PRÉDIO DO ARQUIVO DA URBANA, INCLUSIVE COM MOBILIÁRIO	UNIDADE
*ELABORAR 1 CONJUNTO DE PROJETOS AS-BUILT DA SEDE DA URBANA, INCLUINDO PROJETO ARQUITETÔNICO, INSTALAÇÕES E ESTRUTURAL	UNIDADE
*ELABORAR 1 PROJETO DE PREVENÇÃO DE COMBATE A INCÊNDIO	UNIDADE
*EXECUTAR O PROJETO DE PREVENÇÃO E COMBATE A INCÊNDIO	UNIDADE
*INSTALAR 1 ELEVADOR DE ACESSIBILIDADE NO PRÉDIO PRINCIPAL DA URBANA	UNIDADE
*REFORMAR 100% DO PRÉDIO E AS INSTALAÇÕES DO IMÓVEL ONDE FUNCIONA A URBANA	PERCENTUAL
*RENOVAR EM 100% O MOBILIÁRIO DAS INSTALAÇÕES DA URBANA	PERCENTUAL
FONTES DE RECURSO	
Municipal	2.754.140,00
TOTAL	2.754.140,00

DADOS DA ATIVIDADE/PROJETO	
Código:	1127
Órgão:	SECRETARIA MUNICIPAL DO TRABALHO E ASSISTÊNCIA SOCIAL/SEMTAS



PREFEITURA MUNICIPAL DO NATAL
RUA ULISSES CALDAS, 81
NATAL - RN
08432324900 - CNPJ : 08.241.747/0001-43

www.natal.m.gov.br

RELATÓRIO DE PROJETOS/ATIVIDADES CADASTRADAS
Mostrar somente com vínculo com Órgão/Unidade

Tipo: PROJETO
Título: IMPLANTAÇÃO DA OUVIDORIA DA SEMTAS
ODS(s) Vinculado(s): 16 - PAZ, JUSTIÇA E INSTITUIÇÕES EFICAZES
Programa: 162 - GOVERNANÇA TRANSPARENTE E PARTICIPATIVA
Produto: OUVIDORIA IMPLANTADA
Objetivo: PROMOVER O ACESSO ÀS INFORMAÇÕES DA SECRETARIA SOBRE OS SERVIÇOS, PROGRAMAS E BENEFÍCIOS OFERTADOS À POPULAÇÃO, GARANTINDO A TRANSPARÊNCIA NA EXECUÇÃO DA POLÍTICA PÚBLICA POR MEIO DA IMPLANTAÇÃO DE UMA OUVIDORIA
Abrangência: MUNICÍPIO
Origem: PODER PÚBLICO

METAS	
DESCRIÇÃO	UNIDADE DE MEDIDA
*IMPLANTAR UMA OUVIDORIA DA SEMTAS	UNIDADE
FONTES DE RECURSO	
Municipal	370.000,00
TOTAL	370.000,00

DADOS DA ATIVIDADE/PROJETO	
Código: 2235	
Órgão: SECRETARIA MUNICIPAL DO TRABALHO E ASSISTÊNCIA SOCIAL/SEMTAS	
Tipo: ATIVIDADE	
Título: PLANEJAMENTO E ASSESSORAMENTO DAS POLÍTICAS DE ASSISTÊNCIA SOCIAL, SEGURANÇA ALIMENTAR E TRABALHO E RENDA	
ODS(s) Vinculado(s): 16 - PAZ, JUSTIÇA E INSTITUIÇÕES EFICAZES	
Programa: 162 - GOVERNANÇA TRANSPARENTE E PARTICIPATIVA	
Produto: ASSESSORIA EFETIVADA	
Objetivo: DESENVOLVER AÇÕES DE PLANEJAMENTO E ASSESSORAMENTO AOS SERVIÇOS, PROGRAMAS E PROJETOS EXECUTADOS PELA SEMTAS	
Abrangência: MUNICÍPIO	
Origem: PODER PÚBLICO	
METAS	
DESCRIÇÃO	UNIDADE DE MEDIDA
*ASSESSORAR 100% DOS SERVIÇOS, PROGRAMAS E PROJETOS	PERCENTUAL
*ELABORAR 4 RELATÓRIOS DE GESTÃO	UNIDADE
*REALIZAR 4 PLANEJAMENTOS	UNIDADE
*REALIZAR ESTUDOS, ANÁLISES E PARECERES DE 2.000 DOCUMENTOS E RELATÓRIOS	UNIDADE
FONTES DE RECURSO	
Municipal	10.000,00
TOTAL	10.000,00

DADOS DA ATIVIDADE/PROJETO	
Código: 2086	
Órgão: SECRETARIA MUNICIPAL DO TRABALHO E ASSISTÊNCIA SOCIAL/SEMTAS	



PREFEITURA MUNICIPAL DO NATAL
RUA ULISSES CALDAS, 81
NATAL - RN
08432324900 - CNPJ : 08.241.747/0001-43

www.natal.m.gov.br

RELATÓRIO DE PROJETOS/ATIVIDADES CADASTRADAS
Mostrar somente com vínculo com Órgão/Unidade

Tipo: ATIVIDADE
Título: GESTÃO ADMINISTRATIVA DO FUNDO MUNICIPAL DE ASSISTÊNCIA SOCIAL - FUMAS
ODS(s) Vinculado(s): 16 - PAZ, JUSTIÇA E INSTITUIÇÕES EFICAZES
Programa: 162 - GOVERNANÇA TRANSPARENTE E PARTICIPATIVA
Produto: FUNDO MUNICIPAL FORTALECIDO
Objetivo: OPERACIONALIZAR EM CARÁTER PERMANENTE A GESTÃO ORÇAMENTÁRIA E FINANCEIRA DO FUMAS, RELATIVAS AO CONJUNTO DE AÇÕES, SERVIÇOS, PROGRAMAS, PROJETOS E BENEFÍCIOS DE ASSISTÊNCIA SOCIAL, EM CONFORMIDADE COM O PLANEJAMENTO E O MONITORAMENTO CONTÍNUO DO CONSELHO MUNICIPAL DE ASSISTÊNCIA SOCIAL
Abrangência: MUNICÍPIO
Origem: PODER PÚBLICO

METAS	
DESCRIÇÃO	UNIDADE DE MEDIDA
*CONTEMPLAR 100% DOS TRABALHADORES DA SEMTAS NO ÂMBITO DO SUAS COM AÇÕES DE ESTÍMULO AO ENSINO E À PESQUISA	PERCENTUAL
*ESTABELECEER UMA POLÍTICA DE COMBATE AO ASSÉDIO MORAL NOS ESPAÇOS DE TRABALHO	UNIDADE
*ESTRUTURAR 1 NÚCLEO DE EDUCAÇÃO PERMANENTE E CONTINUADA PARA OS PROFISSIONAIS DO SUAS	UNIDADE
*IMPLEMENTAR O PLANO DE CARREIRA, CARGOS E SALÁRIOS (CARREIRA SUAS)	UNIDADE
*IMPLEMENTAR O PLANO MUNICIPAL DE EDUCAÇÃO PERMANENTE PARA OS TRABALHADORES DA SEMTAS	UNIDADE
*PRODUZIR 80 ESTUDOS, RELATÓRIOS, PUBLICAÇÕES EM APOIO À GESTÃO E AOS SERVIÇOS SOCIOASSISTENCIAIS NO ÂMBITO DA VIGILÂNCIA SOCIOASSISTENCIAL	UNIDADE
*PROMOVER 4 CAPACITAÇÕES AOS CONSELHEIROS	UNIDADE
*QUALIFICAR 100% DOS SERVIDORES DA SEMTAS	PERCENTUAL
FONTES DE RECURSO	
Municipal	400.000,00
TOTAL	400.000,00

DADOS DA ATIVIDADE/PROJETO	
Código:	2848
Órgão:	SECRETARIA MUNICIPAL DO TRABALHO E ASSISTÊNCIA SOCIAL/SEMTAS
Tipo:	ATIVIDADE
Título:	FORTALECIMENTO DO CONTROLE SOCIAL (CONSELHO DE ASSISTÊNCIA SOCIAL)
ODS(s) Vinculado(s):	1 - ERRADICAÇÃO DA POBREZA
Programa:	162 - GOVERNANÇA TRANSPARENTE E PARTICIPATIVA
Produto:	GESTÃO DO SUAS FORTALECIDO
Objetivo:	FORTALECER O CONSELHO MUNICIPAL DE ASSISTÊNCIA SOCIAL, DOTANDO-O DE CONDIÇÕES EFETIVAS PARA O EXERCÍCIO DE SUAS ATRIBUIÇÕES RELATIVAS À DELIBERAÇÃO E FISCALIZAÇÃO DO PROGRAMA BOLSA FAMÍLIA E DO CADASTRO ÚNICO EM ÂMBITO LOCAL, DE ACORDO COM AS PORTARIAS N°337/2011 E N°07/2012
Abrangência:	MUNICÍPIO
Origem:	PODER PÚBLICO
METAS	



PREFEITURA MUNICIPAL DO NATAL
RUA ULISSES CALDAS, 81
NATAL - RN
08432324900 - CNPJ : 08.241.747/0001-43

www.natal.m.gov.br

RELATÓRIO DE PROJETOS/ATIVIDADES CADASTRADAS
Mostrar somente com vínculo com Órgão/Unidade

DESCRIÇÃO	UNIDADE DE MEDIDA
*FORTALECER EM 100% O CONTROLE SOCIAL POR MEIO DO CMAS – CONSELHO MUNICIPAL DE ASSISTÊNCIA SOCIAL	PERCENTUAL
FONTES DE RECURSO	
Municipal	1.200.000,00
Federal	400.000,00
TOTAL	1.600.000,00

DADOS DA ATIVIDADE/PROJETO	
Código:	2144
Órgão:	SECRETARIA MUNICIPAL DE MOBILIDADE URBANA/STTU
Tipo:	ATIVIDADE
Título:	MODERNIZAÇÃO/AMPLIAÇÃO DA INFRAESTRUTURA ADMINISTRATIVA DA STTU
ODS(s) Vinculado(s):	8 - TRABALHO DECENTE E CRESCIMENTO ECONÔMICO 11 - CIDADES E COMUNIDADES SUSTENTÁVEIS
Programa:	162 - GOVERNANÇA TRANSPARENTE E PARTICIPATIVA
Produto:	ÓRGÃO REESTRUTURADO
Objetivo:	ASSEGURAR RECURSOS PARA REALIZAÇÃO DAS ATIVIDADES ADMINISTRATIVAS E OPERACIONAIS, ALÉM DA CONSERVAÇÃO E MANUTENÇÃO DAS INSTALAÇÕES DO ÓRGÃO, GARANTINDO O FUNCIONAMENTO DE FORMA EFICIENTE E QUALIDADE NO ATENDIMENTO AO PÚBLICO E CRIANDO SUBSÍDIO DE CONTROLE E MONITORAMENTO INTERNO.
Abrangência:	MUNICÍPIO
Origem:	PODER PÚBLICO

METAS	
DESCRIÇÃO	UNIDADE DE MEDIDA
*AMPLIAR UMA INFRAESTRUTURA PARA MELHORIA DAS INSTALAÇÕES ADMINISTRATIVAS DO ÓRGÃO	UNIDADE
*ELABORAR 1 PROJETO DE MELHORIA DA INFRAESTRUTURA DO ÓRGÃO	UNIDADE
*MANTER E MODERNIZAR 100% DA INFRAESTRUTURA TECNOLÓGICA DA STTU	PERCENTUAL
*OFERTAR 4 CURSOS DE CAPACITAÇÃO AOS SERVIDORES DA STTU	UNIDADE
FONTES DE RECURSO	
Municipal	7.400.000,00
TOTAL	7.400.000,00

DADOS DA ATIVIDADE/PROJETO	
Código:	2212
Órgão:	SECRETARIA MUNICIPAL DE MOBILIDADE URBANA/STTU
Tipo:	ATIVIDADE
Título:	FORTALECIMENTO DAS ATIVIDADES DA RÁDIO NATAL
ODS(s) Vinculado(s):	11 - CIDADES E COMUNIDADES SUSTENTÁVEIS 16 - PAZ, JUSTIÇA E INSTITUIÇÕES EFICAZES
Programa:	162 - GOVERNANÇA TRANSPARENTE E PARTICIPATIVA
Produto:	RÁDIO FORTALECIDA



PREFEITURA MUNICIPAL DO NATAL
RUA ULISSES CALDAS, 81
NATAL - RN
08432324900 - CNPJ : 08.241.747/0001-43

www.natal.m.gov.br

RELATÓRIO DE PROJETOS/ATIVIDADES CADASTRADAS
Mostrar somente com vínculo com Órgão/Unidade

Objetivo: FORTALECER AS ATIVIDADES DA RÁDIO NATAL NO QUE CONCERNE A PARTICIPAÇÃO DA STTU, DANDO CONTINUIDADE A OPERACIONALIZAÇÃO, E LEVANDO INFORMAÇÕES SOBRE O TRÂNSITO E O TRANSPORTE URBANO PARA À PROMOÇÃO DA EDUCAÇÃO PARA O TRÂNSITO.
Abrangência: MUNICÍPIO
Origem: PODER PÚBLICO

METAS		
DESCRIÇÃO		UNIDADE DE MEDIDA
*ADQUIRIR 100% DOS EQUIPAMENTOS NECESSÁRIOS PARA A IMPLEMENTAÇÃO DA RÁDIO NATAL		PERCENTUAL
*CRIAR, EXECUTAR E/OU APOIAR 10 PROGRAMAS AUDIOVISUAIS DA RÁDIO NATAL		UNIDADE
*DIVULGAR 100% DOS VEÍCULOS QUE COMPÕEM A RÁDIO NATAL		PERCENTUAL
*VIABILIZAR 100% DAS INSTALAÇÕES E DOS ESPAÇOS FÍSICOS NECESSÁRIOS PARA O FUNCIONAMENTO DA RÁDIO NATAL		PERCENTUAL
FONTES DE RECURSO		
Municipal	3.000.000,00	
TOTAL	3.000.000,00	

DADOS DA ATIVIDADE/PROJETO		
Código:	1015	
Órgão:	SECRETARIA MUNICIPAL DE ADMINISTRAÇÃO/SEMAD	
Tipo:	PROJETO	
Título:	PROMOÇÃO DE VIGILÂNCIA INTELIGENTE	
ODS(s) Vinculado(s):	16 - PAZ, JUSTIÇA E INSTITUIÇÕES EFICAZES	
Programa:	162 - GOVERNANÇA TRANSPARENTE E PARTICIPATIVA	
Produto:	ADMINISTRAÇÃO MODERNIZADA	
Objetivo:	IMPLEMENTAR U, CIRCUITO DE MONITORAMENTO, FORTALECENDO A SEGURANÇA PATRIMONIAL ATRAVÉS DA DISSUAÇÃO DE ATIVIDADES SUSPEITAS E DO REGISTRO DE EVIDÊNCIAS EM CASO DE OCORRÊNCIAS, PERMITINDO O ACESSO REMOTO ÀS IMAGENS PARA MONITORAMENTO EM TEMPO REAL E ANÁLISE POSTERIOR.	
Abrangência:	MUNICÍPIO	
Origem:	PODER PÚBLICO	
METAS		
DESCRIÇÃO		UNIDADE DE MEDIDA
*IMPLANTAR 1 CIRCUITO DE MONITORAMENTO DE SEGURANÇA		UNIDADE
FONTES DE RECURSO		
Municipal	100.000,00	
TOTAL	100.000,00	

DADOS DA ATIVIDADE/PROJETO		
Código:	1016	
Órgão:	SECRETARIA MUNICIPAL DE ADMINISTRAÇÃO/SEMAD	
Tipo:	PROJETO	
Título:	IMPLANTAÇÃO DE TRANSPORTE INSTITUCIONAL POR APLICATIVO	
ODS(s) Vinculado(s):	16 - PAZ, JUSTIÇA E INSTITUIÇÕES EFICAZES	
Programa:	162 - GOVERNANÇA TRANSPARENTE E PARTICIPATIVA	



PREFEITURA MUNICIPAL DO NATAL
RUA ULISSES CALDAS, 81
NATAL - RN
08432324900 - CNPJ : 08.241.747/0001-43

www.natal.m.gov.br

RELATÓRIO DE PROJETOS/ATIVIDADES CADASTRADAS
Mostrar somente com vínculo com Órgão/Unidade

Produto: PROGRAMA IMPLANTADO
Objetivo: IMPLANTAR UM SERVIÇO DE MONITORAMENTO ABRANGENTE PARA O TRANSPORTE INSTITUCIONAL, QUE PERMITA O ACOMPANHAMENTO EM TEMPO REAL DA LOCALIZAÇÃO DOS VEÍCULOS E DOS USUÁRIOS, GARANTINDO MAIOR SEGURANÇA E CONTROLE DURANTE OS DESLOCAMENTOS.
Abrangência: MUNICÍPIO
Origem: PODER PÚBLICO

METAS	
DESCRIÇÃO	UNIDADE DE MEDIDA
*IMPLANTAR 1 SERVIÇO DE MONITORAMENTO PARA O TRANSPORTE INSTITUCIONAL POR APLICATIVO	UNIDADE
FONTES DE RECURSO	
Municipal	200.000,00
TOTAL	200.000,00

DADOS DA ATIVIDADE/PROJETO	
Código:	1034
Órgão:	SECRETARIA MUNICIPAL DE ADMINISTRAÇÃO/SEMAD
Tipo:	PROJETO
Título:	FORTALECIMENTO DA INFRAESTRUTURA DE INFORMATICA DA SEMAD
ODS(s) Vinculado(s):	16 - PAZ, JUSTIÇA E INSTITUIÇÕES EFICAZES
Programa:	162 - GOVERNANÇA TRANSPARENTE E PARTICIPATIVA
Produto:	INFRAESTRUTURA FORTALECIDA
Objetivo:	ADQUIRIR E IMPLEMENTAR INTEGRALMENTE OS RECURSOS TECNOLÓGICOS ESSENCIAIS PARA OTIMIZAR AS OPERAÇÕES DA SEMAD, ABRANGENDO DESDE EQUIPAMENTOS DE INFORMÁTICA, SOFTWARES, ATÉ SOLUÇÕES DE CONECTIVIDADE E SEGURANÇA DE DADOS. O OBJETIVO É DOTAR A SECRETARIA COM AS FERRAMENTAS NECESSÁRIAS PARA AUMENTAR A EFICIÊNCIA DOS PROCESSOS ADMINISTRATIVOS, FORTALECER E APRIMORAR A COMUNICAÇÃO E O ACESSO À INFORMAÇÃO, GARANTINDO ASSIM O PLENO FUNCIONAMENTO E A CAPACIDADE DE ATUAÇÃO DA SEMAD.
Abrangência:	MUNICÍPIO
Origem:	PODER PÚBLICO

METAS	
DESCRIÇÃO	UNIDADE DE MEDIDA
*ADQUIRIR 100% DOS RECURSOS TECNOLÓGICOS NECESSÁRIOS AO BOM FUNCIONAMENTO DA SEMAD	PERCENTUAL
*ADQUIRIR 150 LICENÇAS DE SOFTWARES ADMINISTRATIVOS E AFINS	UNIDADE
FONTES DE RECURSO	
Municipal	300.000,00
TOTAL	300.000,00

DADOS DA ATIVIDADE/PROJETO	
Código:	1171
Órgão:	SECRETARIA MUNICIPAL DE ADMINISTRAÇÃO/SEMAD
Tipo:	PROJETO
Título:	REALIZAÇÃO DE CONCURSOS PÚBLICOS
ODS(s) Vinculado(s):	4 - EDUCAÇÃO DE QUALIDADE



PREFEITURA MUNICIPAL DO NATAL
RUA ULISSES CALDAS, 81
NATAL - RN
08432324900 - CNPJ : 08.241.747/0001-43

www.natal.m.gov.br

RELATÓRIO DE PROJETOS/ATIVIDADES CADASTRADAS
Mostrar somente com vínculo com Órgão/Unidade

Programa: 8 - TRABALHO DECENTE E CRESCIMENTO ECONÔMICO
16 - PAZ, JUSTIÇA E INSTITUIÇÕES EFICAZES
Produto: 162 - GOVERNANÇA TRANSPARENTE E PARTICIPATIVA
CONCURSO PÚBLICO REALIZADO
Objetivo: REALIZAR CONCURSO PÚBLICO DE AVALIAÇÃO DE CANDIDATOS CONCORRENTES A CARGOS DE PROVIMENTO EFETIVO, DESTINADOS A SUPRIR AS NECESSIDADES OPERACIONAIS EXISTENTES NAS DIVERSAS ÁREAS DE ATUAÇÃO DA ADMINISTRAÇÃO PÚBLICA MUNICIPAL, OBEDECIDAS AS DISPOSIÇÕES DA LEI DE RESPONSABILIDADE FISCAL.
Abrangência: MUNICÍPIO
Origem: PODER PÚBLICO

METAS	
DESCRIÇÃO	UNIDADE DE MEDIDA
*REALIZAR 7 CONCURSOS PÚBLICOS	UNIDADE
FONTES DE RECURSO	
Municipal	2.000.000,00
TOTAL	2.000.000,00

DADOS DA ATIVIDADE/PROJETO

Código: 2112
Órgão: SECRETARIA MUNICIPAL DE ADMINISTRAÇÃO/SEMAD
Tipo: ATIVIDADE
Título: MODERNIZAR PORTAL DE TRANSPARÊNCIA E ACERVO DO ARQUIVO MUNICIPAL
ODS(s) Vinculado(s): 16 - PAZ, JUSTIÇA E INSTITUIÇÕES EFICAZES
Programa: 162 - GOVERNANÇA TRANSPARENTE E PARTICIPATIVA
Produto: ADMINISTRAÇÃO MODERNIZADA
Objetivo: IMPLEMENTAR UM PROCESSO CONTÍNUO DE ATUALIZAÇÃO DO PORTAL DE TRANSPARÊNCIA DA PREFEITURA E DE TODAS AS SUAS SECRETARIAS, GARANTINDO QUE INFORMAÇÕES RELEVANTES E ATUALIZADAS SOBRE A GESTÃO PÚBLICA, SENDO PUBLICADAS MENSALMENTE ATÉ O ÚLTIMO DIA DO MÊS SUBSEQUENTE AO FATO GERADOR, PROMOVENDO A ACCOUNTABILITY E O ACESSO FACILITADO À INFORMAÇÃO PARA OS CIDADÃOS. CONCOMITANTEMENTE, REALIZAR A DIGITALIZAÇÃO COMPLETA DE 100% DO ACERVO DO ARQUIVO MUNICIPAL, COM O OBJETIVO DE PRESERVAR A MEMÓRIA INSTITUCIONAL, OTIMIZAR A GESTÃO DOCUMENTAL, FACILITAR A PESQUISA E O ACESSO À INFORMAÇÃO PARA SERVIDORES E A SOCIEDADE EM GERAL.
Abrangência: MUNICÍPIO
Origem: PODER PÚBLICO

METAS	
DESCRIÇÃO	UNIDADE DE MEDIDA
*ATUALIZAR O PORTAL DE TRANSPARÊNCIA DA PREFEITURA E SUAS SECRETARIAS MENSALMENTE, ATÉ O ÚLTIMO DIA DO MÊS SUBSEQUENTE AO FATO GERADOR	UNIDADE
*DIGITALIZAR 100% DO ACERVO DO ARQUIVO MUNICIPAL	PERCENTUAL
FONTES DE RECURSO	
Municipal	600.000,00
TOTAL	600.000,00



PREFEITURA MUNICIPAL DO NATAL
RUA ULISSES CALDAS, 81
NATAL - RN
08432324900 - CNPJ : 08.241.747/0001-43

www.natal.m.gov.br

RELATÓRIO DE PROJETOS/ATIVIDADES CADASTRADAS
Mostrar somente com vínculo com Órgão/Unidade

DADOS DA ATIVIDADE/PROJETO

Código: 2560
Órgão: SECRETARIA MUNICIPAL DE ADMINISTRAÇÃO/SEMAD
Tipo: ATIVIDADE
Título: IMPLEMENTAÇÃO DA POLÍTICA DE GESTÃO DE PESSOAS, QUALIFICAÇÃO E CAPACITAÇÃO DE SERVIDORES
ODS(s) Vinculado(s): 4 - EDUCAÇÃO DE QUALIDADE
Programa: 162 - GOVERNANÇA TRANSPARENTE E PARTICIPATIVA
Produto: POLÍTICA IMPLEMENTADA
Objetivo: IMPLEMENTAR UMA POLÍTICA DE GESTÃO DE PESSOAS, DESENVOLVENDO DE FORMA PERMANENTE UM PROGRAMA DE QUALIFICAÇÃO, CAPACITAÇÃO E APERFEIÇOAMENTO TECNOLÓGICO E ATUALIZADO DOS SERVIDORES MUNICIPAIS, BEM COMO MELHORANDO A GESTÃO DE RECURSOS HUMANOS EM GERAL, ELEVANDO O NÍVEL DE EFICIÊNCIA DA PRESTAÇÃO DO SERVIÇO PÚBLICO
Abrangência: MUNICÍPIO
Origem: PODER PÚBLICO

METAS

DESCRIÇÃO	UNIDADE DE MEDIDA
*CAPACITAR 12.000 SERVIDORES MUNICIPAIS	PERCENTUAL
*INSTITUIR 1 PROGRAMA DE ASSISTÊNCIA A SAÚDE MENTAL PARA OS SERVIDORES DO MUNICÍPIO DE NATAL	UNIDADE
*MANTER 1 BANCO DE DADOS ATUALIZADOS SOBRE OS SERVIDORES MUNICIPAIS	UNIDADE

FONTES DE RECURSO

Municipal	600.000,00
TOTAL	600.000,00

DADOS DA ATIVIDADE/PROJETO

Código: 1009
Órgão: INSTITUTO DE PREVIDÊNCIA SOCIAL DOS SERVIDORES DO MUNICÍPIO DO NATAL/NATALPREV
Tipo: PROJETO
Título: REFORMA E MANUTENÇÃO DA SEDE DO NATALPREV
ODS(s) Vinculado(s): 16 - PAZ, JUSTIÇA E INSTITUIÇÕES EFICAZES
Programa: 162 - GOVERNANÇA TRANSPARENTE E PARTICIPATIVA
Produto: PRÉDIO REFORMADO E MANTIDO
Objetivo: APRIMORAR A INFRAESTRUTURA FÍSICA DA SEDE DO NATALPREV, POR MEIO DE REFORMAS E MANUTENÇÕES ESTRUTURAIS, GARANTINDO MELHORES CONDIÇÕES DE TRABALHO AOS SERVIDORES E UM AMBIENTE MAIS ADEQUADO PARA O ATENDIMENTO AO PÚBLICO.
Abrangência: MUNICÍPIO
Origem: PODER PÚBLICO

METAS

DESCRIÇÃO	UNIDADE DE MEDIDA
*REALIZAR 100% DAS REFORMAS NECESSÁRIAS DO PRÉDIO DO NATALPREV.	PERCENTUAL

FONTES DE RECURSO

Diretamente arrecadado	3.000.000,00
TOTAL	3.000.000,00



PREFEITURA MUNICIPAL DO NATAL
RUA ULISSES CALDAS, 81
NATAL - RN
08432324900 - CNPJ : 08.241.747/0001-43

www.natal.m.gov.br

RELATÓRIO DE PROJETOS/ATIVIDADES CADASTRADAS
Mostrar somente com vínculo com Órgão/Unidade

DADOS DA ATIVIDADE/PROJETO

Código: 1013
Órgão: INSTITUTO DE PREVIDÊNCIA SOCIAL DOS SERVIDORES DO MUNICÍPIO DO NATAL/NATALPREV
Tipo: PROJETO
Título: GESTÃO E SUSTENTABILIDADE FINANCEIRA DO NATALPREV
ODS(s) Vinculado(s): 16 - PAZ, JUSTIÇA E INSTITUIÇÕES EFICAZES
Programa: 162 - GOVERNANÇA TRANSPARENTE E PARTICIPATIVA
Produto: GESTÃO FINANCEIRA E ATUARIAL EQUILIBRADA
Objetivo: GARANTIR O EQUILÍBRIO FINANCEIRO E ATUARIAL DA PREVIDÊNCIA MUNICIPAL, ASSEGURANDO O PAGAMENTO DOS BENEFÍCIOS DE FORMA SUSTENTÁVEL, COM SEGURANÇA PREVIDENCIÁRIA, SEM POR EM RISCO A MANUTENÇÃO DA CAPITALIZAÇÃO DO REGIME PRÓPRIO DE PREVIDÊNCIA SOCIAL, MEDIANTE A IMPLEMENTAÇÃO DE UM TRABALHO CONTÍNUO E EFICAZ DE GESTÃO DOS INVESTIMENTOS DOS RECURSOS PREVIDENCIÁRIOS.
Abrangência: MUNICÍPIO
Origem: SOCIEDADE

METAS

DESCRIÇÃO	UNIDADE DE MEDIDA
*MANTER 100% DO EQUILÍBRIO ATUARIAL EM TRAJETÓRIA DE REDUÇÃO SUSTENTÁVEL	PERCENTUAL
*REALIZAR 4 ESTUDOS ATUARIAIS PARA ACOMPANHAMENTO E AJUSTES NA GESTÃO PREVIDENCIÁRIA.	UNIDADE

FONTES DE RECURSO

Diretamente arrecadado 1.500.000,00
TOTAL 1.500.000,00

DADOS DA ATIVIDADE/PROJETO

Código: 2012
Órgão: INSTITUTO DE PREVIDÊNCIA SOCIAL DOS SERVIDORES DO MUNICÍPIO DO NATAL/NATALPREV
Tipo: ATIVIDADE
Título: REESTRUTURAÇÃO DO REGIME PRÓPRIO DE PREVIDÊNCIA SOCIAL DE NATAL
ODS(s) Vinculado(s): 16 - PAZ, JUSTIÇA E INSTITUIÇÕES EFICAZES
Programa: 162 - GOVERNANÇA TRANSPARENTE E PARTICIPATIVA
Produto: REGIME REESTRUTURADO
Objetivo: REESTRUTURAR O REGIME DE PREVIDÊNCIA DOS SERVIDORES, GARANTINDO AUTONOMIA NA CONCESSÃO, IMPLANTAÇÃO E MANUTENÇÃO DOS BENEFÍCIOS PREVIDENCIÁRIOS, PROMOVENDO A DESBUROCRATIZAÇÃO DOS PROCESSOS E DOS SEUS RESPECTIVOS TRÂMITES.
Abrangência: MUNICÍPIO
Origem: PODER PÚBLICO

METAS

DESCRIÇÃO	UNIDADE DE MEDIDA
*ATENDER 100% DOS SEGURADOS DO MUNICÍPIO	PERCENTUAL
*REALIZAR 1 ESTUDO PARA REVISÃO DA SEGREGAÇÃO DE MASSAS	UNIDADE

FONTES DE RECURSO

Diretamente arrecadado 1.500.000,00
TOTAL 1.500.000,00



PREFEITURA MUNICIPAL DO NATAL
RUA ULISSES CALDAS, 81
NATAL - RN
08432324900 - CNPJ : 08.241.747/0001-43

www.natal.m.gov.br

RELATÓRIO DE PROJETOS/ATIVIDADES CADASTRADAS
Mostrar somente com vínculo com Órgão/Unidade

DADOS DA ATIVIDADE/PROJETO

Código: 2013
Órgão: INSTITUTO DE PREVIDÊNCIA SOCIAL DOS SERVIDORES DO MUNICÍPIO DO NATAL/NATALPREV
Tipo: ATIVIDADE
Título: QUALIFICAÇÃO E CAPACITAÇÃO DOS SERVIDORES DO NATALPREV
ODS(s) Vinculado(s): 16 - PAZ, JUSTIÇA E INSTITUIÇÕES EFICAZES
Programa: 162 - GOVERNANÇA TRANSPARENTE E PARTICIPATIVA
Produto: SERVIDOR QUALIFICADO E CAPACITADO
Objetivo: GARANTIR A CAPACITAÇÃO CONTÍNUA DOS SERVIDORES E COLABORADORES DO NATALPREV, PROMOVENDO O APERFEIÇOAMENTO PROFISSIONAL, A ELEVAÇÃO DA EFICIÊNCIA E EFICÁCIA NO ATENDIMENTO, E A MELHORIA DOS SERVIÇOS PRESTADOS AOS USUÁRIOS.
Abrangência: MUNICÍPIO
Origem: PODER PÚBLICO

METAS

DESCRIÇÃO	UNIDADE DE MEDIDA
*CAPACITAR 100% DO QUADRO DE SERVIDORES E TERCEIRIZADOS DO NATALPREV	PERCENTUAL
*REDUZIR EM 30% O TEMPO MÉDIO DE ATENDIMENTO DOS SERVIDORES NO NATALPREV	PERCENTUAL

FONTES DE RECURSO

Diretamente arrecadado 2.000.000,00
TOTAL 2.000.000,00

DADOS DA ATIVIDADE/PROJETO

Código: 2016
Órgão: INSTITUTO DE PREVIDÊNCIA SOCIAL DOS SERVIDORES DO MUNICÍPIO DO NATAL/NATALPREV
Tipo: ATIVIDADE
Título: EDUCAÇÃO PREVIDENCIÁRIA E TRANSPARÊNCIA
ODS(s) Vinculado(s): 16 - PAZ, JUSTIÇA E INSTITUIÇÕES EFICAZES
Programa: 162 - GOVERNANÇA TRANSPARENTE E PARTICIPATIVA
Produto: EDUCAÇÃO PREVIDENCIÁRIA
Objetivo: PROMOVER A CONSCIENTIZAÇÃO DOS SEGURADOS SOBRE SEUS DIREITOS E DEVERES PREVIDENCIÁRIOS, ALÉM DE GARANTIR TRANSPARÊNCIA NA GESTÃO.
Abrangência: MUNICÍPIO
Origem: PODER PÚBLICO

METAS

DESCRIÇÃO	UNIDADE DE MEDIDA
*PROMOVER 100% DA CONSCIENTIZAÇÃO DOS SEGURADOS SOBRE OS SEUS DIREITOS E DEVERES PREVIDENCIÁRIOS	PERCENTUAL

FONTES DE RECURSO

Diretamente arrecadado 1.500.000,00
TOTAL 1.500.000,00

DADOS DA ATIVIDADE/PROJETO

Código: 1023



PREFEITURA MUNICIPAL DO NATAL
RUA ULISSES CALDAS, 81
NATAL - RN
08432324900 - CNPJ : 08.241.747/0001-43

www.natal.m.gov.br

RELATÓRIO DE PROJETOS/ATIVIDADES CADASTRADAS
Mostrar somente com vínculo com Órgão/Unidade

Órgão: SECRETARIA MUNICIPAL DE PLANEJAMENTO/SEMPA
Tipo: PROJETO
Título: EXECUÇÃO DE PROJETO INTEGRADO DO PODER PÚBLICO E SOCIEDADE
ODS(s) Vinculado(s): 3 - SAÚDE E BEM-ESTAR
10 - REDUÇÃO DAS DESIGUALDADES
11 - CIDADES E COMUNIDADES SUSTENTÁVEIS
17 - PARCERIAS E MEIOS DE IMPLEMENTAÇÃO
Programa: 162 - GOVERNANÇA TRANSPARENTE E PARTICIPATIVA
Produto: PROJETO EXECUTADO
Objetivo: PROMOVER UM CONJUNTO DE INICIATIVAS VOLTADAS PARA A APROXIMAÇÃO DO DIÁLOGO ENTRE A ADMINISTRAÇÃO MUNICIPAL E OS CIDADÃOS NATALENSES, A PARTIR DA REALIZAÇÃO DE AÇÃO MULTISSETORIAL E INTEGRADA QUE AMPLIE O ACESSO DA POPULAÇÃO ÀS INFORMAÇÕES, AOS SERVIÇOS E AS ATIVIDADES DE DIVERSAS ÁREAS, MITIGANDO A DEMANDA REPRIMIDA POR SERVIÇOS PÚBLICOS DIVERSOS E GARANTINDO O ATENDIMENTO À POPULAÇÃO EM SITUAÇÃO DE VULNERABILIDADE E RISCO SOCIAL.
Abrangência: MUNICÍPIO
Origem: PODER PÚBLICO

METAS	
DESCRIÇÃO	UNIDADE DE MEDIDA
*AUMENTAR EM 20% O NÚMERO DE PARCERIAS FORMALIZADAS COM INSTITUIÇÕES, EMPRESAS, ÓRGÃOS E AFINS	PERCENTUAL
*REALIZAR 115.000 ATENDIMENTOS	UNIDADE
*REALIZAR 32 EDIÇÕES DO PROJETO NAS QUATRO REGIÕES ADMINISTRATIVAS DA CIDADE	UNIDADE
FONTES DE RECURSO	
Municipal	500.000,00
Parcerias	100.000,00
TOTAL	600.000,00

DADOS DA ATIVIDADE/PROJETO	
Código:	1027
Órgão:	SECRETARIA MUNICIPAL DE PLANEJAMENTO/SEMPA
Tipo:	PROJETO
Título:	GERENCIAMENTO DE OPERAÇÕES DE CRÉDITO
ODS(s) Vinculado(s):	16 - PAZ, JUSTIÇA E INSTITUIÇÕES EFICAZES 17 - PARCERIAS E MEIOS DE IMPLEMENTAÇÃO
Programa:	162 - GOVERNANÇA TRANSPARENTE E PARTICIPATIVA
Produto:	OPERAÇÕES DE CRÉDITO GERENCIADAS
Objetivo:	REALIZAR O PLANEJAMENTO E A GESTÃO DA CONTRATAÇÃO DE OPERAÇÕES DE CRÉDITO CAPTADAS PELO MUNICÍPIO DO NATAL PARA INVESTIMENTOS EM DIVERSAS ÁREAS DA GESTÃO, PREZANDO PELO BOM USO DOS RECURSOS E PELA MELHORIA DA QUALIDADE DE VIDA DA POPULAÇÃO
Abrangência:	MUNICÍPIO
Origem:	PODER PÚBLICO

METAS	
DESCRIÇÃO	UNIDADE DE MEDIDA
*GERENCIAR 100% DAS CONTRATAÇÕES DE OPERAÇÕES DE CRÉDITO	PERCENTUAL



PREFEITURA MUNICIPAL DO NATAL
RUA ULISSES CALDAS, 81
NATAL - RN
08432324900 - CNPJ : 08.241.747/0001-43

www.natal.m.gov.br

RELATÓRIO DE PROJETOS/ATIVIDADES CADASTRADAS
Mostrar somente com vínculo com Órgão/Unidade

FONTES DE RECURSO

Municipal	3.000.000,00
TOTAL	3.000.000,00

DADOS DA ATIVIDADE/PROJETO

Código: 1031
Órgão: SECRETARIA MUNICIPAL DE PLANEJAMENTO/SEMPA
Tipo: PROJETO
Título: FORTALECIMENTO DO PROGRAMA QUALIFICA GESTÃO
ODS(s) Vinculado(s): 16 - PAZ, JUSTIÇA E INSTITUIÇÕES EFICAZES
17 - PARCERIAS E MEIOS DE IMPLEMENTAÇÃO
Programa: 162 - GOVERNANÇA TRANSPARENTE E PARTICIPATIVA
Produto: CURSOS REALIZADOS
Objetivo: EXECUTAR AÇÕES QUE VISEM A CAPACITAÇÃO DOS SERVIDORES DA SEMPLA E DEMAIS SECRETARIAS E ÓRGÃOS MUNICIPAIS, NO INTUITO DE MELHORAR A QUALIDADE NO PROCESSO DA ROTINA LABORAL E NA PRESTAÇÃO DE SERVIÇOS À POPULAÇÃO, A PARTIR DA CONSTRUÇÃO DE CONHECIMENTOS E OBTENÇÃO DAS TÉCNICAS NECESSÁRIAS AO ATENDIMENTO DAS MAIS DIVERSAS DEMANDAS DO SETOR PÚBLICO, ESPECIALMENTE DAQUELAS DE CUNHO DE PLANEJAMENTO GOVERNAMENTAL, GESTÃO DE POLÍTICAS PÚBLICAS, GERENCIAMENTO DE PROJETOS E CIÊNCIA, TECNOLOGIA E INOVAÇÃO.
Abrangência: MUNICÍPIO
Origem: PODER PÚBLICO

METAS

DESCRIÇÃO	UNIDADE DE MEDIDA
*CAPACITAR 400 SERVIDORES PÚBLICOS	UNIDADE
*PROMOVER 2 PARCERIAS COM INSTITUIÇÕES DE ENSINO TÉCNICO E SUPERIOR PARA FOMENTO DAS CAPACITAÇÕES DOS SERVIDORES MUNICIPAIS	UNIDADE
*REALIZAR 12 CURSOS, COM NO MÍNIMO DE 20 HORAS CADA, EM PARCERIA COM A ESCOLA MUNICIPAL DE GESTÃO PÚBLICA DA PREFEITURA MUNICIPAL DO NATAL (EMGESP)	UNIDADE
*REALIZAR 2 DIAGNÓSTICOS SITUACIONAIS DO PERFIL LABORAL DOS SERVIDORES MUNICIPAIS	UNIDADE
*REALIZAR 40 OFICINAS, COM O MÍNIMO DE 3 HORAS CADA, DAS ÁREAS DE INTERESSE DA ADMINISTRAÇÃO	UNIDADE

FONTES DE RECURSO

Municipal	150.000,00
Parcerias	50.000,00
TOTAL	200.000,00

DADOS DA ATIVIDADE/PROJETO

Código: 1062
Órgão: SECRETARIA MUNICIPAL DE PLANEJAMENTO/SEMPA
Tipo: PROJETO
Título: FORTALECIMENTO DO SISTEMA DE PLANEJAMENTO E GESTÃO
ODS(s) Vinculado(s): 16 - PAZ, JUSTIÇA E INSTITUIÇÕES EFICAZES
Programa: 162 - GOVERNANÇA TRANSPARENTE E PARTICIPATIVA



PREFEITURA MUNICIPAL DO NATAL
RUA ULISSES CALDAS, 81
NATAL - RN
08432324900 - CNPJ : 08.241.747/0001-43

www.natal.m.gov.br

RELATÓRIO DE PROJETOS/ATIVIDADES CADASTRADAS
Mostrar somente com vínculo com Órgão/Unidade

Produto: SISTEMA DE PLANEJAMENTO E GESTÃO FORTALECIDO
Objetivo: FORTALECER O SISTEMA MUNICIPAL DE PLANEJAMENTO E GESTÃO, POSSIBILITANDO O PLANEJAMENTO, MONITORAMENTO E A AVALIAÇÃO DAS POLÍTICAS PÚBLICAS E SUBSIDIANDO A TOMADA DE DECISÃO ESTRATÉGICA E UMA VISÃO DE FUTURO PARA A CIDADE.
Abrangência: MUNICÍPIO
Origem: PODER PÚBLICO

METAS	
DESCRIÇÃO	UNIDADE DE MEDIDA
*ACOMPANHAR, MONITORAR E AVALIAR 100% DAS METAS PRIORITÁRIAS DE GESTÃO	PERCENTUAL
*APERFEIÇOAR E MANTER ATUALIZADO O SISTEMA DE INFORMAÇÕES GERENCIAIS E DE PLANEJAMENTO	UNIDADE
*CRIAR 1 GRUPO DE TRABALHO COMPOSTO POR SERVIDORES MUNICIPAIS E SOCIEDADE CIVIL COM VISTAS À IMPLEMENTAÇÃO DOS OBJETIVOS DE DESENVOLVIMENTO SUSTENTÁVEIS - ODS	UNIDADE
*ELABORAR E IMPLANTAR 1 INSTRUMENTO LEGAL PARA PROMOÇÃO DA CULTURA DE PLANEJAMENTO E GESTÃO NA ADMINISTRAÇÃO MUNICIPAL	UNIDADE
*IMPLANTAR UMA METODOLOGIA DE ACOMPANHAMENTO DO ALCANCE DOS OBJETIVOS DE DESENVOLVIMENTO SUSTENTÁVEIS - ODS	UNIDADE
*INSTITUIR 1 GRUPO DE TRABALHO MULTISSETORIAL DE DISCUSSÃO SOBRE PLANEJAMENTO E GESTÃO ENTRE OS ÓRGÃOS E SECRETARIAS	UNIDADE
*PARTICIPAR DE 8 EVENTOS LOCAIS, REGIONAIS, NACIONAIS E INTERNACIONAIS NA ÁREA DE PLANEJAMENTO E GESTÃO GOVERNAMENTAL	UNIDADE
*PROMOVER 4 EVENTOS DE COOPERAÇÃO PARA O INTERCÂMBIO DE CONHECIMENTOS E EXPERIÊNCIAS NAS ÁREAS DE PLANEJAMENTO E GESTÃO GOVERNAMENTAL, COM ENTES FEDERADOS E INSTITUIÇÕES	UNIDADE
*PUBLICAR 100% DOS RELATÓRIOS DE METAS FÍSICAS, FINANCEIRAS E ÍNDICES RELATIVOS AO PPA, LDO E LOA	UNIDADE
*PUBLICIZAR 4 RELATÓRIOS DE GESTÃO	UNIDADE
*REALIZAR 2 ACORDOS DE COOPERAÇÃO TÉCNICA E AFINS COM INSTITUIÇÕES DE ENSINO, PESQUISA, EXTENSÃO E ESTUDOS	UNIDADE
FONTES DE RECURSO	
Municipal	150.000,00
TOTAL	150.000,00

DADOS DA ATIVIDADE/PROJETO	
Código:	2052
Órgão:	SECRETARIA MUNICIPAL DE PLANEJAMENTO/SEMPA
Tipo:	ATIVIDADE
Título:	CAPTAÇÃO DE RECURSOS ATRAVÉS DE BANCADAS PARLAMENTARES
ODS(s) Vinculado(s):	16 - PAZ, JUSTIÇA E INSTITUIÇÕES EFICAZES 17 - PARCERIAS E MEIOS DE IMPLEMENTAÇÃO
Programa:	162 - GOVERNANÇA TRANSPARENTE E PARTICIPATIVA



PREFEITURA MUNICIPAL DO NATAL
RUA ULISSES CALDAS, 81
NATAL - RN
08432324900 - CNPJ : 08.241.747/0001-43

www.natal.m.gov.br

RELATÓRIO DE PROJETOS/ATIVIDADES CADASTRADAS
Mostrar somente com vínculo com Órgão/Unidade

Produto: RECURSO GERIDO
Objetivo: AUMENTAR A ARTICULAÇÃO DA GESTÃO MUNICIPAL COM DEPUTADOS E SENADORES PARA ENVIO DE EMENDAS PARLAMENTARES COM O OBJETIVO DE PROMOVER UMA MELHOR CAPTAÇÃO DE RECURSOS DE FINANCIAMENTO PARA OBRAS ESTRUTURANTES E EXECUÇÃO DE POLÍTICAS PÚBLICAS NA CIDADE.
Abrangência: MUNICÍPIO
Origem: PODER PÚBLICO

METAS	
DESCRIÇÃO	UNIDADE DE MEDIDA
*APRESENTAR 100% DOS RELATÓRIOS DE IMPACTO DAS EMENDAS EXECUTADAS	PERCENTUAL
*ELABORAR 1 CADERNO DE PROJETOS PARA APRESENTAÇÃO INSTITUCIONAL AOS PARLAMENTARES	UNIDADE
*PROMOVER UMA AGENDA ANUAL DE ARTICULAÇÃO COM BANCADA FEDERAL E ESTADUAL	UNIDADE
FONTES DE RECURSO	
Municipal	100.000,00
TOTAL	100.000,00

DADOS DA ATIVIDADE/PROJETO	
Código:	2073
Órgão:	SECRETARIA MUNICIPAL DE PLANEJAMENTO/SEMPA
Tipo:	ATIVIDADE
Título:	IMPLANTAÇÃO DA SALA DE SITUAÇÃO DOS CONVÊNIOS E CONTRATOS MUNICIPAIS
ODS(s) Vinculado(s):	16 - PAZ, JUSTIÇA E INSTITUIÇÕES EFICAZES
Programa:	162 - GOVERNANÇA TRANSPARENTE E PARTICIPATIVA
Produto:	GESTÃO DE PLANEJAMENTO E POLITICAS PUBLI
Objetivo:	ACOMPANHAR, MONITORAR E AVALIAR OS CONVÊNIOS E CONTRATOS CELEBRADOS PELOS ÓRGÃOS DA ADMINISTRAÇÃO MUNICIPAL COM O GOVERNO FEDERAL E INSTITUIÇÕES FINANCEIRAS, VISANDO GARANTIR A EFICIÊNCIA, EFETIVIDADE E EFICÁCIA NA EXECUÇÃO DOS PROJETOS MUNICIPAIS DE INTERESSE PÚBLICO
Abrangência:	MUNICÍPIO
Origem:	PODER PÚBLICO
METAS	
DESCRIÇÃO	UNIDADE DE MEDIDA
*ACOMPANHAR, MONITORAR E AVALIAR 100% DOS CONVÊNIOS E CONTRATOS, FIRMADOS COM O GOVERNO FEDERAL E/OU INSTITUIÇÕES FINANCEIRAS	PERCENTUAL
*ADQUIRIR 100% DOS EQUIPAMENTOS E MOBILIÁRIOS NECESSÁRIOS AO BOM FUNCIONAMENTO DA SALA	PERCENTUAL
*IMPLEMENTAR 1 SISTEMA INFORMATIZADO DE ACOMPANHAMENTO E MONITORAMENTO DE CONVÊNIOS E CONTRATOS FIRMADOS COM O GOVERNO FEDERAL E/OU INSTITUIÇÕES FINANCEIRAS	UNIDADE
FONTES DE RECURSO	
Municipal	200.000,00
TOTAL	200.000,00



PREFEITURA MUNICIPAL DO NATAL
RUA ULISSES CALDAS, 81
NATAL - RN
08432324900 - CNPJ : 08.241.747/0001-43

www.natal.m.gov.br

RELATÓRIO DE PROJETOS/ATIVIDADES CADASTRADAS
Mostrar somente com vínculo com Órgão/Unidade

DADOS DA ATIVIDADE/PROJETO

Código: 2678
Órgão: SECRETARIA MUNICIPAL DE PLANEJAMENTO/SEMPA
Tipo: ATIVIDADE
Título: DESENVOLVIMENTO DE AÇÕES DE PARTICIPAÇÃO E CONTROLE SOCIAL
ODS(s) Vinculado(s): 10 - REDUÇÃO DAS DESIGUALDADES
16 - PAZ, JUSTIÇA E INSTITUIÇÕES EFICAZES
Programa: 162 - GOVERNANÇA TRANSPARENTE E PARTICIPATIVA
Produto: AÇÕES DESENVOLVIDAS
Objetivo: AMPLIAR E FORTALECER OS INSTRUMENTOS DE PARTICIPAÇÃO SOCIAL NA GESTÃO MUNICIPAL, VISANDO O PLANEJAMENTO DAS TOMADAS DE DECISÕES COM A EFETIVA ATUAÇÃO DA SOCIEDADE, A PARTIR DE UM DIÁLOGO PRÓXIMO E ASSERTIVO SOBRE TODAS AS ÁREAS DE ATUAÇÃO DO PODER PÚBLICO MUNICIPAL, RESULTANDO EM UMA CIDADE MAIS INCLUSIVA, JUSTA E DEMOCRÁTICA, ALÉM DE FORTALECER A TRANSPARÊNCIA DAS AÇÕES GOVERNAMENTAIS.
Abrangência: MUNICÍPIO
Origem: PODER PÚBLICO

METAS

DESCRIÇÃO	UNIDADE DE MEDIDA
*ELABORAR 2 CARTILHAS DIDÁTICAS SOBRE A GESTÃO PÚBLICA E AS COMPETÊNCIAS DO PODER EXECUTIVO	UNIDADE
*MANTER 100% ATUALIZADO O GUIA DE SERVIÇOS DO MUNICÍPIO	PERCENTUAL
*MANTER 100% ATUALIZADO O PORTAL DE METAS DO MUNICÍPIO	PERCENTUAL
*PUBLICIZAR 100% DAS EMENDAS PARLAMENTARES EM UMA PÁGINA PÁGINA ELETRÔNICA	PERCENTUAL
*REALIZAR 4 CICLOS DO ORÇAMENTO PARTICIPATIVO, NO QUE DIZ RESPEITO AO PROCESSO DE PARTICIPAÇÃO POPULAR, DANDO SUPORTE DIRETO À SECRETARIA DE FINANÇAS	UNIDADE
*REALIZAR 8 OFICINAS DE CAPACITAÇÃO COM A SOCIEDADE CIVIL SOBRE METODOLOGIA DO ORÇAMENTO PARTICIPATIVO	UNIDADE
*REALIZAR 8 OFICINAS DE CAPACITAÇÃO COM OS TÉCNICOS DA PREFEITURA DO NATAL SOBRE METODOLOGIA DO ORÇAMENTO PARTICIPATIVO	UNIDADE

FONTES DE RECURSO

Municipal	900.000,00
TOTAL	900.000,00

DADOS DA ATIVIDADE/PROJETO

Código: 1038
Órgão: AGÊNCIA REGULADORA DE SERVIÇOS DE SANEAMENTO BÁSICO DE NATAL/ARSBAN
Tipo: PROJETO
Título: QUALIFICAÇÃO E CAPACITAÇÃO DE RECURSOS HUMANOS
ODS(s) Vinculado(s): 6 - ÁGUA POTÁVEL E SANEAMENTO
Programa: 162 - GOVERNANÇA TRANSPARENTE E PARTICIPATIVA
Produto: ÓRGÃO AMPLIADO E MODERNIZADO
Objetivo: FOMENTAR A QUALIFICAÇÃO E A EXCELÊNCIA DO CORPO TÉCNICO DA ARSBAN.
Abrangência: METROPOLITANA, MUNICÍPIO



PREFEITURA MUNICIPAL DO NATAL
RUA ULISSES CALDAS, 81
NATAL - RN
08432324900 - CNPJ : 08.241.747/0001-43

www.natal.m.gov.br

RELATÓRIO DE PROJETOS/ATIVIDADES CADASTRADAS
Mostrar somente com vínculo com Órgão/Unidade

Origem: PODER PÚBLICO

METAS	
DESCRIÇÃO	UNIDADE DE MEDIDA
*FORMAR E QUALIFICAR, ANUALMENTE, 100% DO CORPO TÉCNICO DA ARSBAN PARA O DESENVOLVIMENTO DE COMPETÊNCIAS REQUERIDAS E O DESEMPENHO NA FUNÇÃO PÚBLICA.	PERCENTUAL
FONTES DE RECURSO	
Diretamente arrecadado	200.000,00
TOTAL	200.000,00

DADOS DA ATIVIDADE/PROJETO	
Código:	1262
Órgão:	AGÊNCIA REGULADORA DE SERVIÇOS DE SANEAMENTO BÁSICO DE NATAL/ARSBAN
Tipo:	PROJETO
Título:	ESTRUTURAÇÃO DO QUADRO FUNCIONAL DA ARSBAN
ODS(s) Vinculado(s):	6 - ÁGUA POTÁVEL E SANEAMENTO
Programa:	162 - GOVERNANÇA TRANSPARENTE E PARTICIPATIVA
Produto:	QUADRO FUNCIONAL ESTRUTURADO
Objetivo:	GARANTIR UM QUANTITATIVO ADEQUADO DE SERVIDORES, BEM COMO ESTRUTURAR O PLANO DE CARREIRA DOS MESMOS, ASSEGURANDO O BOM FUNCIONAMENTO DA ARSBAN.
Abrangência:	MUNICÍPIO
Origem:	PODER PÚBLICO

METAS	
DESCRIÇÃO	UNIDADE DE MEDIDA
*IMPLANTAR 1 SERVIÇO DE PLANTÃO OU REGIME ESPECIAL PARA GARANTIR O ATENDIMENTO ÀS SITUAÇÕES DE CONTINGÊNCIA E/OU EMERGÊNCIA	UNIDADE
*IMPLEMENTAR E ATUALIZAR OS VENCIMENTOS DO QUADRO EFETIVO DA ARSBAN	UNIDADE
*INSTITUIR 1 SETOR DE CONTROLE, FISCALIZAÇÃO E CONTABILIDADE REGULATÓRIA E TARIFAS	UNIDADE
*INSTITUIR DOTAÇÕES DESTINADAS AO PAGAMENTO DE PRECATÓRIOS E CUSTOS SIMILARES	UNIDADE
*REALIZAR 1 CONCURSO PÚBLICO	UNIDADE
FONTES DE RECURSO	
Diretamente arrecadado	3.400.000,00
TOTAL	3.400.000,00

DADOS DA ATIVIDADE/PROJETO	
Código:	1263
Órgão:	AGÊNCIA REGULADORA DE SERVIÇOS DE SANEAMENTO BÁSICO DE NATAL/ARSBAN
Tipo:	PROJETO
Título:	CONSTRUÇÃO, REFORMA E/OU ESTRUTURAÇÃO DA SEDE PRÓPRIA DA ARSBAN
ODS(s) Vinculado(s):	6 - ÁGUA POTÁVEL E SANEAMENTO
Programa:	162 - GOVERNANÇA TRANSPARENTE E PARTICIPATIVA



PREFEITURA MUNICIPAL DO NATAL
RUA ULISSES CALDAS, 81
NATAL - RN
08432324900 - CNPJ : 08.241.747/0001-43

www.natal.m.gov.br

RELATÓRIO DE PROJETOS/ATIVIDADES CADASTRADAS
Mostrar somente com vínculo com Órgão/Unidade

Produto: SEDE CONSTRUÍDA, REFORMADA E/OU ESTRUTURADA
Objetivo: DOTAR A ARSBAN DE ESTRUTURA FÍSICA E FUNCIONAL PRÓPRIA, A PARTIR DE CONSTRUÇÃO, REFORMA E/OU ESTRUTURAÇÃO DE PRÉDIO, A FIM DE PROMOVER A OTIMIZAÇÃO DA GESTÃO.
Abrangência: MUNICÍPIO
Origem: PODER PÚBLICO

METAS	
DESCRIÇÃO	UNIDADE DE MEDIDA
*CONSTRUIR, REFORMAR E/OU ESTRUTURAR UMA SEDE PRÓPRIA PARA A ARSBAN	UNIDADE
FONTES DE RECURSO	
Diretamente arrecadado	4.000.000,00
TOTAL	4.000.000,00

DADOS DA ATIVIDADE/PROJETO	
Código:	2688
Órgão:	AGÊNCIA REGULADORA DE SERVIÇOS DE SANEAMENTO BÁSICO DE NATAL/ARSBAN
Tipo:	ATIVIDADE
Título:	FORTELECIMENTO DO CONTROLE SOCIAL NOS SERVIÇOS DE SANEAMENTO BÁSICO
ODS(s) Vinculado(s):	6 - ÁGUA POTÁVEL E SANEAMENTO
Programa:	162 - GOVERNANÇA TRANSPARENTE E PARTICIPATIVA
Produto:	CONTROLE SOCIAL FORTALECIDO
Objetivo:	FOMENTAR A CRIAÇÃO, O APERFEIÇOAMENTO E A EXPANSÃO DE ATIVIDADES QUE ESTIMULEM A PARTICIPAÇÃO E O CONTROLE SOCIAL POR PARTE DA POPULAÇÃO NATALENSE, PERTINENTES AOS SERVIÇOS DE SANEAMENTO.
Abrangência:	MUNICÍPIO
Origem:	PODER PÚBLICO
METAS	
DESCRIÇÃO	UNIDADE DE MEDIDA
*IMPLANTAR 1 SIG DE REGULAÇÃO DO SANEAMENTO, VISANDO A TRANSPARÊNCIA DE INFORMAÇÃO PARA A POPULAÇÃO	UNIDADE
*PROMOVER 4 INTERCÂMBIOS DE EXPERIÊNCIAS COM INSTITUIÇÕES PRIVADAS E PÚBLICAS, FORTALECENDO PARCERIAS	UNIDADE
*REALIZAR 100 EVENTOS, A FIM DE ENVOLVER A POPULAÇÃO NATALENSE NAS ATIVIDADES DE FOMENTO AO CONTROLE SOCIAL	UNIDADE
FONTES DE RECURSO	
Diretamente arrecadado	900.000,00
TOTAL	900.000,00

DADOS DA ATIVIDADE/PROJETO	
Código:	2692
Órgão:	AGÊNCIA REGULADORA DE SERVIÇOS DE SANEAMENTO BÁSICO DE NATAL/ARSBAN
Tipo:	ATIVIDADE
Título:	FORTELECIMENTO DA COMUNICAÇÃO SOCIAL DA ARSBAN
ODS(s) Vinculado(s):	6 - ÁGUA POTÁVEL E SANEAMENTO
Programa:	162 - GOVERNANÇA TRANSPARENTE E PARTICIPATIVA
Produto:	COMUNICAÇÃO SOCIAL FORTALECIDA



PREFEITURA MUNICIPAL DO NATAL
RUA ULISSES CALDAS, 81
NATAL - RN
08432324900 - CNPJ : 08.241.747/0001-43

www.natal.m.gov.br

RELATÓRIO DE PROJETOS/ATIVIDADES CADASTRADAS
Mostrar somente com vínculo com Órgão/Unidade

Objetivo: COMUNICAR AS AÇÕES DA ARSBAN NA MÍDIA ESCRITA, FALADA, TELEVISIONADA E INFORMATIZADA, A FIM DE PROMOVER A PARTICIPAÇÃO SOCIAL NA REGULAÇÃO, FISCALIZAÇÃO E CONTROLE DOS SERVIÇOS DE

Abrangência: MUNICÍPIO

Origem: PODER PÚBLICO

METAS	
DESCRIÇÃO	UNIDADE DE MEDIDA
*COMUNICAR 100% DAS ATIVIDADES RELEVANTES RELATIVAS À REGULAÇÃO, FISCALIZAÇÃO E CONTROLE DOS SERVIÇOS DE SANEAMENTO BÁSICO	PERCENTUAL
*REALIZAR 8 CAMPANHAS DE PUBLICIDADE	UNIDADE
FONTES DE RECURSO	
Diretamente arrecadado	600.000,00
TOTAL	600.000,00

DADOS DA ATIVIDADE/PROJETO	
Código:	1699
Órgão:	CONTROLADORIA GERAL DO MUNICÍPIO/CGM
Tipo:	PROJETO
Título:	MODERNIZAÇÃO E APARELHAMENTO DA CONTROLADORIA GERAL DO MUNICÍPIO
ODS(s) Vinculado(s):	9 - INDÚSTRIA, INOVAÇÃO E INFRAESTRUTURA 10 - REDUÇÃO DAS DESIGUALDADES 11 - CIDADES E COMUNIDADES SUSTENTÁVEIS 12 - CONSUMO E PRODUÇÃO RESPONSÁVEIS 16 - PAZ, JUSTIÇA E INSTITUIÇÕES EFICAZES 17 - PARCERIAS E MEIOS DE IMPLEMENTAÇÃO
Programa:	162 - GOVERNANÇA TRANSPARENTE E PARTICIPATIVA
Produto:	ÓRGÃO MODERNIZADO E APARELHADO
Objetivo:	APRIMORAR A CAPACIDADE ESTRUTURAL DA CGM POR MEIO DA MODERNIZAÇÃO E APARELHAMENTO DO ÓRGÃO, CONTRIBUINDO, ASSIM, PARA A MELHORIA DAS CONDIÇÕES DE TRABALHO E REALIZAÇÃO DE SUAS AÇÕES.
Abrangência:	MUNICÍPIO
Origem:	PODER PÚBLICO

METAS	
DESCRIÇÃO	UNIDADE DE MEDIDA
*ADQUIRIR 100% EQUIPAMENTOS NECESSÁRIOS À MODERNIZAÇÃO E APARELHAMENTO DA CGM	PERCENTUAL
*CRIAR 01 PAINEL DIGITAL INTERATIVO PARA ACOMPANHAR EM TEMPO REAL A EXECUÇÃO DAS DESPESAS EXECUÇÃO DOS CONTRATOS PÚBLICOS.	UNIDADE
*DESENVOLVER 01 FERRAMENTA DE ANÁLISE PREDITIVA.	UNIDADE
*DESENVOLVER 01 PLATAFORMA DIGITAL PARA AUDITORIA E MONITORAMENTO DE PROCESSOS E RECURSOS PÚBLICOS.	UNIDADE
*IMPLANTAR 01 SISTEMA BASEADO EM INTELIGÊNCIA ARTIFICIAL (IA) PARA ANÁLISE DE DADOS.	UNIDADE
*IMPLANTAR 01 TECNOLOGIA BLOCKCHAIN PARA GARANTIR A RASTREABILIDADE E A TRANSPARÊNCIA DOS GASTOS PÚBLICOS.	UNIDADE
*INSTITUIR 01 SISTEMA UNIFICADO DE CONTROLE DOS CUSTOS DA	UNIDADE

**PREFEITURA MUNICIPAL DO NATAL**

RUA ULISSES CALDAS, 81

NATAL - RN

08432324900 - CNPJ : 08.241.747/0001-43

www.natal.m.gov.br

RELATÓRIO DE PROJETOS/ATIVIDADES CADASTRADAS

Mostrar somente com vínculo com Órgão/Unidade

GESTÃO MUNICIPAL,

*REALIZAR 100% DE REFORMAS E ADEQUAÇÕES NO ESPAÇO FÍSICO DA OUVIDORIA GERAL DO MUNICÍPIO PERCENTUAL

FONTES DE RECURSO

Municipal	250.000,00
TOTAL	250.000,00

DADOS DA ATIVIDADE/PROJETO

Código: 2009
Órgão: CONTROLADORIA GERAL DO MUNICÍPIO/CGM
Tipo: ATIVIDADE
Título: FORTALECIMENTO INSTITUCIONAL DA CONTROLADORIA GERAL DO MUNICÍPIO
ODS(s) Vinculado(s): 4 - EDUCAÇÃO DE QUALIDADE
8 - TRABALHO DECENTE E CRESCIMENTO ECONÔMICO
10 - REDUÇÃO DAS DESIGUALDADES
16 - PAZ, JUSTIÇA E INSTITUIÇÕES EFICAZES
17 - PARCERIAS E MEIOS DE IMPLEMENTAÇÃO
Programa: 162 - GOVERNANÇA TRANSPARENTE E PARTICIPATIVA
Produto: AÇÕES INSTITUCIONAIS FORTALECIDAS
Objetivo: PROMOVER O FORTALECIMENTO DAS AÇÕES DA CGM, A PARTIR DO APERFEIÇOAMENTO E DESCENTRALIZAÇÃO DE SUAS COMPETÊNCIAS, BEM COMO DA QUALIFICAÇÃO E CAPACITAÇÃO DOS SERVIDORES DA CGM E DAS SECRETARIAS DO MUNICÍPIO, CONTRIBUINDO, ASSIM, PARA A MELHORIA E MODERNIZAÇÃO DO SISTEMA DE CONTROLE INTERNO MUNICIPAL.
Abrangência: MUNICÍPIO
Origem: PODER PÚBLICO

METAS

DESCRIÇÃO	UNIDADE DE MEDIDA
*CAPACITAR 100 OCUPANTES DE FUNÇÕES DE COMANDO DE EQUIPES COM FOCO EM LIDERANÇA E GESTÃO PARA RESULTADOS	UNIDADE
*CAPACITAR 200 SERVIDORES DAS DIVERSAS SECRETARIAS MUNICIPAIS E/OU DA CGM	UNIDADE
*IMPLANTAR 17 UNIDADES DE CONTROLE INTERNO NAS DIVERSAS SECRETARIAS DO MUNICÍPIO	UNIDADE
*REALIZAR 20 AUDITORIAS OPERACIONAIS SISTEMATIZADAS EM PROGRAMAS, AÇÕES E PROJETOS DA GESTÃO PÚBLICA MUNICIPAL	UNIDADE
*REALIZAR TREINAMENTOS CONTÍNUOS PARA 200 SERVIDORES PÚBLICOS SOBRE ÉTICA, LEGALIDADE E COMBATE À CORRUPÇÃO	UNIDADE

FONTES DE RECURSO

Municipal	200.000,00
TOTAL	200.000,00

DADOS DA ATIVIDADE/PROJETO

Código: 2051
Órgão: CONTROLADORIA GERAL DO MUNICÍPIO/CGM
Tipo: ATIVIDADE



PREFEITURA MUNICIPAL DO NATAL
RUA ULISSES CALDAS, 81
NATAL - RN
08432324900 - CNPJ : 08.241.747/0001-43

www.natal.m.gov.br

RELATÓRIO DE PROJETOS/ATIVIDADES CADASTRADAS
Mostrar somente com vínculo com Órgão/Unidade

Título: IMPLEMENTAÇÃO DO PROGRAMA CIDADÃO FISCAL
ODS(s) Vinculado(s): 9 - INDÚSTRIA, INOVAÇÃO E INFRAESTRUTURA
11 - CIDADES E COMUNIDADES SUSTENTÁVEIS
16 - PAZ, JUSTIÇA E INSTITUIÇÕES EFICAZES
17 - PARCERIAS E MEIOS DE IMPLEMENTAÇÃO
Programa: 162 - GOVERNANÇA TRANSPARENTE E PARTICIPATIVA
Produto: PROGRAMA IMPLEMENTADO
Objetivo: ESTIMULAR NOS CIDADÃOS NATALENSES UMA CULTURA FISCALIZADORA DA APLICAÇÃO DOS RECURSOS PÚBLICOS E DAS AÇÕES GOVERNAMENTAIS COMO UM TODO, PROMOVENDO O CONTROLE SOCIAL
Abrangência: MUNICÍPIO
Origem: PODER PÚBLICO

METAS	
DESCRIÇÃO	UNIDADE DE MEDIDA
*CAPACITAR 100 CONSELHEIROS MUNICIPAIS DAS DIVERSAS ÁREAS DE ATUAÇÃO QUANTO A IMPORTÂNCIA DA PARTICIPAÇÃO E FISCALIZAÇÃO DAS AÇÕES DO GOVERNO	UNIDADE
*CONFECCIONAR 02 EDIÇÕES DE CARTILHAS PARA DISTRIBUIÇÃO AO PÚBLICO EM GERAL, A FIM DE ESTIMULAR A PARTICIPAÇÃO SOCIAL.	UNIDADE
*CRIAR 01 PORTAL DE ACOMPANHAMENTO DAS AÇÕES E ATIVIDADES GOVERNAMENTAIS INTERATIVO	UNIDADE
*IMPLANTAR 01 PROJETO PARA DIVULGAÇÃO DAS INFORMAÇÕES CONTÁBEIS/FISCAIS DE FORMA DIDÁTICA E INTERATIVA.	UNIDADE
*REALIZAR 08 CAMPANHAS EDUCATIVAS PARA PROMOÇÃO E FORTALECIMENTO DO CONTROLE SOCIAL	UNIDADE
FONTES DE RECURSO	
Municipal	70.000,00
TOTAL	70.000,00

DADOS DA ATIVIDADE/PROJETO	
Código:	2053
Órgão:	CONTROLADORIA GERAL DO MUNICÍPIO/CGM
Tipo:	ATIVIDADE
Título:	IMPLEMENTAÇÃO DE PROGRAMA DE COOPERAÇÃO TÉCNICA E INTERCÂMBIO ENTRE CONTROLADORIAS
ODS(s) Vinculado(s):	11 - CIDADES E COMUNIDADES SUSTENTÁVEIS 16 - PAZ, JUSTIÇA E INSTITUIÇÕES EFICAZES 17 - PARCERIAS E MEIOS DE IMPLEMENTAÇÃO
Programa:	162 - GOVERNANÇA TRANSPARENTE E PARTICIPATIVA
Produto:	PROGRAMA IMPLEMENTADO
Objetivo:	PROMOVER O APERFEIÇOAMENTO E A SISTEMATIZAÇÃO DAS PRÁTICAS DE CONTROLE INTERNO POR MEIO DA PROMOÇÃO DE INTERCÂMBIOS DE CONHECIMENTO, FIRMANDO PARCERIAS ENTRE AS DIVERSAS CONTROLADORIAS GOVERNAMENTAIS, NO SENTIDO DE OTIMIZAR O SISTEMA DE CONTROLE INTERNO DO MUNICÍPIO.
Abrangência:	MUNICÍPIO
Origem:	PODER PÚBLICO
METAS	
DESCRIÇÃO	UNIDADE DE MEDIDA



PREFEITURA MUNICIPAL DO NATAL
RUA ULISSES CALDAS, 81
NATAL - RN
08432324900 - CNPJ : 08.241.747/0001-43

www.natal.m.gov.br

RELATÓRIO DE PROJETOS/ATIVIDADES CADASTRADAS
Mostrar somente com vínculo com Órgão/Unidade

*REALIZAR 04 EVENTOS DE INTERCÂMBIO DE CONHECIMENTO EM UNIDADE DE CONTROLE INTERNO UNIDADE

*REALIZAR 08 VISITAS A CONTROLADORIAS DE DIVERSOS MUNICÍPIOS UNIDADE

FONTES DE RECURSO

Municipal	50.000,00
TOTAL	50.000,00

DADOS DA ATIVIDADE/PROJETO

Código: 2054
Órgão: CONTROLADORIA GERAL DO MUNICÍPIO/CGM
Tipo: ATIVIDADE
Título: IMPLEMENTAÇÃO DO PROJETO OUVIDORIA ITINERANTE E FORTALECIDA
ODS(s) Vinculado(s): 5 - IGUALDADE DE GÊNERO
9 - INDÚSTRIA, INOVAÇÃO E INFRAESTRUTURA
10 - REDUÇÃO DAS DESIGUALDADES
11 - CIDADES E COMUNIDADES SUSTENTÁVEIS
12 - CONSUMO E PRODUÇÃO RESPONSÁVEIS
16 - PAZ, JUSTIÇA E INSTITUIÇÕES EFICAZES
17 - PARCERIAS E MEIOS DE IMPLEMENTAÇÃO
Programa: 162 - GOVERNANÇA TRANSPARENTE E PARTICIPATIVA
Produto: PROGRAMA IMPLEMENTADO
Objetivo: FORTALECER E DIVULGAR OS SERVIÇOS DA OUVIDORIA GERAL DO MUNICÍPIO POR MEIO DA REALIZAÇÃO DE VISITAS E EVENTOS, BEM COMO DA IMPLEMENTAÇÃO DE OUVIDORIAS SETORIAIS EM CADA SECRETARIA MUNICIPAL, MELHORANDO O DIÁLOGO ENTRE O PODER PÚBLICO E O CIDADÃO NATALENSE E COMPARTILHANDO INFORMAÇÕES E EXPERIÊNCIAS QUE CONTRIBUAM PARA O APERFEIÇOAMENTO DOS SERVIÇOS PRESTADOS PELA OGM E PARA A DISSEMINAÇÃO DE SUAS AÇÕES.
Abrangência: MUNICÍPIO
Origem: PODER PÚBLICO

METAS

DESCRIÇÃO	UNIDADE DE MEDIDA
*FORTALECER 01 PROGRAMA DE GOVERNO DIGITAL PARA DESBUROCRATIZAR SERVIÇOS.	UNIDADE
*IMPLEMENTAR 01 FERRAMENTA DE ANÁLISE QUE AJUDE A IDENTIFICAR PADRÕES NAS SOLICITAÇÕES PARA OUVIDORIA	UNIDADE
*IMPLEMENTAR 01 SISTEMA DE GESTÃO DE ATENDIMENTOS COM PRAZOS CLAROS PARA CADA TIPO DE SOLICITAÇÃO.	UNIDADE
*REALIZAR 02 CAMPANHAS INFORMATIVAS PARA QUE A POPULAÇÃO CONHEÇA A OUVIDORIA E SAIBA COMO UTILIZÁ-LA.	UNIDADE
*REALIZAR 02 EVENTOS DE INTERCÂMBIO DE CONHECIMENTO E APRIMORAMENTO DA ÁREA DA OUVIDORIA.	UNIDADE
*REALIZAR 10 VISITAS NAS UNIDADES PÚBLICAS E PRIVADAS PARA DIVULGAÇÃO DOS SERVIÇOS DA OUVIDORIA	UNIDADE

FONTES DE RECURSO

Municipal	100.000,00
TOTAL	100.000,00



PREFEITURA MUNICIPAL DO NATAL
RUA ULISSES CALDAS, 81
NATAL - RN
08432324900 - CNPJ : 08.241.747/0001-43
www.natal.m.gov.br

RELATÓRIO DE PROJETOS/ATIVIDADES CADASTRADAS
Mostrar somente com vínculo com Orgão/Unidade

DADOS DA ATIVIDADE/PROJETO

Código: 1044
Órgão: SECRETARIA MUNICIPAL DE FINANÇAS/SEFIN
Tipo: PROJETO
Título: IMPLEMENTAÇÃO E DIVULGAÇÃO DO PROGRAMA DE CIDADANIA E EDUCAÇÃO FISCAL DO MUNICÍPIO DE NATAL
ODS(s) Vinculado(s): 16 - PAZ, JUSTIÇA E INSTITUIÇÕES EFICAZES
Programa: 162 - GOVERNANÇA TRANSPARENTE E PARTICIPATIVA
Produto: PROGRAMA IMPLEMENTADO
Objetivo: IMPLEMENTAÇÃO DO PROGRAMA DE CIDADANIA E EDUCAÇÃO FISCAL DO MUNICÍPIO DE NATAL, POR MEIO DA INSTITUCIONALIZAÇÃO E DIVULGAÇÃO DE CAMPANHAS PERIÓDICAS DE CONSCIENTIZAÇÃO DOS CIDADÃOS SOBRE A IMPORTÂNCIA DOS TRIBUTOS PARA O FUNCIONAMENTO DO MUNICÍPIO E A MELHORIA DOS SERVIÇOS PÚBLICOS, COM O OBJETIVO DE INCENTIVAR A PARTICIPAÇÃO ATIVA DA SOCIEDADE NA FISCALIZAÇÃO E NO CONTROLE DOS GASTOS PÚBLICOS, PROMOVENDO, ASSIM, A TRANSPARÊNCIA E A ÉTICA NA GESTÃO DOS RECURSOS PÚBLICOS.
Abrangência: MUNICÍPIO
Origem: PODER PÚBLICO

METAS

DESCRIÇÃO	UNIDADE DE MEDIDA
*CAPACITAR, ANUALMENTE, 2 SERVIDORES COMO AGENTES MULTIPLICADORES DA EDUCAÇÃO FISCAL	UNIDADE
*DISTRIBUIR, ANUALMENTE, 1.000 EXEMPLARES DE MATERIAL EDUCATIVO IMPRESSO E DIGITAL SOBRE TRIBUTAÇÃO E CIDADANIA FISCAL	UNIDADE
*REALIZAR, ANUALMENTE, 2 CAMPANHAS DE DIVULGAÇÃO DO PROGRAMA DE CIDADANIA E EDUCAÇÃO FISCAL	UNIDADE
*REALIZAR, ANUALMENTE, 4 PALESTRAS E WORKSHOPS SOBRE EDUCAÇÃO FISCAL EM ESCOLAS E COMUNIDADES	UNIDADE

FONTES DE RECURSO

Municipal	500.000,00
TOTAL	500.000,00

DADOS DA ATIVIDADE/PROJETO

Código: 1047
Órgão: SECRETARIA MUNICIPAL DE FINANÇAS/SEFIN
Tipo: PROJETO
Título: FORTALECIMENTO DA INFRAESTRUTURA DE TECNOLOGIA DA SEFIN
ODS(s) Vinculado(s): 16 - PAZ, JUSTIÇA E INSTITUIÇÕES EFICAZES
Programa: 162 - GOVERNANÇA TRANSPARENTE E PARTICIPATIVA
Produto: EQUIPAMENTOS, SOFTWARES E LICENÇAS ADQUIRIDAS
Objetivo: MODERNIZAR, EXPANDIR E GARANTIR A EFICIÊNCIA DOS SISTEMAS TECNOLÓGICOS UTILIZADOS NA GESTÃO FINANCEIRA E TRIBUTÁRIA, VISANDO PROMOVER MAIOR ARRECADAÇÃO, MELHOR ATENDIMENTO AO CONTRIBUINTE, TRANSPARÊNCIA E QUALIDADE NOS SERVIÇOS PÚBLICOS.
Abrangência: MUNICÍPIO
Origem: PODER PÚBLICO

METAS

DESCRIÇÃO	UNIDADE DE MEDIDA
*ADQUIRIR 100 COMPUTADORES TIPO DESKTOP	UNIDADE



PREFEITURA MUNICIPAL DO NATAL
RUA ULISSES CALDAS, 81
NATAL - RN
08432324900 - CNPJ : 08.241.747/0001-43

www.natal.m.gov.br

RELATÓRIO DE PROJETOS/ATIVIDADES CADASTRADAS
Mostrar somente com vínculo com Órgão/Unidade

*ADQUIRIR 100 LICENÇAS DE SOFTWARES	UNIDADE
*ADQUIRIR 2 SERVIDORES DE ARMAZENAMENTO DE DADOS	UNIDADE
*ADQUIRIR 50 EQUIPAMENTOS DE INFORMÁTICA DIVERSOS	UNIDADE
*ADQUIRIR 70 COMPUTADORES NOTEBOOK	UNIDADE

FONTES DE RECURSO

Municipal	3.000.000,00
TOTAL	3.000.000,00

DADOS DA ATIVIDADE/PROJETO

Código: 2007
Órgão: SECRETARIA MUNICIPAL DE FINANÇAS/SEFIN
Tipo: ATIVIDADE
Título: GESTÃO E MANUTENÇÃO DO FUNDO DE MODERNIZAÇÃO E APERFEIÇOAMENTO PARA ADMINISTRAÇÃO TRIBUTÁRIA (FMAT)
ODS(s) Vinculado(s): 16 - PAZ, JUSTIÇA E INSTITUIÇÕES EFICAZES
Programa: 162 - GOVERNANÇA TRANSPARENTE E PARTICIPATIVA
Produto: FUNDO IMPLEMENTADO
Objetivo: O FUNDO DE MODERNIZAÇÃO E APERFEIÇOAMENTO PARA ADMINISTRAÇÃO TRIBUTÁRIA (FMAT) TEM COMO OBJETIVO PROMOVER O DESENVOLVIMENTO TECNOLÓGICO E TRIBUTÁRIO, QUALIFICAR OS SERVIDORES DO GRUPO OCUPACIONAL FISCO, BEM COMO MANTER A INFRAESTRUTURA NECESSÁRIOS AO CONTROLE DO CRÉDITO TRIBUTÁRIO, FORTALECENDO A CAPACIDADE DE ARRECADAÇÃO E GESTÃO TRIBUTÁRIA DO MUNICÍPIO.
Abrangência: MUNICÍPIO
Origem: PODER PÚBLICO

METAS

DESCRIÇÃO	UNIDADE DE MEDIDA
*APRIMORAR 100% DA GESTÃO TRIBUTÁRIA MUNICIPAL, ATRAVÉS DE ESTUDOS E PROJETOS	PERCENTUAL
*MODERNIZAR 100% DAS INSTALAÇÕES FÍSICAS DA SEFIN, ATRAVÉS DA CONTRATAÇÃO DE PROJETO ARQUITETÔNICO DE ADEQUAÇÃO, AQUISIÇÃO DE MOBILIÁRIO NOVO E DEMAIS EQUIPAMENTOS NECESSÁRIOS, VISANDO MELHORAR A INFRAESTRUTURA E AMBIENTE DE TRABALHO DA SECRETARIA	PERCENTUAL

FONTES DE RECURSO

Municipal	6.000.000,00
TOTAL	6.000.000,00

DADOS DA ATIVIDADE/PROJETO

Código: 2059
Órgão: SECRETARIA MUNICIPAL DE FINANÇAS/SEFIN
Tipo: ATIVIDADE
Título: QUALIFICAÇÃO E CAPACITAÇÃO DOS AUDITORES DA SEFIN
ODS(s) Vinculado(s): 16 - PAZ, JUSTIÇA E INSTITUIÇÕES EFICAZES
Programa: 162 - GOVERNANÇA TRANSPARENTE E PARTICIPATIVA
Produto: SERVIDOR CAPACITADO
Objetivo: CAPACITAR E ATUALIZAR OS AUDITORES DO TESOIRO MUNICIPAL DA SEFIN, INCLUINDO O NOVO CENÁRIO DA



PREFEITURA MUNICIPAL DO NATAL
RUA ULISSES CALDAS, 81
NATAL - RN
08432324900 - CNPJ : 08.241.747/0001-43

www.natal.m.gov.br

RELATÓRIO DE PROJETOS/ATIVIDADES CADASTRADAS
Mostrar somente com vínculo com Órgão/Unidade

REFORMA TRIBUTÁRIA, PROMOVENDO A MODERNIZAÇÃO DA FISCALIZAÇÃO E O APRIMORAMENTO DAS TÉCNICAS DE ARRECADAÇÃO E AUDITORIA FISCAL.

Abrangência: MUNICÍPIO
Origem: PODER PÚBLICO

METAS	
DESCRIÇÃO	UNIDADE DE MEDIDA
*QUALIFICAR 100% DOS AUDITORES DA SEFIN	PERCENTUAL
FONTES DE RECURSO	
Municipal	1.200.000,00
TOTAL	1.200.000,00

DADOS DA ATIVIDADE/PROJETO

Código: 2077
Órgão: SECRETARIA MUNICIPAL DE FINANÇAS/SEFIN
Tipo: ATIVIDADE
Título: QUALIFICAÇÃO E CAPACITAÇÃO DOS SERVIDORES TÉCNICOS DA SEFIN
ODS(s) Vinculado(s): 8 - TRABALHO DECENTE E CRESCIMENTO ECONÔMICO
Programa: 162 - GOVERNANÇA TRANSPARENTE E PARTICIPATIVA
Produto: QUALIFICAÇÃO E CAPAC. DE RECURSOS HUM.
Objetivo: PROMOVER A CAPACITAÇÃO CONTÍNUA DOS SERVIDORES DA SEFIN POR MEIO DE CURSOS, TREINAMENTOS E EVENTOS, OBJETIVANDO O APRIMORAMENTO DAS COMPETÊNCIAS TÉCNICAS, GARANTINDO MAIOR EFICIÊNCIA NA EXECUÇÃO DAS ATIVIDADES FISCAIS, FINANCEIRAS, ADMINISTRATIVAS E DE ATENDIMENTO AO CONTRIBUINTE, BEM COMO DE PLANEJAMENTO ORÇAMENTÁRIO, CONTROLE DE DESPESAS PÚBLICAS E FERRAMENTAS TECNOLÓGICAS, AUMENTANDO A EFICIÊNCIA DA GESTÃO FISCAL MUNICIPAL.
Abrangência: MUNICÍPIO
Origem: PODER PÚBLICO

METAS	
DESCRIÇÃO	UNIDADE DE MEDIDA
*CAPACITAR 100% DOS SERVIDORES DA SEFIN DA ÁREA DE EXECUÇÃO ORÇAMENTÁRIA E FINANCEIRA	PERCENTUAL
*CAPACITAR 100% DOS SERVIDORES DA SEFIN DA ÁREA DE RECEITA/ARRECADAÇÃO	PERCENTUAL
FONTES DE RECURSO	
Municipal	500.000,00
TOTAL	500.000,00

DADOS DA ATIVIDADE/PROJETO

Código: 2078
Órgão: SECRETARIA MUNICIPAL DE FINANÇAS/SEFIN
Tipo: ATIVIDADE
Título: IMPLANTAÇÃO DO PRÊMIO MUNICIPAL NOTA PREMIADA
ODS(s) Vinculado(s): 16 - PAZ, JUSTIÇA E INSTITUIÇÕES EFICAZES
Programa: 162 - GOVERNANÇA TRANSPARENTE E PARTICIPATIVA
Produto: PRÊMIO INSTITUÍDO
Objetivo: IMPLANTAR O PRÊMIO MUNICIPAL NOTA PREMIADA, COM O OBJETIVO DE INCENTIVAR A CIDADANIA FISCAL E A



PREFEITURA MUNICIPAL DO NATAL
RUA ULISSES CALDAS, 81
NATAL - RN
08432324900 - CNPJ : 08.241.747/0001-43

www.natal.m.gov.br

RELATÓRIO DE PROJETOS/ATIVIDADES CADASTRADAS
Mostrar somente com vínculo com Órgão/Unidade

PARTICIPAÇÃO ATIVA DA POPULAÇÃO NO CUMPRIMENTO DE SUAS OBRIGAÇÕES TRIBUTÁRIAS, ESTIMULANDO OS CONSUMIDORES A EXIGIREM A NOTA FISCAL EM SUAS CONTRATAÇÕES, COMPRAS E TRANSAÇÕES COMERCIAIS, COMBATENDO A SONEGAÇÃO FISCAL E AUMENTANDO A ARRECADAÇÃO MUNICIPAL.

Abrangência: METROPOLITANA, MUNICÍPIO
Origem: PODER PÚBLICO

METAS	
DESCRIÇÃO	UNIDADE DE MEDIDA
*AUMENTAR EM 30% A EMISSÃO DE NOTAS FISCAIS DE SERVIÇOS ELETRÔNICAS	PERCENTUAL
*IMPLEMENTAR 1 PROGRAMA DE NOTA FISCAL PREMIADA, COM SORTEIOS PERIÓDICOS PARA CONSUMIDORES QUE SOLICITAREM O CPF NA NOTA FISCAL	UNIDADE
*REALIZAR, ANUALMENTE, 12 SORTEIOS DE PRÊMIOS PARA CIDADÃOS QUE EXIGIREM O CPF NA NOTA FISCAL DAS SUAS CONTRATAÇÕES, COMPRAS E TRANSAÇÕES COMERCIAIS	UNIDADE
FONTES DE RECURSO	
Municipal	1.500.000,00
TOTAL	1.500.000,00

DADOS DA ATIVIDADE/PROJETO	
Código:	2081
Órgão:	SECRETARIA MUNICIPAL DE FINANÇAS/SEFIN
Tipo:	ATIVIDADE
Título:	AMPLIAÇÃO DA BASE DE CONTRIBUINTE E COMBATE À EVASÃO FISCAL
ODS(s) Vinculado(s):	16 - PAZ, JUSTIÇA E INSTITUIÇÕES EFICAZES
Programa:	162 - GOVERNANÇA TRANSPARENTE E PARTICIPATIVA
Produto:	CONTRIBUINTE FORMALIZADO/REGULARIZADO
Objetivo:	AUMENTAR A FORMALIZAÇÃO DE CONTRIBUINTE E O CUMPRIMENTO DAS OBRIGAÇÕES TRIBUTÁRIAS E ATUALIZAR A BASE DE DADOS DO CADASTRO IMOBILIÁRIO, REDUZINDO A SONEGAÇÃO E EVASÃO FISCAL PARA PROMOVER UMA TRIBUTAÇÃO MAIS JUSTA E EQUILIBRADA.
Abrangência:	MUNICÍPIO
Origem:	PODER PÚBLICO
METAS	
DESCRIÇÃO	UNIDADE DE MEDIDA
*ATUALIZAR 80% DO CADASTRO IMOBILIÁRIO, ATRAVÉS DA UTILIZAÇÃO DE TECNOLOGIA DE GEORREFERENCIAMENTO, IDENTIFICANDO NOVAS FONTES DE ARRECADAÇÃO	PERCENTUAL
*REDUZIR EM 40% O TEMPO DE AUDITORIA, ATRAVÉS DA IMPLANTAÇÃO DE INTELIGÊNCIA ARTIFICIAL PARA ANÁLISE DE DADOS FISCAIS E IDENTIFICAÇÃO DE INCONSISTÊNCIAS DAS EMPRESAS	PERCENTUAL
FONTES DE RECURSO	
Municipal	2.000.000,00
TOTAL	2.000.000,00



PREFEITURA MUNICIPAL DO NATAL
RUA ULISSES CALDAS, 81
NATAL - RN
08432324900 - CNPJ : 08.241.747/0001-43

www.natal.m.gov.br

RELATÓRIO DE PROJETOS/ATIVIDADES CADASTRADAS
Mostrar somente com vínculo com Órgão/Unidade

DADOS DA ATIVIDADE/PROJETO

Código: 1041
Órgão: SECRETARIA MUNICIPAL DE MEIO AMBIENTE E URBANISMO/SEMURB
Tipo: PROJETO
Título: MODERNIZAÇÃO DA INFRAESTRUTURA DA SEMURB
ODS(s) Vinculado(s): 8 - TRABALHO DECENTE E CRESCIMENTO ECONÔMICO
13 - AÇÃO CONTRA A MUDANÇA GLOBAL DO CLIMA
Programa: 162 - GOVERNANÇA TRANSPARENTE E PARTICIPATIVA
Produto: INFRAESTRUTURA OPERACIONAL MODERNIZADA
Objetivo: MODERNIZAR A INFRAESTRUTURA OPERACIONAL DA SEMURB NAS ÁREAS DE PLANEJAMENTO, LICENCIAMENTO E FISCALIZAÇÃO, DISPONIBILIZANDO AS ATIVIDADES E SERVIÇOS VIA ONLINE.
Abrangência: MUNICÍPIO
Origem: PODER PÚBLICO

METAS

DESCRIÇÃO	UNIDADE DE MEDIDA
*AMPLIAR 50% A FROTA DE VEÍCULOS QUE ATENDE À SEMURB	PERCENTUAL
*CONSTRUIR UMA SEDE PARA A SECRETARIA MUNICIPAL DE MEIO AMBIENTE E URBANISMO	UNIDADE
*IMPLEMENTAR UMA FERRAMENTA DESTINADA AO USO DA INTELIGÊNCIA ARTIFICIAL PARA AUXILIAR NOS CONTROLES DE FISCALIZAÇÃO	UNIDADE
*MODERNIZAR EM 50% A ESTRUTURA DE INFORMÁTICA DA SEMURB	PERCENTUAL

FONTES DE RECURSO

Municipal	1.000.000,00
TOTAL	1.000.000,00

DADOS DA ATIVIDADE/PROJETO

Código: 2043
Órgão: SECRETARIA MUNICIPAL DE COMUNICAÇÃO SOCIAL/SECOM
Tipo: ATIVIDADE
Título: DIVULGAÇÃO DAS AÇÕES DO GOVERNO MUNICIPAL
ODS(s) Vinculado(s): 16 - PAZ, JUSTIÇA E INSTITUIÇÕES EFICAZES
Programa: 162 - GOVERNANÇA TRANSPARENTE E PARTICIPATIVA
Produto: AÇÕES DE GOVERNO PUBLICIZADAS
Objetivo: ASSEGURAR OS MEIOS NECESSÁRIOS À PUBLICIZAÇÃO DAS AÇÕES GOVERNAMENTAIS, PROMOVEDO A INTERLOCUÇÃO ENTRE AS DIVERSAS ÁREAS DO MUNICÍPIO, HONRANDO COM O CUMPRIMENTO DOS PRINCÍPIOS DA TRANSPARÊNCIA ADMINISTRATIVA E FORTALECENDO A INTERAÇÃO ENTRE O PODER PÚBLICO MUNICIPAL E A POPULAÇÃO.
Abrangência: MUNICÍPIO
Origem: PODER PÚBLICO

METAS

DESCRIÇÃO	UNIDADE DE MEDIDA
*INVESTIR 30% DO VALOR DESTINADO À PUBLICIDADE EM CAMPANHAS EDUCATIVAS	PERCENTUAL
*PUBLICIZAR 100% DAS AÇÕES DE GOVERNO	PERCENTUAL

FONTES DE RECURSO

**PREFEITURA MUNICIPAL DO NATAL**

RUA ULISSES CALDAS, 81

NATAL - RN

08432324900 - CNPJ : 08.241.747/0001-43

www.natal.rn.gov.br

RELATÓRIO DE PROJETOS/ATIVIDADES CADASTRADAS

Mostrar somente com vínculo com Orgão/Unidade

Municipal	42.000.000,00
TOTAL	42.000.000,00

DADOS DA ATIVIDADE/PROJETO

Código:	2044
Órgão:	SECRETARIA MUNICIPAL DE COMUNICAÇÃO SOCIAL/SECOM
Tipo:	ATIVIDADE
Título:	CAPACITAÇÃO DE RECURSOS HUMANOS DA SECOM
ODS(s) Vinculado(s):	16 - PAZ, JUSTIÇA E INSTITUIÇÕES EFICAZES
Programa:	162 - GOVERNANÇA TRANSPARENTE E PARTICIPATIVA
Produto:	SERVIDOR CAPACITADO
Objetivo:	CAPACITAR E QUALIFICAR O CORPO TÉCNICO DA SECOM POR MEIO DA REALIZAÇÃO DE CURSOS E PARTICIPAÇÃO EM EVENTOS
Abrangência:	MUNICÍPIO
Origem:	PODER PÚBLICO

METAS

DESCRIÇÃO	UNIDADE DE MEDIDA
*CAPACITAR E QUALIFICAR 100% DO CORPO TÉCNICO DA SECOM	PERCENTUAL

FONTES DE RECURSO

Municipal	1.000.000,00
TOTAL	1.000.000,00

DADOS DA ATIVIDADE/PROJETO

Código:	1753
Órgão:	SECRETARIA MUNICIPAL DE HABITAÇÃO SOCIAL, REGULARIZAÇÃO FUNDIÁRIA E PROJETOS ESTRUTURANTES/SEHARPE
Tipo:	PROJETO
Título:	DESENVOLVIMENTO INSTITUCIONAL DA SECRETARIA MUNICIPAL DE HABITAÇÃO, REGULARIZAÇÃO FUNDIÁRIA E PROJETOS ESTRUTURANTES
ODS(s) Vinculado(s):	17 - PARCERIAS E MEIOS DE IMPLEMENTAÇÃO
Programa:	162 - GOVERNANÇA TRANSPARENTE E PARTICIPATIVA
Produto:	CAPACITAÇÃO REALIZADA
Objetivo:	PROMOVER E OPORTUNIZAR A PARTICIPAÇÃO DAS EQUIPES DA SEHARPE EM EVENTOS DE CAPACITAÇÃO NA ÁREA DE HABITAÇÃO, DE INTERESSE SOCIAL, REGULARIZAÇÃO FUNDIÁRIA, SANEAMENTO BÁSICO E PROJETOS ESTRUTURANTES.
Abrangência:	MUNICÍPIO
Origem:	PODER PÚBLICO

METAS

DESCRIÇÃO	UNIDADE DE MEDIDA
*CAPACITAR 50% DOS SERVIDORES DA SEHARPE	PERCENTUAL

FONTES DE RECURSO

Municipal	500.000,00
Parcerias	500.000,00
TOTAL	1.000.000,00



PREFEITURA MUNICIPAL DO NATAL
RUA ULISSES CALDAS, 81
NATAL - RN
08432324900 - CNPJ : 08.241.747/0001-43

www.natal.m.gov.br

RELATÓRIO DE PROJETOS/ATIVIDADES CADASTRADAS
Mostrar somente com vínculo com Órgão/Unidade

DADOS DA ATIVIDADE/PROJETO

Código: 2008
Órgão: INSTITUTO MUNICIPAL DE PROTEÇÃO E DEFESA DO CONSUMIDOR/PROCON
Tipo: ATIVIDADE
Título: IMPLANTAÇÃO E IMPLEMENTAÇÃO DO PROJETO FISCALIZA PROCON
ODS(s) Vinculado(s): 12 - CONSUMO E PRODUÇÃO RESPONSÁVEIS
16 - PAZ, JUSTIÇA E INSTITUIÇÕES EFICAZES
Programa: 162 - GOVERNANÇA TRANSPARENTE E PARTICIPATIVA
Produto: FISCALIZAÇÕES REALIZADAS
Objetivo: IMPLANTAR E IMPLEMENTAR UM PROGRAMA INTENSIVO DE FISCALIZAÇÃO DO COMÉRCIO EM GERAL EM NATAL, COM FOCO NA GARANTIA DOS DIREITOS DO CONSUMIDOR, NA PROMOÇÃO DE PRÁTICAS COMERCIAIS JUSTAS E NO COMBATE À INFORMALIDADE, PROMOVENDO UM AMBIENTE DE CONSUMO SEGURO E EQUITATIVO, ALÉM DE FORTALECER A ATUAÇÃO DO PROCON/NATAL COMO ÓRGÃO DE DEFESA DO CONSUMIDOR
Abrangência: MUNICÍPIO
Origem: PODER PÚBLICO

METAS

DESCRIÇÃO	UNIDADE DE MEDIDA
*IMPLANTAR E IMPLEMENTAR O PROGRAMA FISCALIZA PROCON	UNIDADE
*REDUZIR EM 10% AS RECLAMAÇÕES REFERENTES A PRÁTICAS ABUSIVAS NO COMÉRCIO EM GERAL	PERCENTUAL

FONTES DE RECURSO

Municipal	486.000,00
TOTAL	486.000,00

DADOS DA ATIVIDADE/PROJETO

Código: 2344
Órgão: INSTITUTO MUNICIPAL DE PROTEÇÃO E DEFESA DO CONSUMIDOR/PROCON
Tipo: ATIVIDADE
Título: IMPLANTAÇÃO DO CAPACITA PROCON
ODS(s) Vinculado(s): 16 - PAZ, JUSTIÇA E INSTITUIÇÕES EFICAZES
Programa: 162 - GOVERNANÇA TRANSPARENTE E PARTICIPATIVA
Produto: SERVIDORES CAPACITADOS
Objetivo: IMPLANTAR E IMPLEMENTAR UM PROGRAMA ABRANGENTE DE CAPACITAÇÃO TÉCNICA PARA OS SERVIDORES DO PROCON/NATAL, COM FOCO NA INFORMATIZAÇÃO DOS PROCESSOS E NA OTIMIZAÇÃO DO ATENDIMENTO AO CONSUMIDOR.
Abrangência: MUNICÍPIO
Origem: PODER PÚBLICO

METAS

DESCRIÇÃO	UNIDADE DE MEDIDA
*CAPACITAR 100% OS SERVIDORES DO PROCON MUNICIPAL, ATRAVÉS DE CURSOS, SEMINÁRIOS, PALESTRAS, CONGRESSOS E TREINAMENTOS	PERCENTUAL
*REDUZIR EM 20% O TEMPO MÉDIO DE ATENDIMENTO PRESENCIAL AO CONSUMIDOR	PERCENTUAL

FONTES DE RECURSO

Municipal	486.000,00
-----------	------------



PREFEITURA MUNICIPAL DO NATAL
RUA ULISSES CALDAS, 81
NATAL - RN
08432324900 - CNPJ : 08.241.747/0001-43

www.natal.m.gov.br

RELATÓRIO DE PROJETOS/ATIVIDADES CADASTRADAS
Mostrar somente com vínculo com Órgão/Unidade

TOTAL 486.000,00

DADOS DA ATIVIDADE/PROJETO

Código: 2011
Órgão: INSTITUTO MUNICIPAL DE PROTEÇÃO E DEFESA DO CONSUMIDOR/PROCON
Tipo: ATIVIDADE
Título: IMPLANTAÇÃO E IMPLEMENTAÇÃO DO PROGRAMA INTERCÂMBIO PROCON
ODS(s) Vinculado(s): 16 - PAZ, JUSTIÇA E INSTITUIÇÕES EFICAZES
17 - PARCERIAS E MEIOS DE IMPLEMENTAÇÃO
Programa: 162 - GOVERNANÇA TRANSPARENTE E PARTICIPATIVA
Produto: INTERCÂMBIO REALIZADO
Objetivo: IMPLEMENTAR UM PROGRAMA DE INTERCÂMBIO TÉCNICO REGULAR ENTRE O PROCON/NATAL E OUTROS ÓRGÃOS DE DEFESA DO CONSUMIDOR, TANTO EM NÍVEL ESTADUAL QUANTO NACIONAL, OBJETIVANDO PROMOVER A TROCA DE EXPERIÊNCIAS, CONHECIMENTOS E BOAS PRÁTICAS, VISANDO APRIMORAR A ATUAÇÃO DO PROCON/NATAL NA DEFESA DOS DIREITOS DOS CONSUMIDORES.
Abrangência: MUNICÍPIO
Origem: PODER PÚBLICO

METAS

DESCRIÇÃO	UNIDADE DE MEDIDA
*AUMENTAR EM 10% A QUANTIDADE DE VISTAS TÉCNICAS À OUTRAS INSTITUIÇÕES QUE PROMOVAM A DEFESA DO CONSUMIDOR	PERCENTUAL

FONTES DE RECURSO

Diretamente arrecadado 400.000,00
TOTAL 400.000,00

DADOS DA ATIVIDADE/PROJETO

Código: 2032
Órgão: INSTITUTO MUNICIPAL DE PROTEÇÃO E DEFESA DO CONSUMIDOR/PROCON
Tipo: ATIVIDADE
Título: IMPLANTAÇÃO E IMPLEMENTAÇÃO DO PROGRAMA CONSUMIDOR CONSCIENTE NATAL
ODS(s) Vinculado(s): 4 - EDUCAÇÃO DE QUALIDADE
16 - PAZ, JUSTIÇA E INSTITUIÇÕES EFICAZES
Programa: 162 - GOVERNANÇA TRANSPARENTE E PARTICIPATIVA
Produto: AÇÕES REALIZADAS
Objetivo: IMPLEMENTAR O PROGRAMA "CONSUMIDOR CONSCIENTE: NATAL SEM DÍVIDAS", FOCADO NA EDUCAÇÃO FINANCEIRA E PREVENÇÃO DO SUPERENDIVIDAMENTO, POR MEIO DE OFICINAS, PALESTRAS, MATERIAIS EDUCATIVOS E ATENDIMENTO INDIVIDUALIZADO, VISANDO AUXILIAR OS CONSUMIDORES A GERENCIAR SUAS FINANÇAS, BEM COMO COMPREENDENDO OS RISCOS DO CRÉDITO E TOMAR DECISÕES CONSCIENTES.
Abrangência: MUNICÍPIO
Origem: PODER PÚBLICO

METAS

DESCRIÇÃO	UNIDADE DE MEDIDA
*PROMOVER 8 PALESTRAS DE ORIENTAÇÃO AO CRÉDITO CONSCIENTE, EM PARCERIA COM INSTITUIÇÕES DE ENSINO DA CIDADE DO NATAL	UNIDADE



PREFEITURA MUNICIPAL DO NATAL
RUA ULISSES CALDAS, 81
NATAL - RN
08432324900 - CNPJ : 08.241.747/0001-43

www.natal.m.gov.br

RELATÓRIO DE PROJETOS/ATIVIDADES CADASTRADAS
Mostrar somente com vínculo com Órgão/Unidade

*REALIZAR 8 AÇÕES DE COMBATE AO SUPERENDIVIDAMENTO	UNIDADE
*REALIZAR 8 ATIVIDADES DE PREVENÇÃO AO SUPERENDIVIDAMENTO	UNIDADE
*REDUZIR EM 10% DO NÚMERO DE RECLAMAÇÕES RELACIONADAS AO SUPERENDIVIDAMENTO NO PROCON/NATAL	PERCENTUAL

FONTES DE RECURSO	
Diretamente arrecadado	400.000,00
TOTAL	400.000,00

DADOS DA ATIVIDADE/PROJETO	
Código:	2813
Órgão:	INSTITUTO MUNICIPAL DE PROTEÇÃO E DEFESA DO CONSUMIDOR/PROCON
Tipo:	ATIVIDADE
Título:	GERENCIAMENTO DO FUNDO MUNICIPAL DE DIREITOS DIFUSOS
ODS(s) Vinculado(s):	8 - TRABALHO DECENTE E CRESCIMENTO ECONÔMICO
Programa:	162 - GOVERNANÇA TRANSPARENTE E PARTICIPATIVA
Produto:	GERENCIAMENTO REALIZADO
Objetivo:	OTIMIZAR A ALOCAÇÃO DE RECURSOS EM 10%, PROMOVENDO ASSIM, O INCREMENTO DE RECEITAS, DIRECIONANDO-OS PARA PROJETOS DE MAIOR IMPACTO SOCIAL, VISANDO AUMENTAR A TRANSPARÊNCIA E A EFICIÊNCIA NA EXECUÇÃO DE PROJETOS DE DEFESA DO CONSUMIDOR EM NATAL, VOLTADOS AO CIDADÃO
Abrangência:	MUNICÍPIO
Origem:	PODER PÚBLICO

METAS	
DESCRIÇÃO	UNIDADE DE MEDIDA
*PROMOVER EM 10% O INCREMENTO DA RECEITA DO FUNDO MUNICIPAL	PERCENTUAL

FONTES DE RECURSO	
Diretamente arrecadado	400.000,00
TOTAL	400.000,00

DADOS DA ATIVIDADE/PROJETO	
Código:	1048
Órgão:	SEC. MUN. DA IGUALDADE RACIAL, DIR. HUM., DIVERSIDADE, PESSOAS IDOSAS E PCDS/SEMIDH
Tipo:	PROJETO
Título:	CONSOLIDAÇÃO DA ESTRUTURAÇÃO DA SECRETARIA
ODS(s) Vinculado(s):	8 - TRABALHO DECENTE E CRESCIMENTO ECONÔMICO
Programa:	162 - GOVERNANÇA TRANSPARENTE E PARTICIPATIVA
Produto:	INFRAESTRUTURA MELHORADA
Objetivo:	GARANTIR CONDIÇÕES ADEQUADAS DE TRABALHO E ATENDIMENTO À POPULAÇÃO, POR MEIO DA MODERNIZAÇÃO E ADEQUAÇÃO DOS ESPAÇOS FÍSICOS DA SECRETARIA. ALÉM DISSO, BUSCA ASSEGURAR A INFRAESTRUTURA NECESSÁRIA PARA A IMPLEMENTAÇÃO EFICAZ DE POLÍTICAS PÚBLICAS DE DIREITOS HUMANOS, FORTALECENDO A ATUAÇÃO DA SECRETARIA NA PROMOÇÃO DA IGUALDADE E PROTEÇÃO DOS DIREITOS DE TODOS OS CIDADÃOS.
Abrangência:	MUNICÍPIO
Origem:	PODER PÚBLICO

METAS	
DESCRIÇÃO	UNIDADE DE MEDIDA



PREFEITURA MUNICIPAL DO NATAL
RUA ULISSES CALDAS, 81
NATAL - RN
08432324900 - CNPJ : 08.241.747/0001-43

www.natal.m.gov.br

RELATÓRIO DE PROJETOS/ATIVIDADES CADASTRADAS

Mostrar somente com vínculo com Órgão/Unidade

*AQUISIÇÃO DE 100% DOS MOBILIÁRIOS ERGONÔMICOS

PERCENTUAL

*MODERNIZAÇÃO DE 100% DOS EQUIPAMENTOS DE INFORMÁTICA

PERCENTUAL

FONTES DE RECURSO

Municipal	500.000,00
TOTAL	500.000,00

RESUMO FONTES DE RECURSOS

Municipal	100.226.140,00
Federal	1.600.000,00
Diretamente arrecadado	19.800.000,00
Parcerias	650.000,00
TOTAL	122.276.140,00





PLANO
**PRA
FRENTE
NATAL**

POR VOCÊ E PELO FUTURO

LEGISLATIVO PERTO DAS PESSOAS





PREFEITURA MUNICIPAL DO NATAL
RUA ULISSES CALDAS, 81
NATAL - RN
08432324900 - CNPJ : 08.241.747/0001-43

www.natal.m.gov.br

RELATÓRIO DE PROJETOS/ATIVIDADES CADASTRADAS
Mostrar somente com vínculo com Órgão/Unidade

Programa: LEGISLATIVO PERTO DAS PESSOAS

Eixo: EIXO IV - A CIDADE E A METRÓPOLE: GOVERNANÇA INTEGRADA COM TRANSPARÊNCIA E PARTICIPAÇÃO
Tipo: FINALÍSTICO
Público-Alvo: POPULAÇÃO DO MUNICÍPIO.
Objetivo: NORTEAR E CONSOLIDAR OS INSTRUMENTOS DE PLANEJAMENTO E GESTÃO URBANA DE NATAL E DE SUA REGIÃO METROPOLITANA PARA O DESENVOLVIMENTO DE POLÍTICAS PÚBLICAS RATIFICADAS PELO LEGISLATIVO MUNICIPAL APROXIMANDO BASES LEGAIS, ORDENAMENTOS E REGULARIZAÇÕES DOS ANSEIOS DA POPULAÇÃO.
Justificativa: NECESSIDADE DE PROMOVER UM CONTÍNUO MELHORAMENTO NOS NÍVEIS DE DESEMPENHO DAS ATIVIDADES LEGISLATIVAS CONSONANTES COM OS ANSEIOS POPULARES, PROPORCIONANDO ACESSO DE FORMA INTEGRADA E PARTICIPATIVA DAS ATIVIDADES DA CÂMARA MUNICIPAL DE NATAL.

FONTES DE RECURSOS

Municipal	4.000.000,00
Estadual	0,00
Operações de crédito	0,00
Federal	0,00
Parcerias	0,00
Diretamente Arrecadado	0,00
TOTAL	4.000.000,00

INDICADORES DO PROGRAMA

Nome do Indicador

TAXA DE CRESCIMENTO DAS AÇÕES REALIZADAS PELA ESCOLA DO LEGISLATIVO

Unidade de Medida	Índice de Referência	Índice ao Final do Programa	Periodicidade	Mês de Apuração
UNIDADE	16	40	ANUAL	mar/2026

Fórmula de Cálculo

NÚMERO DE AÇÕES DESENVOLVIDAS PELA ESCOLA NO ANO/NÚMERO DE AÇÕES DESENVOLVIDAS NO ANO ANTERIOR -1 * 100

Fonte

CMN

Nome do Indicador

PERCENTUAL DE PROCESSOS DIGITALIZADOS DO ACERVO DA CMN

Unidade de Medida	Índice de Referência	Índice ao Final do Programa	Periodicidade	Mês de Apuração
PERCENTUAL	0	80	ANUAL	mar/2026

Fórmula de Cálculo

(NÚMERO DE PROCESSOS DIGITALIZADOS / NÚMERO DE PROCESSOS FÍSICOS) * 100

Fonte

CMN



PREFEITURA MUNICIPAL DO NATAL
RUA ULISSES CALDAS, 81
NATAL - RN
08432324900 - CNPJ : 08.241.747/0001-43

www.natal.m.gov.br

RELATÓRIO DE PROJETOS/ATIVIDADES CADASTRADAS
Mostrar somente com vínculo com Órgão/Unidade

DADOS DA ATIVIDADE/PROJETO

Código: 1001
Órgão: CÂMARA MUNICIPAL DE NATAL/CÂMARA
Tipo: PROJETO
Título: CONSTRUÇÃO DA SEDE DA CÂMARA MUNICIPAL DO NATAL
ODS(s) Vinculado(s): 16 - PAZ, JUSTIÇA E INSTITUIÇÕES EFICAZES
Programa: 159 - LEGISLATIVO PERTO DAS PESSOAS
Produto: PRÉDIO CONSTRUÍDO
Objetivo: VIABILIZAR PARCERIAS PARA AQUISIÇÃO DE TERRENO, ELABORAÇÃO DE PROJETOS E CONSTRUÇÃO DA SEDE DA CÂMARA MUNICIPAL DE NATAL (CMN).
Abrangência: MUNICÍPIO
Origem: PODER PÚBLICO

METAS

DESCRIÇÃO	UNIDADE DE MEDIDA
*INICIAR 1 PROJETO ARQUITETÔNICO QUE SERVIRÁ DE BASE PARA CONSTRUÇÃO DO PRÉDIO	UNIDADE
*REALIZAR 1 ESTUDO DA VIABILIDADE DO LOCAL COM MELHORES CONDIÇÕES DE ACESSIBILIDADE DA POPULAÇÃO	UNIDADE

FONTES DE RECURSO

Municipal	1.000.000,00
TOTAL	1.000.000,00

DADOS DA ATIVIDADE/PROJETO

Código: 1010
Órgão: CÂMARA MUNICIPAL DE NATAL/CÂMARA
Tipo: PROJETO
Título: REFORMA, AMPLIAÇÃO E CONSERVAÇÃO DA SEDE DA CÂMARA MUNICIPAL DE NATAL
ODS(s) Vinculado(s): 16 - PAZ, JUSTIÇA E INSTITUIÇÕES EFICAZES
Programa: 159 - LEGISLATIVO PERTO DAS PESSOAS
Produto: SEDE REFORMADA, AMPLIADA E CONSERVADA
Objetivo: PROMOVER MELHORIAS NA ESTRUTURA FÍSICA DA SEDE DA CÂMARA MUNICIPAL DE NATAL (CMN), POR MEIO DE REFORMA, AMPLIAÇÃO E CONSERVAÇÃO DO PRÉDIO POSSIBILITANDO ACESSIBILIDADE NECESSÁRIA.
Abrangência: MUNICÍPIO
Origem: PODER PÚBLICO

METAS

DESCRIÇÃO	UNIDADE DE MEDIDA
*ADEQUAR EM 100% O PREDIO SEDE AS NORMAS DE ACESSIBILIDADE	PERCENTUAL
*ATENDER 70% DAS NECESSIDADES DE CONSERVAÇÃO DO PRÉDIO SEDE	PERCENTUAL

FONTES DE RECURSO

Municipal	400.000,00
TOTAL	400.000,00

DADOS DA ATIVIDADE/PROJETO

Código: 1025



PREFEITURA MUNICIPAL DO NATAL
RUA ULISSES CALDAS, 81
NATAL - RN
08432324900 - CNPJ : 08.241.747/0001-43

www.natal.m.gov.br

RELATÓRIO DE PROJETOS/ATIVIDADES CADASTRADAS
Mostrar somente com vínculo com Órgão/Unidade

Órgão: CÂMARA MUNICIPAL DE NATAL/CÂMARA
Tipo: PROJETO
Título: IMPLANTAÇÃO E OPERACIONALIZAÇÃO DA RÁDIO CÂMARA
ODS(s) Vinculado(s): 16 - PAZ, JUSTIÇA E INSTITUIÇÕES EFICAZES
Programa: 159 - LEGISLATIVO PERTO DAS PESSOAS
Produto: RÁDIO IMPLANTADA E OPERACIONALIZADA
Objetivo: FORTALECER AS AÇÕES DE COMUNICAÇÃO E DAR PUBLICIDADE POR MEIO DA IMPLEMENTAÇÃO E OPERACIONALIZAÇÃO DA RÁDIO CÂMARA, DAS ATIVIDADES LEGISLATIVAS PARA A POPULAÇÃO.
Abrangência: MUNICÍPIO
Origem: PODER PÚBLICO

METAS	
DESCRIÇÃO	UNIDADE DE MEDIDA
*CAPACITAR 100% DE SERVIDORES DO NÚCLEO DE COMUNICAÇÃO PARA OPERACIONALIZAÇÃO DO SISTEMA DE RÁDIO	PERCENTUAL
*IMPLANTAR 1 SISTEMA DE RÁDIO	UNIDADE
*PROMOVER 100% DAS REUNIÕES COM O SENADO FEDERAL PARA CONCESSÃO DO TRANSMISSOR	PERCENTUAL
FONTES DE RECURSO	
Municipal	310.000,00
TOTAL	310.000,00

DADOS DA ATIVIDADE/PROJETO	
Código: 1043	
Órgão: CÂMARA MUNICIPAL DE NATAL/CÂMARA	
Tipo: PROJETO	
Título: IMPLANTAÇÃO DO ARQUIVO DIGITAL	
ODS(s) Vinculado(s): 16 - PAZ, JUSTIÇA E INSTITUIÇÕES EFICAZES	
Programa: 159 - LEGISLATIVO PERTO DAS PESSOAS	
Produto: GESTÃO ADMINISTRATIVA MODERNIZADA	
Objetivo: IMPLANTAR UM SISTEMA DIGITALIZADO DE PROCESSOS ADMINISTRATIVOS, INCLUINDO A DIGITALIZAÇÃO DE DOCUMENTOS, ORGANIZAÇÃO E ARMAZENAMENTO DE ARQUIVOS DIGITAIS.	
Abrangência: MUNICÍPIO	
Origem: PODER PÚBLICO	
METAS	
DESCRIÇÃO	UNIDADE DE MEDIDA
*DIGITALIZAR 80% DO ACERVO/ARQUIVO DA CÂMARA MUNICIPAL DE NATAL	PERCENTUAL
*IMPLANTAR 1 SISTEMA DE PROTOCOLO VIRTUAL	UNIDADE
FONTES DE RECURSO	
Municipal	1.600.000,00
TOTAL	1.600.000,00

DADOS DA ATIVIDADE/PROJETO	
Código: 1090	
Órgão: CÂMARA MUNICIPAL DE NATAL/CÂMARA	



PREFEITURA MUNICIPAL DO NATAL
RUA ULISSES CALDAS, 81
NATAL - RN
08432324900 - CNPJ : 08.241.747/0001-43

www.natal.m.gov.br

RELATÓRIO DE PROJETOS/ATIVIDADES CADASTRADAS
Mostrar somente com vínculo com Órgão/Unidade

Tipo: PROJETO
Título: MODERNIZAÇÃO DO NÚCLEO DE COMUNICAÇÃO INSTITUCIONAL
ODS(s) Vinculado(s): 16 - PAZ, JUSTIÇA E INSTITUIÇÕES EFICAZES
Programa: 159 - LEGISLATIVO PERTO DAS PESSOAS
Produto: ÓRGÃO REESTRUTURADO
Objetivo: DESENVOLVER ATIVIDADES NA ÁREA DE COMUNICAÇÃO COM AQUISIÇÃO DE EQUIPAMENTOS QUE FACILITEM A INTERAÇÃO NA GERAÇÃO DE INFORMAÇÃO.
Abrangência: MUNICÍPIO
Origem: PODER PÚBLICO

METAS	
DESCRIÇÃO	UNIDADE DE MEDIDA
*ADQUIRIR 100% DOS EQUIPAMENTOS NECESSÁRIOS PARA UM NÚCLEO CONSOLIDADO	PERCENTUAL
*IMPLEMENTAR 1 NÚCLEO CONSOLIDADO DE COMUNICAÇÃO	UNIDADE
FONTES DE RECURSO	
Municipal	400.000,00
TOTAL	400.000,00

DADOS DA ATIVIDADE/PROJETO	
Código:	2056
Órgão:	CÂMARA MUNICIPAL DE NATAL/CÂMARA
Tipo:	ATIVIDADE
Título:	DESENVOLVIMENTO DAS AÇÕES DA ESCOLA DO LEGISLATIVO WILMA DE FARIA
ODS(s) Vinculado(s):	16 - PAZ, JUSTIÇA E INSTITUIÇÕES EFICAZES
Programa:	159 - LEGISLATIVO PERTO DAS PESSOAS
Produto:	SERVIDOR QUALIFICADO E CAPACITADO
Objetivo:	DESENVOLVER ATIVIDADE VOLTADAS PARA OS SERVIDORES DA CÂMARA MUNICIPAL DE NATAL (CMN), QUE PROMOVAM CONHECIMENTO ACERCA DAS QUESTÕES LEGISLATIVAS E DE MELHOR ATENDIMENTO A POPULAÇÃO EM GERAL.
Abrangência:	MUNICÍPIO
Origem:	PODER PÚBLICO

METAS	
DESCRIÇÃO	UNIDADE DE MEDIDA
*PROMOVER 04 CURSOS VOLTADOS À DIVERSIDADE DE GÊNEROS	UNIDADE
*PROMOVER 08 CURSOS DE CAPACITAÇÃO EM CHATGPT E FOTOGRAFIA	UNIDADE
*PROMOVER 12 CURSOS VOLTADOS À REDAÇÃO E ORATÓRIA	UNIDADE
*PROMOVER 16 CURSOS VOLTADOS AOS PROCESSOS LEGISLATIVOS	UNIDADE
FONTES DE RECURSO	
Municipal	290.000,00
TOTAL	290.000,00

RESUMO FONTES DE RECURSOS	
Municipal	4.000.000,00
TOTAL	4.000.000,00



PREFEITURA MUNICIPAL DO NATAL
RUA ULISSES CALDAS, 81
NATAL - RN
08432324900 - CNPJ : 08.241.747/0001-43

www.natal.rn.gov.br

RELATÓRIO DE PROJETOS/ATIVIDADES CADASTRADAS

Mostrar somente com vínculo com Orgão/Unidade

RESUMO FONTES DE RECURSOS

Municipal	3.659.179.927,11
Estadual	61.722.000,00
Federal	3.556.730.172,57
Diretamente arrecadado	33.140.000,00
Operações de crédito	687.450.000,00
Parcerias	11.350.000,00
TOTAL	8.009.572.099,68



PLANO
**PRA
FRENTE
NATAL**

POR VOCÊ E PELO FUTURO



NATAL
PREFEITURA