



PREFEITURA MUNICIPAL DO NATAL
INSTITUTO MUNICIPAL DE PROTEÇÃO E DEFESA DO CONSUMIDOR DE NATAL - PROCON/NATAL
PESQUISA DE PREÇOS DE COMBUSTÍVEIS EM NATAL OUTUBRO/2021



ESTABELECIMENTO	ENDERECO	TIPO	REGIÃO	TIPO/VAL	PREÇO/VAL	PREÇO/VAL	PREÇO/VAL	PREÇO/VAL	PREÇO/VAL
POSTO CAMPO BRILH	R. Fonseca e Silva, 1088 - Alacrin	BRILL	Leste	5,760	6,050	6,050	F	5,650	F
POSTO JINJA	Rua Fonseca e Silva, 1029 - Alacrin	BRILL	Leste	5,760	6,060	6,070	F	5,390	5,390
POSTO SAN BARNHES	Avenida Central Interão - Alacrin	ALUST	Leste	5,760	6,060	6,060	F	5,530	F
POSTO NATAL	R. Alexandre de Alencar, 381 - Laguna Seca	BR	Leste	5,760	6,060	6,060	F	5,390	5,390
POSTO SANTO ESTEVÃO	R. Alexandre de Alencar, 176 - Laguna Seca	BR	Leste	5,760	6,060	7,000	F	5,500	F
POSTO MACALÉ	Av. Bernardo Vieira, 3936 - Dia Segt Renato	BR	Leste	5,760	6,050	6,050	F	4,890	5,000
POSTO BOA FRACA	Av. Bernardo Vieira, 2117 - Alacrin	LEMON	Leste	5,760	6,050	6,050	F	5,000	F
POSTO INIBERA	Av. dos Brancos, 380 - Inibiera	SHILL	Leste	F	6,200	F	F	F	F
POSTO INIBERA	Av. Duques de Caxias, 59 - Inibiera	BR	Leste	5,280	F	6,060	5,390	5,680	F
CAIS AUTO POSTO	Rua Henrique Cavalcanti, 301 - Ebbreira	BRANCA	Leste	5,760	6,050	6,050	F	5,500	F
POSTO SÃO JOÃO	Rua João de Deus, 128 - Rocas	BRANCA	Leste	6,000	6,000	F	4,990	F	F
POSTO JOTA FLORE	Rua Presidente Sarney, 6168 - Alacrin	LEMON	Leste	5,750	6,060	6,060	F	5,390	5,390
POSTO BRUKS	Av. Presidente Sarney, 1270 - Laguna Seca	BR	Leste	5,750	6,050	6,050	5,290	5,490	F
POSTO NATAL II	R. Bernardo Galvão, 568 - Laguna Seca	BR	Leste	5,760	6,060	7,000	F	5,500	F
POSTO PRAIA DO MEIO	Av. Pr. Costa e Silva, 870 - Praia do Meio	DESLLE	Leste	5,760	6,080	F	F	F	F
POSTO VIA COSTEIRA	Rua Costeira, 1077 - Mela Luiza	SHILL	Leste	5,760	6,060	7,000	F	5,500	F
POSTO SÃO LUCAS V	Av. Prudente de Moraes, 1088 - Trsat	SHILL	Leste	6,000	6,000	7,160	F	5,500	F
POSTO CIENE	Av. Prudente de Moraes, 1088 - Trsat	CIENE	Leste	5,760	6,060	7,000	F	5,000	4,699
POSTO CIENE	Av. Hermes da Fonseca, 857 - Trsat	CIENE	Leste	5,760	6,060	7,000	F	5,500	F
POSTO MONTE BRILH II	Av. Hermes da Fonseca, 955 - Trsat	BR	Leste	5,760	6,060	7,000	F	5,500	F
POSTO DO OUTUBRO	Av. Princesa Leopold, 807 - Itaipopolis	ALUST	Leste	5,760	6,060	6,060	F	5,500	F
POSTO SÃO PEDRO	R. Aguiar, 130 - Trsat	SHILL	Leste	5,750	6,060	7,000	F	5,500	4,600
POSTO TAMARAINEIRA	R. Aguiar, 389 - Cidade Alta	BR	Leste	5,760	6,060	7,060	5,390	5,500	F
POSTO PRIME	Av. Saldanha Filho, 2020 - Trsat	SHILL	Leste	5,760	6,060	7,000	5,390	5,490	F
POSTO ALACRIN	Rua Presidente Sarney, 108 - Alacrin	SHILL	Leste	5,760	6,060	6,050	F	5,490	F
POSTO ESTRELA	Rua Mário Nogueira, 2322 - Quarenta	BRANCA	Oeste	5,760	6,050	F	F	5,399	5,599
POSTO SANTA CRUZ	R. Mário Nogueira, 2298 - Quarenta	SP	Oeste	5,759	6,059	6,059	F	5,599	4,680
POSTO ESTRELA	R. Fellador de Moraes, 114 - N. Nordeste	SHILL	Oeste	5,760	6,059	6,099	5,399	5,599	F
POSTO CAMPO BRILH	Av. Felício de Moraes, 688 - B. Nordeste	SHILL	Oeste	5,760	6,050	6,050	5,350	5,450	4,680
POSTO CONDANCA	R. Mário Nogueira, 2123 - Quarenta	IRANCA	Oeste	5,760	6,050	6,050	5,390	5,500	F
POSTO CABAU	Av. Industrial João Francisco, s/n - Açu Norte	BR	Oeste	6,050	6,000	7,100	5,390	5,500	F
POSTO PORTING	Av. Industrial João Francisco, 127 - Açu Norte	ALUST	Oeste	5,760	6,060	F	5,390	5,500	F
POSTO REILAN CAMARAO	R. Barret Mascud, 4350 - Fátiga Carolina	BR DE SET	Oeste	5,760	6,060	6,060	5,390	5,500	4,680
POSTO MONTE BRILH	Av. Prudente de Moraes, 1088 - Trsat	BRANCA	Oeste	5,760	6,060	6,060	5,390	5,500	F
POSTO ICAI	Av. Solange Nunes, 20 - Cidade Nova	BRANCA	Oeste	5,760	6,050	6,060	5,390	F	F
POSTO FRES DAMARCO	Av. Cap. Mair Gosses, 12-45 - Gd. Espinaca	BR	Oeste	5,760	F	F	F	5,500	F
AUTO POSTO RTMUBU	Rua Montevideo, 425 - Planalto	BRANCA	Oeste	5,759	6,049	6,049	F	5,499	F
POSTO TAVEL VIANI	R. Manoel Mangabeira, 10 - Itaipopolis	IRANCA	Oeste	5,760	6,060	6,060	5,390	5,500	F
POSTO CANALÉ	Av. João Medeiros Filho, 905 - Potengi	BR	Norte	5,760	6,060	6,060	F	5,390	4,680
POSTO AWA	Av. João Medeiros Filho, 902 - Potengi	BR	Norte	5,760	6,060	6,060	F	5,500	F
POSTO 3922	Av. João Medeiros Filho, s/n - Potengi	BR	Norte	5,760	6,060	6,060	5,350	5,480	4,680
POSTO CARMELO	Av. João Medeiros Filho, s/n - Potengi	BR	Norte	5,760	6,060	6,060	F	5,500	F
POSTO ANTONADA	Av. João Medeiros Filho, s/n - Potengi	BR	Norte	5,760	6,060	6,060	5,390	5,500	F
POSTO REDEIRA	Av. João Medeiros Filho, 681 - Potengi	ALUST	Norte	5,800	6,060	6,060	5,500	5,450	F
POSTO REXA DE SIKEMAN	Av. João Medeiros Filho, 680 - Babilônia	ALUST	Norte	5,807	6,057	F	5,397	5,507	F
POSTO GONDIANO	Av. João Medeiros Filho, 681 - Babilônia	SHILL	Norte	5,760	6,060	6,060	5,390	5,480	F
POSTO PARANARA	Av. Manoel Teófilo Cunha Lima, s/n - Potengi	BR	Norte	5,760	6,060	6,060	5,390	5,500	F
POSTO JONAS L E	Av. Voluparanga, 85 - Potengi	BRANCA	Norte	5,760	6,060	6,060	5,390	F	F
POSTO NOVA NATAL (NIN)	R. Bela Vista, 301 - Laguna Azul	BR DE SET	Norte	5,760	6,060	6,060	5,390	F	F
POSTO INTERMEDIOS	Av. Manoel Teófilo Cunha Lima, 2417 - Babilônia	ALUST	Norte	5,760	6,060	6,050	F	5,490	F
POSTO VIANI DONIZADO	Av. dos Frutuinos, 10 - Babilônia	BRANCA	Norte	5,760	6,060	F	F	5,500	F
POSTO FRONTIERS	R. Presidente Médici, 205 - Ipaçu	ALUST	Norte	F	6,057	F	F	5,387	5,599
POSTO SÃO DOMINGOS	Av. Tomaz Landim, 3940 - Ipaçu	BRANCA	Norte	5,760	6,050	6,050	5,390	5,500	F
POSTO JOTA FLORE IV	Av. Tomaz Landim, 3940 - Ipaçu	BR	Norte	5,760	6,050	6,050	5,390	5,500	4,680
POSTO CIDADE NATAL	Av. Saldanha Filho, 2102 - Laguna Nova	BR	Norte	5,760	6,060	7,050	F	5,500	F
POSTO BUI BARBOSA	Av. Bui Barbosa, 2000 - Laguna Nova	ALUST	Norte	5,760	6,060	7,000	5,390	5,490	F
POSTO CIENE	Av. Prudente de Moraes, 1088 - Laguna Nova	BR	Sul	5,760	6,060	7,000	5,390	5,500	4,680
POSTO JAGUARIBE	R. Aguiar, 1071 - Laguna Nova	SHILL	Sul	5,760	6,060	7,000	5,390	5,500	4,680
POSTO IRANCA	Av. Antônio Berto, 2072 - Laguna Nova	IRANCA	Sul	5,760	6,060	7,000	F	5,500	F
POSTO 30 DE SETEMBRO	Av. Prudente de Moraes, 15022 - Cavaliéria	BR DE SET	Sul	5,760	6,060	6,060	F	5,500	4,680
POSTO CANGALARA	Av. Prudente de Moraes, 1894 - Cavaliéria	ALUST	Sul	5,760	6,060	7,000	5,399	5,499	F
POSTO INTERCARIO	Av. dos Integrados, 1400 - Cavaliéria	AMFSGO	Sul	5,760	6,060	7,000	5,390	5,500	F
POSTO MARCE TEIXEIRA	Av. dos Integrados, 2038 - Cavaliéria	BR	Sul	5,760	6,060	7,000	5,390	5,500	F
POSTO PLANALTO	BR 250 - Cavaliéria	BR	Sul	5,760	6,060	7,000	5,360	5,460	F
POSTO VIA SUL	R. Jaguaré, 4227 - Alto de Cavaliéria	SAT	Sul	5,760	6,060	6,060	F	5,500	F
POSTO SÃO LUIS II	Rua Jaguaré, 4207 - Alto de Cavaliéria	SHILL	Sul	5,760	6,060	6,060	F	5,500	F
AUTO POSTO MATRIZ	Rua Brasil de Castro Alves, 151 - Cavaliéria	ALUST	Sul	5,760	6,060	7,000	F	5,500	F
POSTO NOVO HORIZONTE	BR 250, s/n - Itaipopolis	BR	Sul	5,760	6,060	6,060	5,390	5,420	F
POSTO MONTESBELL	Av. das Alagoas, 558 - Montesbello	BR	Sul	5,760	6,060	6,060	5,390	5,500	F
POSTO PG 20	Av. Arthur Sara, 1480 - Neópolis	BR	Sul	5,760	6,060	6,060	F	5,500	F
POSTO PRIMEIRO	Av. Arthur Sara, 1602 - Neópolis	BR	Sul	5,760	6,060	6,060	F	5,500	F
POSTO PG 21	Av. Arthur Sara, 1871 - Neópolis	BR	Sul	5,760	6,060	7,000	F	5,500	F
POSTO PRIMEIRO	Av. Cidade do Sol, 2147 - Cidade Santinha	BRANCA	Sul	5,760	6,060	6,060	F	5,500	F
POSTO RETALHADOS II	Av. São Clemente, 8000 - Cidade Santinha	ALUST	Sul	6,020	6,030	6,030	5,380	5,420	4,680
POSTO SPN	Av. dos Vasconcelos, 2001 - Cidade Santinha	DESLLE	Sul	5,760	6,060	7,000	F	5,799	5,500
POSTO AMIGO	Av. Eug. F. Ribeiro Freire, 2952 - C. Marco	AMFSGO	Sul	5,760	6,060	F	F	F	F
POSTO NATAL III	Av. Eug. F. Ribeiro Freire, 1484 - C. Marco	BR	Sul	5,760	6,060	7,000	F	5,500	F
POSTO OLINDA	Av. Eug. F. Ribeiro Freire, 1893 - C. Marco	SHILL	Sul	5,760	6,060	7,000	5,390	5,490	F
POSTO JACINTINA	Av. Eug. F. Ribeiro Freire, 170 - C. Marco	BR	Sul	5,760	6,060	6,060	F	5,480	4,680
POSTO NOTIA DO SOL	Av. dos Antônio de Sousa, s/n - Itaipopolis	SHILL	Sul	5,899	6,069	7,149	F	5,559	F
POSTO CIENE	Av. dos Antônio de Sousa - Itaipopolis	BR	Sul	5,760	6,060	7,000	5,390	5,500	F
POSTO TRIZE DE MARÇO	Av. Hermes da Fonseca, s/n - Itaipopolis	BR	Sul	5,760	6,060	7,000	5,390	5,480	F

REGIÃO	PREÇO	VAL	PREÇO	VAL	PREÇO	VAL	PREÇO	VAL
MÉDIA REGIÃO LESTE	5,762	6,060	7,010	5,265	5,505	5,487		
MÉDIA REGIÃO OESTE	5,779	6,060	6,075	5,429	5,568	4,687		
MÉDIA REGIÃO NORTE	5,777	6,061	6,072	5,377	5,511	4,680		
MÉDIA REGIÃO SUL	5,769	6,051	7,075	5,399	5,509	4,689		
MÉDIA GERAL	5,774	6,057	7,024	5,379	5,517	4,688		
MAIOR PREÇO	6,050	6,059	7,059	5,379	5,450	4,689		
MENOR PREÇO	5,280	6,050	6,050	5,350	5,499	4,689		
DISPERSIÃO %	11,27%	0,05%	14,42%	10,09%	10,41%	0,41%		
DISPERSIÃO EM SE MAIOR E MENOR	0,010	0,009	0,059	0,009	0,010	0,010		
DIFERENÇA ENTRE MÉDIA ANTERIORES E ATUAL EM %	0,011	0,03%	0,011	0,03%	0,011	0,41%		
DIFERENÇA DOS MENOS ANTERIORES E ATUAL EM %	0,004	0,00%	0,01%	0,01%	0,01%	0,41%		
MÉDIA MEN ANTERIOR	6,051	6,311	6,199	4,782	4,846	4,264		



PREFEITURA MUNICIPAL DO NATAL
INSTITUTO MUNICIPAL DE PROTEÇÃO E DEFESA DO CONSUMIDOR DE NATAL - PROCON/NATAL
PESQUISA DE PREÇOS DE COMBUSTÍVEIS EM NATAL REF. OUTUBRO/2021

Tabela com média das regiões e a média geral, variação, desvio padrão e coeficiente de variação.

Região	Etanol	Gas comum	Gas adr	Diesel comum	Diesel 5-10	Gas veic
REGIÃO LESTE	5,752	6,910	7,010	5,265	5,305	4,687
REGIÃO OESTE	5,779	6,960	6,975	5,429	5,568	4,687
REGIÃO NORTE	5,777	6,961	6,972	5,377	5,511	4,690
REGIÃO SUL	5,788	6,991	7,075	5,399	5,560	4,688
MÉDIA GERAL	5,774	6,957	7,024	5,370	5,537	4,688
VARIANÇA	0,000	0,001	0,003	0,005	0,001	0,000
DP	0,015	0,033	0,051	0,072	0,033	0,001
CV	0,26	0,48	0,72	1,33	0,59	0,03

Tabela de postos com < e > média, < e > preço e falta, no mês.

	Etanol	Gas com	Gas adr	Dies com	Dies 5-10	Gas veic
> média preço	57	38	28	43	48	11
< média preço	22	19	40	2	22	4
> preço	1	7	1	2	1	1
< preço	1	1	1	1	2	4
Postos em falta	3	3	14	37	12	67
% menor média preço	26,83%	23,17%	48,70%	2,44%	26,93%	4,88%
% menor preço	1,22%	1,22%	1,22%	1,22%	2,44%	4,88%

Produto, Variação entre maior e menor no mês.

ALCOOL	11,72%
GASOLINA COMUM	6,05%
GASOLINA ADITIVADA	14,42%
DIESEL COMUM	18,59%
DIESEL 5-10	10,41%
GÁS NATURAL	0,41%

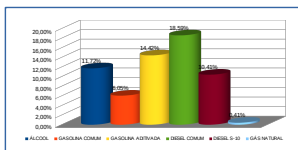

Produto, Variação entre os meses atual e anterior.

ALCOOL	3,10%
GASOLINA COMUM	13,46%
GASOLINA ADITIVADA	13,32%
DIESEL COMUM	12,32%
DIESEL 5-10	11,90%
GÁS NATURAL	9,94%

